

Nr zlecenia: 104/16/03/2023/PGE Energia

z dnia: 2023/03/16

Zleceniodawca:

PGE Energia Odnawialna S.A.
Ogrodowa 59
00-876 Warszawa

Rzeczoznawca:

Bogdan K dzior/zatw. Pion Weryfikacyjny eRzeczoznawcy



P o g l d o w y R a p o r t S t a n u T e c h n i c z n e g o

Zadanie: Ocena stanu technicznego i określenie wartości rynkowej pojazdu

DANE IDENTYFIKACYJNE POJAZDU

Dane: [O] III-2023

Rodzaj pojazdu: **Samochód osobowy**

VIN: **K M H L C 4 1 U A G U 0 9 3 3 8 4**

Marka: **HYUNDAI**

Nr rejestracyjny: **WY8027J**

Model pojazdu: **i40 1.7 CRDi MR`15**

Nr Info-Expert: **016-01152**

Wersja: **Business**

Rok produkcji: **2016**

Wartość pojazdu brutto (zakup)

32 900 PLN

Wskazanie drogomierza	266622 km
Data pierwszej rejestracji	2016/11/16
Data wykonania badania technicznego	2023/11/15
Rodzaj nadwozia	sedan 4 drzwiowy
Dop. masa całkowita	2090 kg
Jednostka napędowa	z zapłonem samoczynnym
Pojemność / Moc silnika	1685 ccm / 104kW (141KM)
Doładowanie	Turbosp. z chłodn. powietrza
Liczba cylindrów / Układ cylindrów / Liczba zaworów	4 / rzędowy / 16
Rodzaj skrzyni biegów	manualna
Rodzaj napędu	przedni (4x2)
Kolor powłoki lakierowej, (rodzaj lakieru)	Czarny 2-warstwowy z efektem metalicznym

WYPOSAŻENIE STANDARDOWE

L.p.	Nazwa elementu wyposażenia	L.p.	Nazwa elementu wyposażenia
1	ABS - system zapobiegający blokowaniu kół	31	Poduszka powietrzna pasażera z możliwością odłączenia
2	Autoalarm	32	Poduszki powietrzne boczne przednie
3	Czujnik deszczu	33	Radioodtwarzacz CD + MP3
4	Czujniki ciśnienia w oponach	34	Reflektory bi-ksenonowe

5	D wignia zmiany biegów pokryta skór	35	Schówek chłodzony
6	Fotel kierowcy regulowany elektrycznie w 10 kierunkach	36	Siatka mocuj ca бага
7	Fotel pasa era z regulacj wysoko ci	37	Sterowanie radiem w kierownicy
8	Gło niki 6 szt.	38	System Bluetooth
9	Gniazdo 12V	39	System kontroli podjazdu HAC
10	Hamulec postojowy elektryczny	40	System kontroli trakcji VSM
11	Immobilizer	41	System ostrzegania o awaryjnym hamowaniu
12	Kierownica podgrzewana	42	System stabilizacji toru jazdy ESC
13	Kierownica pokryta skór	43	System statycznych wiatel do wietlajacych zakr ty
14	Klimatyzacja automatyczna 2 strefowa	44	System utrzymania pasa ruchu LKAS
15	Kluczyk zbli eniowy	45	System wspomagania nagłego hamowania
16	Kolumna kierownicy regulowana	46	Szyba przednia ogrzewana cz ciowo
17	Koło zapasowe dojazdowe	47	Szyby atermiczne
18	Komputer pokładowy	48	Szyby przyciemniane
19	Kurtyny powietrzne boczne	49	Szyby tylne dodatkowo przyciemniane
20	Lusterka zewn trzne składane elektrycznie	50	wiatła do jazdy dziennej
21	Lusterka zewn trzne w kolorze nadwozia	51	wiatła p/mgienne LED
22	Lusterka zewn trzne z kierunkowskazami	52	Tapicerka tekstylna
23	Lusterko wewn trzne ciemniane automatycznie	53	Tarcze kół aluminiowe 17"
24	Mocowanie fotelika dzieci cego ISOFIX	54	Wspomaganie układu kierowniczego elektryczne
25	Nakładki ozdobne progów	55	Zabezpieczenie drzwi tylnych przed otwarciem od wewn trz
26	Oparcie siedze tylnych dzielone asymetrycznie	56	Zagłówki aktywne
27	Podłokietnik centralny przedni	57	Zamek centralny zdalnie sterowany
28	Podłokietnik siedze tylnych	58	Zł cze "AUX"
29	Poduszka powietrzna kierowcy	59	Zł cze "USB"
30	Poduszka powietrzna kolanowa kierowcy		

L.p. Nazwa pakietu / elementu pakietu wyposa enia standardowego

- 1 Czujniki parkowania - przód/tył
Czujniki parkowania - przód
Czujniki parkowania - tył
- 2 Fotele przednie podgrzewane
Fotel kierowcy podgrzewany
Fotel pasa era podgrzewany
- 3 Lusterka zewn trzne podgrzewane i regulowane elektrycznie
Lusterka zewn trzne regulowane elektrycznie
Lusterka zewn trzne podgrzewane elektrycznie
- 4 Szyby przednie i tylne regulowane elektrycznie
Szyby przednie regulowane elektrycznie
Szyby tylne regulowane elektrycznie
- 5 Tempomat z ogranicznikiem pr dko ci
Ogranicznik pr dko ci
Tempomat

WYPOSA ENIE DODATKOWE

L.p. Nazwa elementu wyposa enia

- 1 Lakier metalizowany
- 2 System nawigacji satelitarnej pakiet
System nawigacji satelitarnej
Gło nik subwoofer
Kamera cofania
Tuner radiowy cyfrowy
Wy wietlacz 7"

OPIS ZAMONTOWANEGO W POJE DZIE OGUMIENIA

Koło	Marka, typ	Bie nik [mm]
Przednie lewe:	*GOODYEAR 215/50 R17 95V ULTRA GRIP PERFORMANCE TL	6,4
Przednie prawe:	*GOODYEAR 215/50 R17 95V ULTRA GRIP PERFORMANCE TL	5,5
Tylne lewe:	*GOODYEAR 215/50 R17 95V ULTRA GRIP PERFORMANCE TL	4,0

Tylne prawe: *GOODYEAR 215/50 R17 95V ULTRA GRIP PERFORMANCE TL 6,1

WYLICZENIE WARTO CI RYNKOWEJ

WARTO BAZOWA (ZAKUP) BRUTTO (82 mies.)			48 100 PLN
KOREKTA ZA PIERWSZ REJESTRACJ	1 988 PLN	po korekcje:	50 088 PLN
KOREKTA ZA WYPOSA ENIE	1 946 PLN	po korekcje:	52 034 PLN
KOREKTA ZA PRZEBIEG	- 12 557 PLN	po korekcje:	39 477 PLN
KOREKTY RÓ NE:			
Zadana szacunkowa korekta z tytułu wcze niejszych napraw	-1 579 PLN		
Stan utrzymania i dbało o pojazd	-5 132 PLN		
KOREKTY RÓ NE RAZEM	- 6 711 PLN	po korektach:	32 766 PLN
KOREKTA ZA OGUMIENIE	156 PLN	po korekcje:	32 922 PLN
WARTO RYNKOWA (ZAKUP) BRUTTO PO ZAOKR GLENIU			32 900 PLN

UWAGI RZECZOZNAWCY DOTYCZ CE WYCENY

Dokonano sprawdzenia historii pojazdu w bazie CEPiK.

Warto brutto (zakup*) wy ej zidentyfikowanego pojazdu, okre lona na miesi c marzec 2023 roku wynosi:

* Warto okre lona jak przy zakupie pojazdu w celu ponownej jego sprzeda y przez podmiot handluj cy pojazdami u yw anymi.

32900 PLN

(słownie: trzydzie ci dwa ty si ce dziewi set złotych)

w tym VAT (23,0%) 6152,03 PLN**Warto okre lono na podstawie:**

- notowa warto ci rynkowych z bazy pojazdów "Komputerowego Systemu INFO-EKSPERT" na III-2023 zaakceptowanych przez wykonawc opinii,
- korekt maj cych wpływ na warto pojazdu.

OPIS STANU TECHNICZNEGO ZESPOŁÓW POJAZDU**KABINA KIEROWCY - Szkielet i poszycia zewn trzne**

L.p.	Nazwa elementu	L / P	Rodzaj uszkodzenia	Opis	Fot. nr
1	Błotnik przedni	L	Zarysowania powłoki lakierowej		
2	Błotnik przedni	P	Zarysowania i odpryski powłoki lakierowej		
3	Pokrywa przednia		Zarysowania i odpryski powłoki lakierowej		
4	Drzwi boczne przednie	P	Zarysowania powłoki lakierowej do powierzchni metalu		
5	Próg	P	Zarysowania powłoki lakierowej		
6	Dach		Odpryski powłoki lakierowej z miejscow korozj blachy		
7	Błotnik tylny	L	Zarysowania powłoki lakierowej		
8	Błotnik tylny	P	Odpryski powłoki lakierowej z miejscow korozj blachy		
9	Pokrywa tylna		Zarysowania powłoki lakierowej		

Na pozostałych elementach oblacowania bryły nadwozia stwierdzono równie typowe dla jego okresu eksploatacji uszkodzenia powłoki lakierowej (zarysowania, odpryski, itp.).

Pojazd w trakcie ogl dzin zabrudzony, mo liwo wykrycia dodatkowych uszkodze po umyciu.

Szczegółowy stan pojazdu zobrazowany w dokumentacji zdj ciowej.



KABINA KIEROWCY – Opis powłoki lakierowej

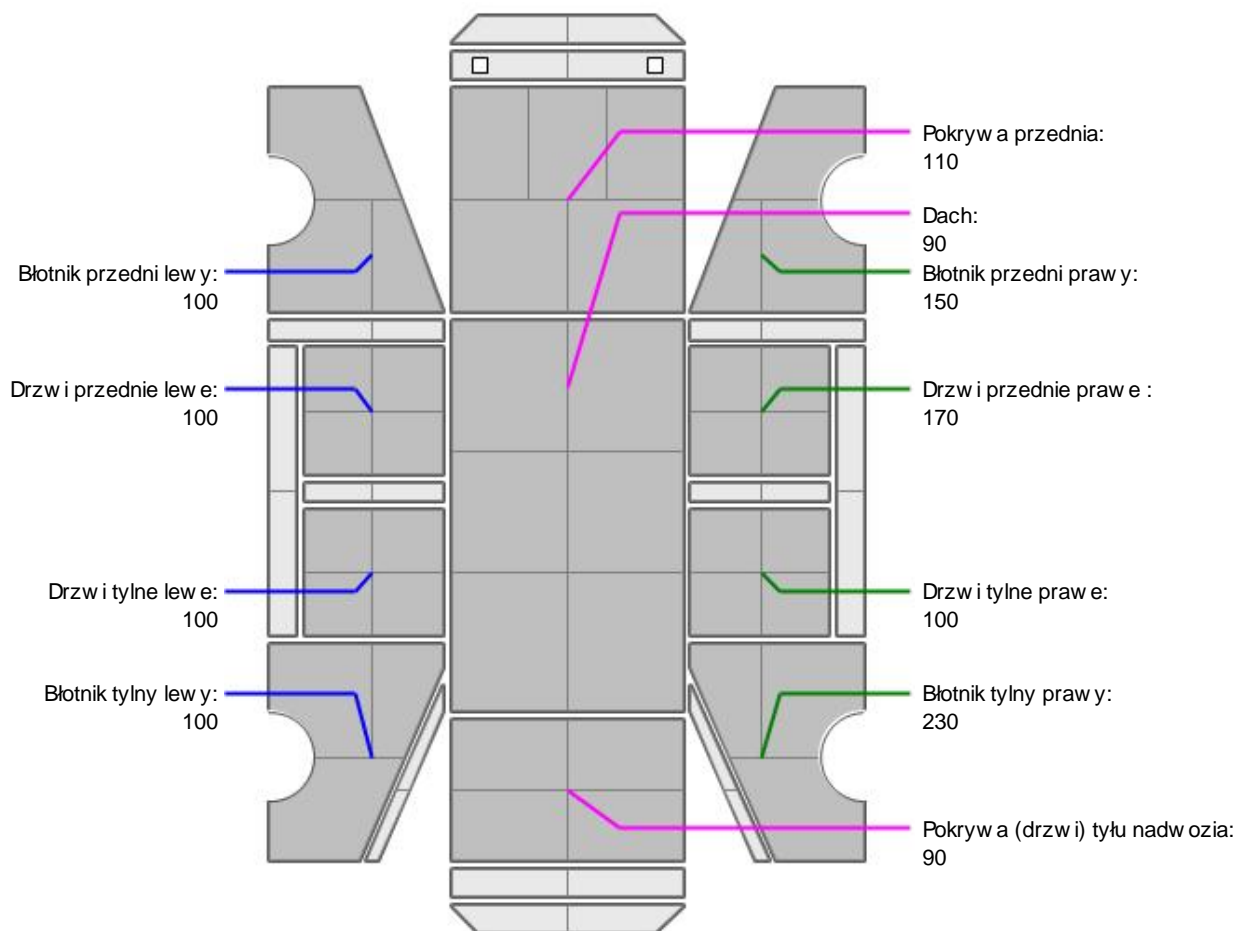

L.p.	Nazwa elementu	L / P	Grubość powłoki [µm]	Opis
1	Pokrywa przednia		110	
2	Dach		90	
3	Błotnik przedni	L	100	
4	Drzwi przednie	L	100	
5	Drzwi tylne	L	100	
6	Błotnik tylny	L	100	
7	Błotnik przedni	P	150	
8	Drzwi przednie	P	170	
9	Drzwi tylne	P	100	
10	Błotnik tylny	P	230	
11	Pokrywa (drzwi) tyłu nadwozia		90	

Podane przedziały grubości powłoki lakierowej, dotyczą punktów pomiarowych. Nie mogą być traktowane jako gwarancja, że grubość powłoki lakierowej w innych punktach nie wykracza poza te przedziały. Pomiar powłoki lakierowej został wykonany urządzeniem bezdźwiękowym w posiadaniu rzeczoznawcy. Pomiar wykonany innym przyrządem może się różnić.



WYPOSAŻENIE ZEWNĘTRZNE

L.p.	Nazwa elementu	L / P	Rodzaj uszkodzenia	Opis	Fot. nr
1	Zderzak przedni		Zarysowania i odpryski powłoki lakierowej		

2	Zderzak tylny		Zarysowania i odpryski powłoki lakierowej		
3	Lampa zespolona tylna	P	P kni ty klosz		
4	Szyba przednia		P kni cie		



KABINA KIEROWCY – Wyposażenie wewnętrzne

L.p.	Nazwa elementu	L / P	Rodzaj uszkodzenia	Opis	Fot. nr
1	Fotel przedni kpl.	L	Zabrudzony		
2	Kanapa tylna		Zabrudzona		
3	Wykładzina dachu (podsufitka)		Zabrudzona		
4	Poszycie tapicerskie drzwi bocznych przednich	L	Zabrudzone, zarysowane		
5	Poszycie tapicerskie drzwi bocznych tylnych	L	Zabrudzone, zarysowane		
6	Ośłona przeciwsłoneczna	L	Zabrudzona		
7	Wykładzina bagażnika		Zabrudzona		

Wn trze pojazdu nosi typowe dla jego okresu eksploatacji zabrudzenia oraz zużycie wszystkich elementów.



ZAWIESZENIE I KOŁA

L.p.	Nazwa elementu	L / P	Rodzaj uszkodzenia	Opis	Fot. nr
1	Tarcza koła przedniego ze stopu lekkiego	L	Zadrapania krawędzi bocznej		
2	Tarcza koła przedniego ze stopu lekkiego	P	Zadrapania krawędzi bocznej		
3	Tarcza koła tylnego ze stopu lekkiego	L	Zadrapania krawędzi bocznej		
4	Tarcza koła tylnego ze stopu lekkiego	P	Zadrapania krawędzi bocznej		



UKŁAD KIEROWNICZY

L.p.	Nazwa elementu	L / P	Rodzaj uszkodzenia	Opis	Fot. nr
1	Koło kierownicy		Wytarta		

JAZDA KONTROLNA

- | | | |
|---|-----------------------------------|----------|
| 1 | Głośno pracujący silnik | BEZ UWAG |
| 2 | Praca układu kierowniczego | BEZ UWAG |
| 3 | Zmiana biegów, działanie sprzęgła | BEZ UWAG |
| 4 | Skutecznie hamulca zasadniczego | BEZ UWAG |
| 5 | Skutecznie hamulca pomocniczego | BEZ UWAG |

Próba ruchowa przeprowadzona na niewielkim dystansie, na zimnym silniku, w warunkach parkingowych, z prędkością do 15 km/h.

DOKUMENTY I KOMPLETACJA POJAZDU

- | | | |
|---|-----------------------------|----------------|
| 1 | Książka serwisowa | TAK |
| 2 | Kluczyki (ilość sztuk) | okazano 1 szt. |
| 3 | Dowód rejestracyjny | TAK |
| 4 | Zestaw narzędzi fabrycznych | TAK |

5	Podnośnik samochodowy	TAK
6	Instrukcja obsługi	TAK
7	Gaśnica	TAK
8	Trójkąt ostrzegawczy	TAK

POZOSTAŁE INFORMACJE**1 Pochodzenie pojazdu**

Krajowy

2 Badanie poprawności numerów identyfikacyjnych

Numer VIN wybity na karoserii oraz numer VIN tabliczki znamionowej zgodny z DR.

3 Weryfikacja odczytanego stanu drogomierza

Odczytany z licznika.

Zastrzeżenia ograniczające opinię.

ü Zawarte w niniejszej Ocenie/Raporcie informacje (w tym dotyczące wyposażenia) służy jedynie ogólnym celom informacyjnym. Ocena/Raport nie może być zatem traktowana jako oferta w rozumieniu przepisów Kodeksu Cywilnego oraz opisu towaru ani zapewnienia w rozumieniu art. 4 Ustawy z dnia 27 lipca 2002 roku o szczególnych warunkach sprzedaży konsumenckiej.

ü Ocena/Raport została sporządzona w celu ustalenia istnienia albo nieistnienia uszkodzeń nieakceptowalnych przy zawarciu umowy korzystania z samochodu lub innych okoliczności uzgodnionych w zleceniu. Ocena/Raport nie obejmuje typowych uszkodzeń wynikających z eksploatacji samochodu oraz jego standardowego zużycia.

ü Jeżeli chcesz traktować ten dokument jako źródło wiedzy o samochodzie przy jego zakupie, czynisz to na własną odpowiedzialność. Rzeczoznawca sp.j. nie ponosi odpowiedzialności za takie użycie tej Oceny/Raporu.

ü Niniejsza wycena służy wyłącznie do oszacowania wartości rynkowej przedmiotu wyceny i nie może być wykorzystywana do żadnego innego celu, niż wymieniony powyżej. W szczególności wycena nie może stanowić podstawy do oceny cech i stanu wycenianego obiektu przy jego zakupie.

ü Rzeczoznawca nie bierze na siebie odpowiedzialności za wady ukryte (prawne i fizyczne) oraz ewentualne skutki wynikające z dalszego użytkowania przedmiotu wyceny, a także za skutki wykorzystania samej wyceny.

ü Powyższa wycena nie jest ekspertyzą stanu technicznego przedmiotu wyceny i za taką nie może być uznawana, w szczególności nie może być traktowana jako gwarancja sprzedaży przedmiotu wyceny za oszacowaną wartość.

ü Wycenę przeprowadzono w oparciu o dostarczoną dokumentację oraz badanie organoleptyczne wycenianego obiektu. Nie prowadzono badań diagnostycznych oraz weryfikacji warsztatowej przedmiotu wyceny.

ü Nie stwierdzono dodatkowych niesprawności i/lub uszkodzeń i/lub braków w zakresie możliwym do ustalenia w warunkach oględzin tj. bez dostępu do spodu pojazdu, specjalistycznego sprzętu diagnostycznego, jazdy próbnej wykonanej w warunkach drogowych z obciążeniem.

ü Rzeczoznawca podczas oględzin poza warszatem nie jest w stanie stwierdzić wypadkowej przeszłości pojazdu. W przypadku podwyższonych wartości pomiarów powłoki lakierowej, konieczna jest ekspertyza w warunkach warsztatowych.

ü Rok produkcji pojazdu - nie weryfikowano. Przyjato w oparciu o dane przekazane przez Zleceniodawcę.

ü Niniejsza wycena nie może być publikowana w całości w jakimkolwiek dokumencie bez zgody wykonawców i bez uzgodnienia z nimi formy i treści takiej publikacji. Zakaz publikacji nie dotyczy posługiwania się wyceną w umowach cywilno-prawnych zawieranych przez zleceniodawcę i dotyczących przedmiotu.

ü Przed odbiorem pojazdu, kupujący zobowiązany jest do konfrontacji rzeczywistego stanu z informacjami zawartymi w wycenie. Odbiór przedmiotu jest równoznaczny ze zrzeczeniem się wszelkich roszczeń, co do stanu technicznego.

ü Nie badano poprawności i/lub budowy numerów identyfikacyjnych/seryjnych obiektu oraz nie weryfikowano prawdziwości danych obiektu.

ü Niniejsza wycena nie może być traktowana jako gwarancja sprzedaży przedmiotu wyceny za oszacowaną wartość.

ü W przypadku ujawnienia dodatkowych informacji dotyczących przedmiotowego pojazdu, niedostępnych w czasie wykonywania niniejszej opinii, zaprezentowane stanowisko może ulec zmianie.

ü W opinii założono, że nie wykryto żadnych faktów, które mogłyby istotnie wpływać na wartość wycenionego pojazdu, jeżeli w opisie pojazdu nie widnieje inaczej.

ü Rzeczoznawca nie ponosi odpowiedzialności za ewentualne błędy wynikające z przedstawionych informacji otrzymanych od użytkownika/sprzedawcy/zamawiającego wycenę, jeżeli brak podstaw do kwestionowania ich zgodnie ze stanem rzeczywistym lub te ustalenie stanu rzeczywistego przez rzeczoznawcę było niemożliwe lub znacznie utrudnione.

ü Wyposażenie standardowe wg. Info - Ekspert/Eurotax. Rzeczoznawca nie ponosi odpowiedzialności za ewentualne błędy programu. Opis stanu technicznego pojazdu jest ważny na dzień oględzin. Rzeczoznawca nie bierze odpowiedzialności za zmiany stanu pojazdu wynikające z dalszej eksploatacji lub postoju (np. uszkodzenie akumulatora, powiększenie lub powstanie ognisk korozji, uszkodzenie układu hamulcowego, itp.)

ü Jeżeli elementy jednostki napędowej, układu przeniesienia napędu itp., są rozmontowane, rzeczoznawca nie weryfikuje kompletności poszczególnych układów. Możliwość wystąpienia braków w kompletacji (np. ze względu na wykorzystanie unieruchomionego pojazdu jako „dawcy części”).

ü Nie weryfikowano odczytanego stanu drogomierza z zapisami w urządzeniach elektronicznych pojazdu.

Dokument wystawiony elektronicznie, ważny bez podpisu

DOKUMENTACJA FOTOGRAFICZNA



Fot. nr 1



Fot. nr 2



Fot. nr 3

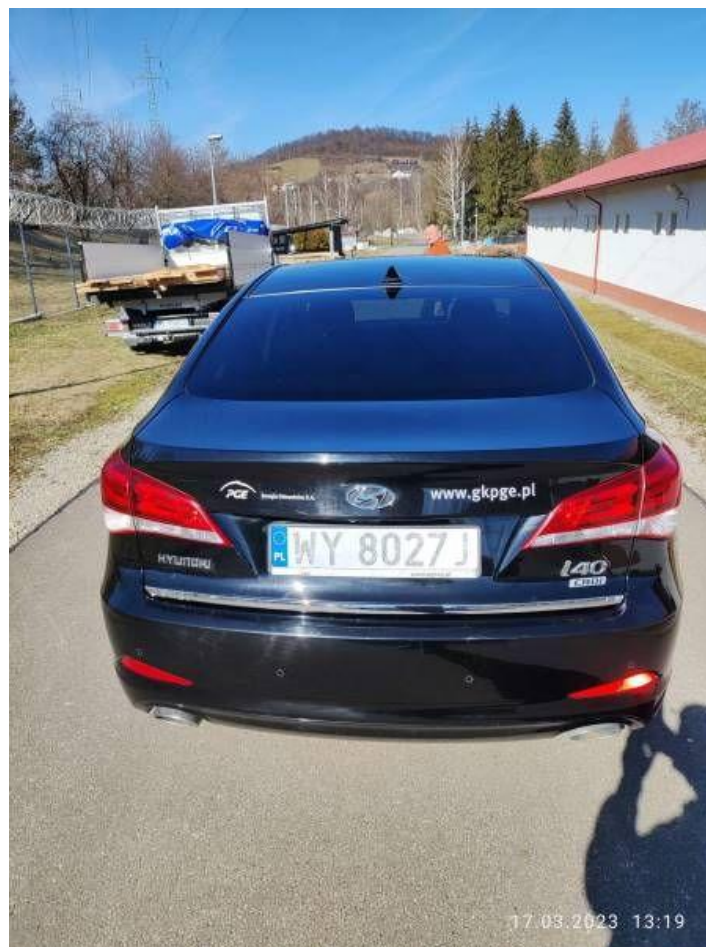

Fot. nr 4



Fot. nr 5



Fot. nr 6



Fot. nr 7



Fot. nr 8



Fot. nr 9



Fot. nr 10



Fot. nr 11



Fot. nr 12



Fot. nr 13



Fot. nr 14



Fot. nr 15



Fot. nr 16

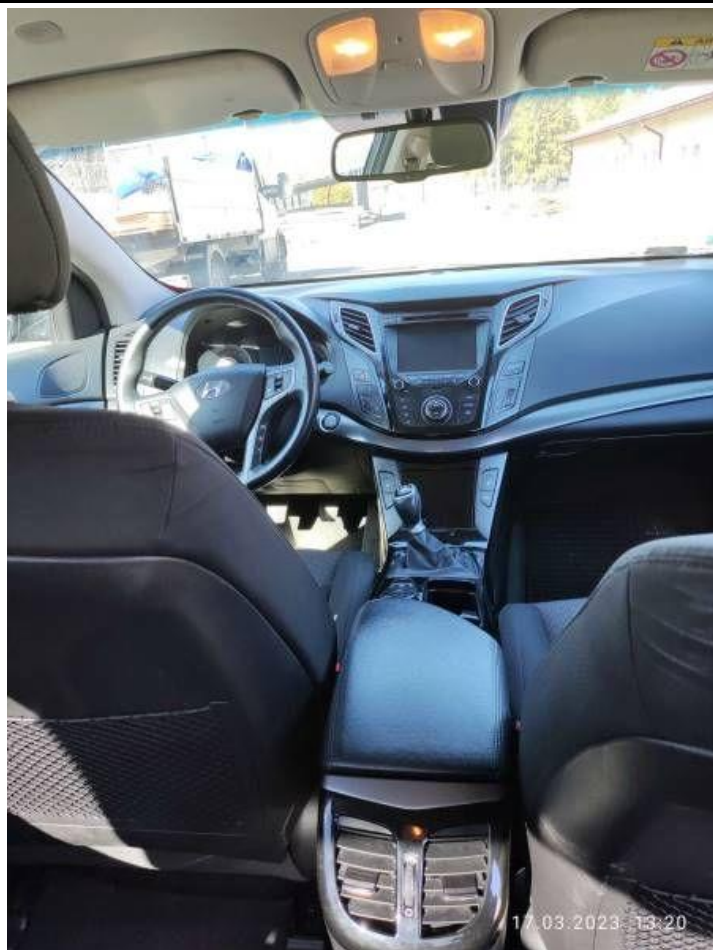

Fot. nr 17



Fot. nr 18



Fot. nr 19



Fot. nr 20



Fot. nr 21



Fot. nr 22



Fot. nr 23



Fot. nr 24

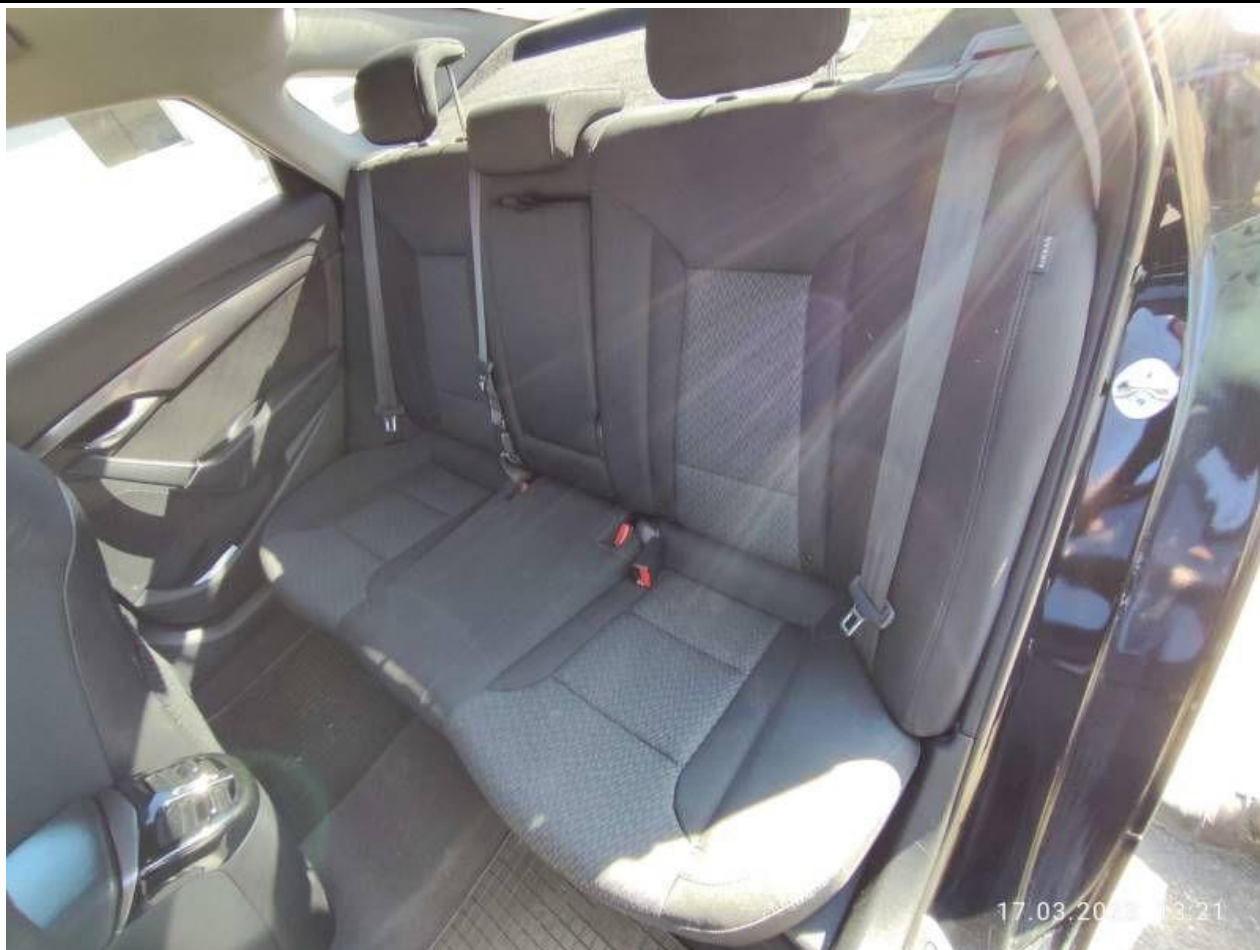

Fot. nr 25



Fot. nr 26



Fot. nr 27



Fot. nr 28



Fot. nr 29



Fot. nr 30



Fot. nr 31



Fot. nr 32



Fot. nr 33



Fot. nr 34



Fot. nr 35



Fot. nr 36



Fot. nr 37



Fot. nr 38



Fot. nr 39



Fot. nr 40



Fot. nr 41



Fot. nr 42



Fot. nr 43

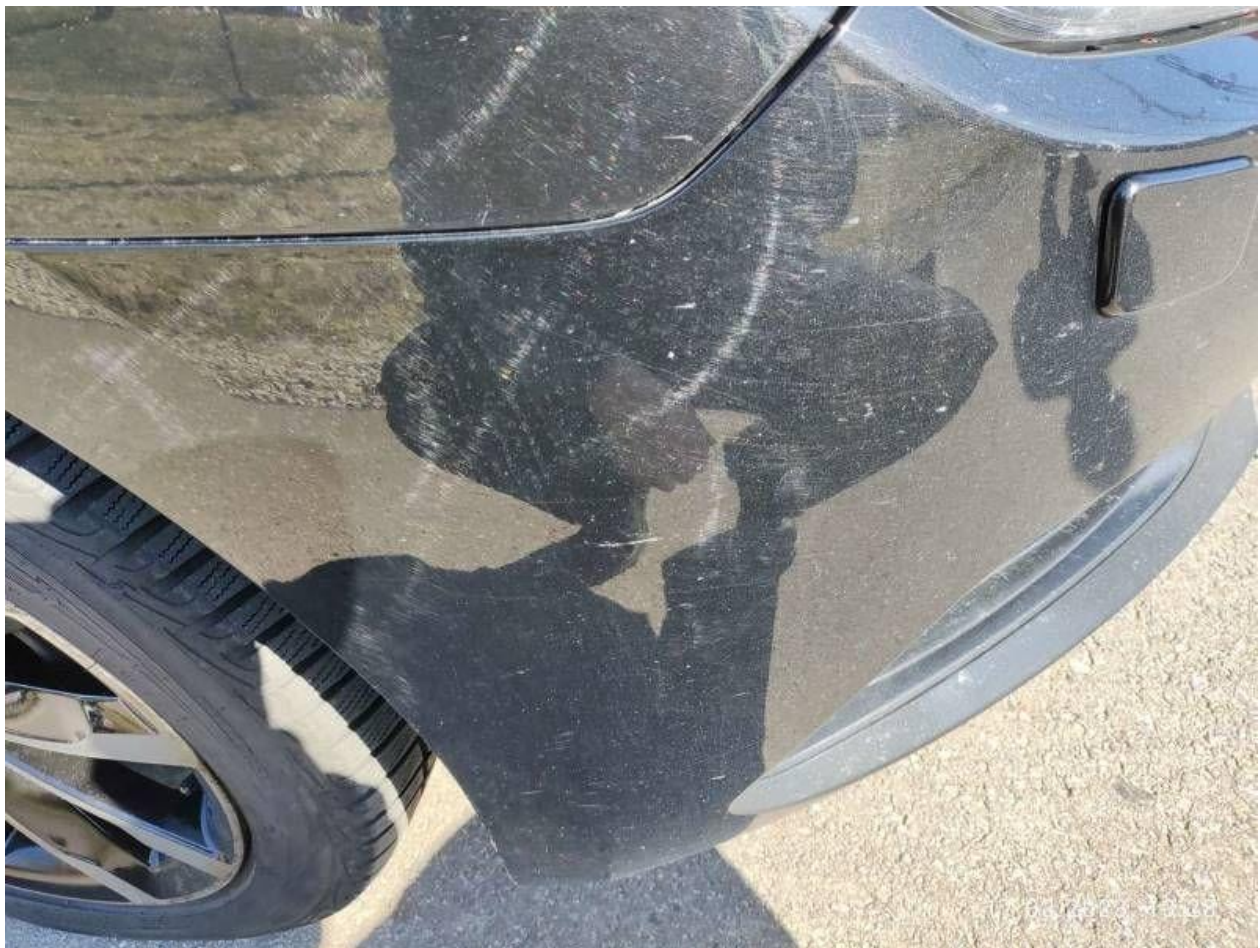

Fot. nr 44



Fot. nr 45



Fot. nr 46



Fot. nr 47



Fot. nr 48



Fot. nr 49



Fot. nr 50



Fot. nr 51



Fot. nr 52



Fot. nr 53



Fot. nr 54



Fot. nr 55



Fot. nr 56



Fot. nr 57



Fot. nr 58



Fot. nr 59



Fot. nr 60



Fot. nr 61



Fot. nr 62

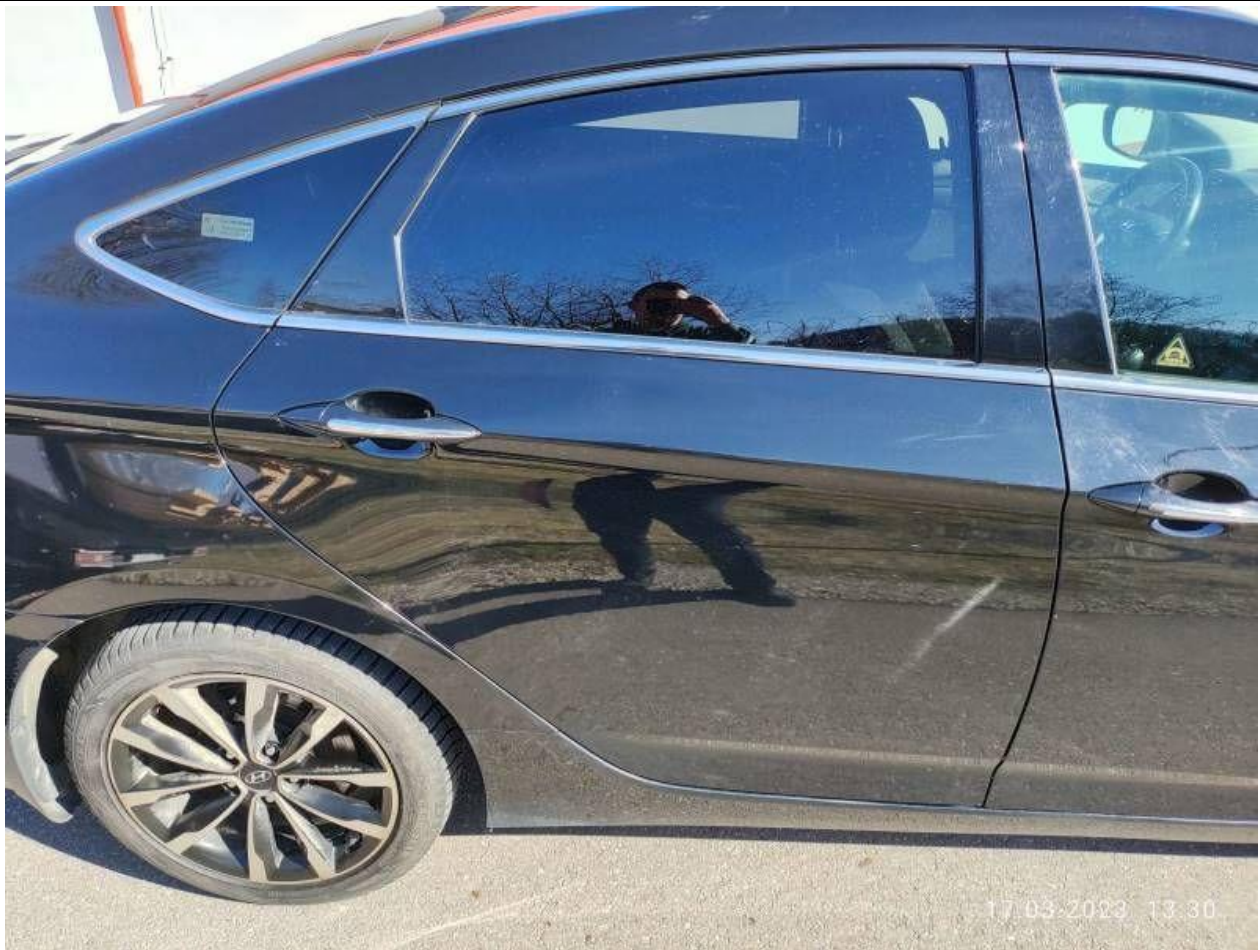

Fot. nr 63



Fot. nr 64



Fot. nr 65



Fot. nr 66



Fot. nr 67



Fot. nr 68



Fot. nr 69

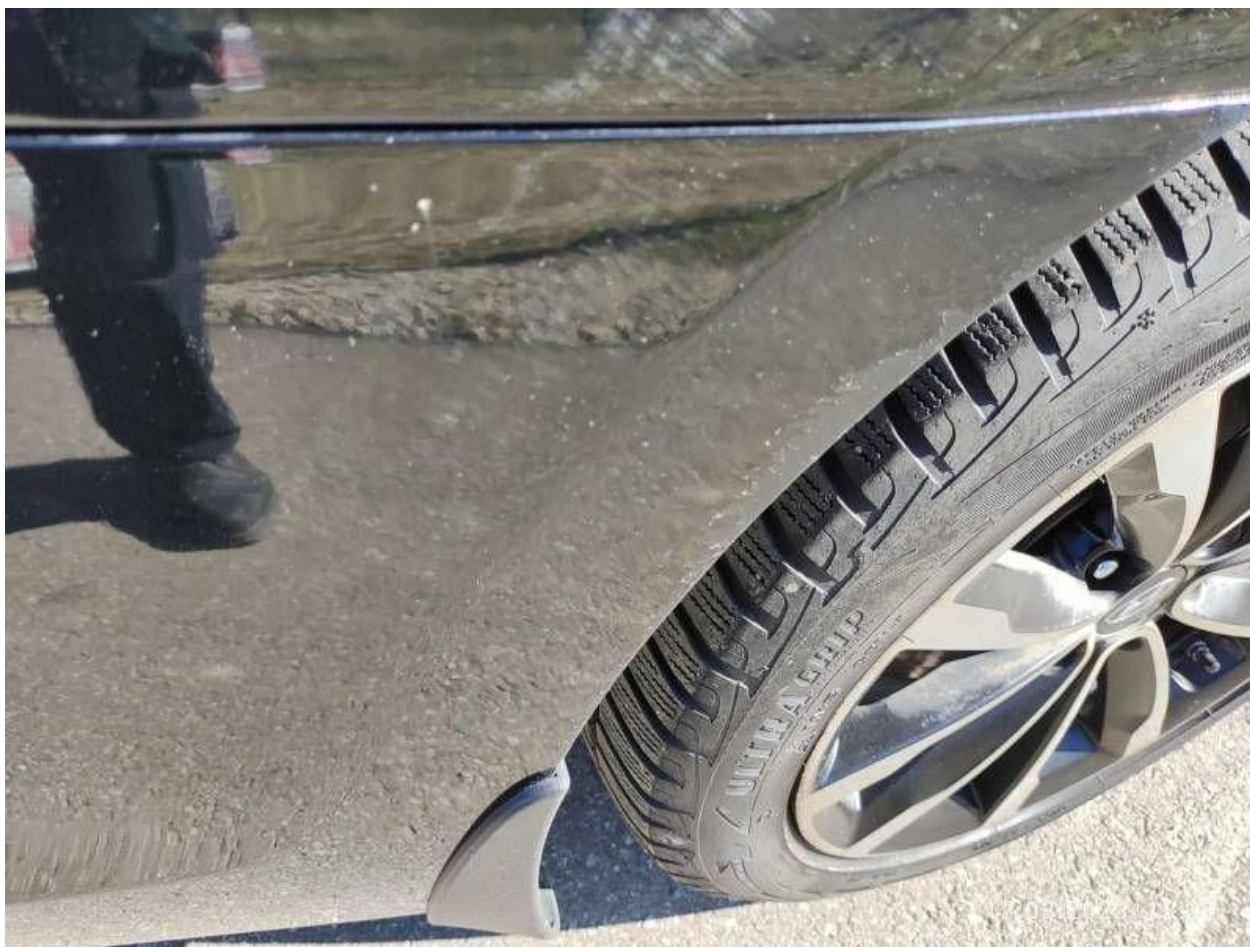

Fot. nr 70



Fot. nr 71



Fot. nr 72



Fot. nr 73



Fot. nr 74



Fot. nr 75



Fot. nr 76



Fot. nr 77



Fot. nr 78



Fot. nr 79



Fot. nr 80



Fot. nr 81



Fot. nr 82



Fot. nr 83

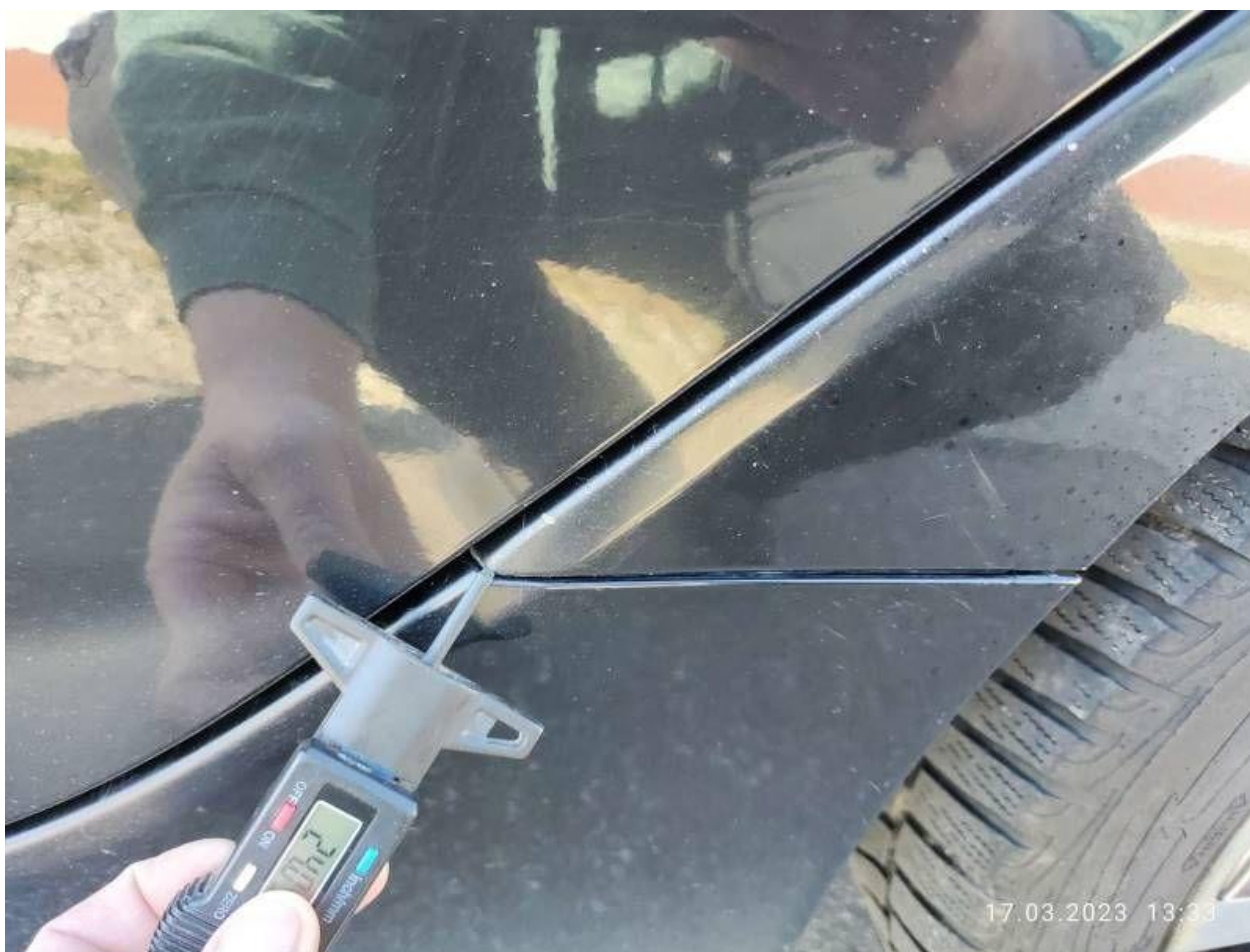

Fot. nr 84



Fot. nr 85



Fot. nr 86



Fot. nr 87



Fot. nr 88



Fot. nr 89



Fot. nr 90



Fot. nr 91



Fot. nr 92



Fot. nr 93



Fot. nr 94



Fot. nr 95



Fot. nr 96



Fot. nr 97



Fot. nr 98

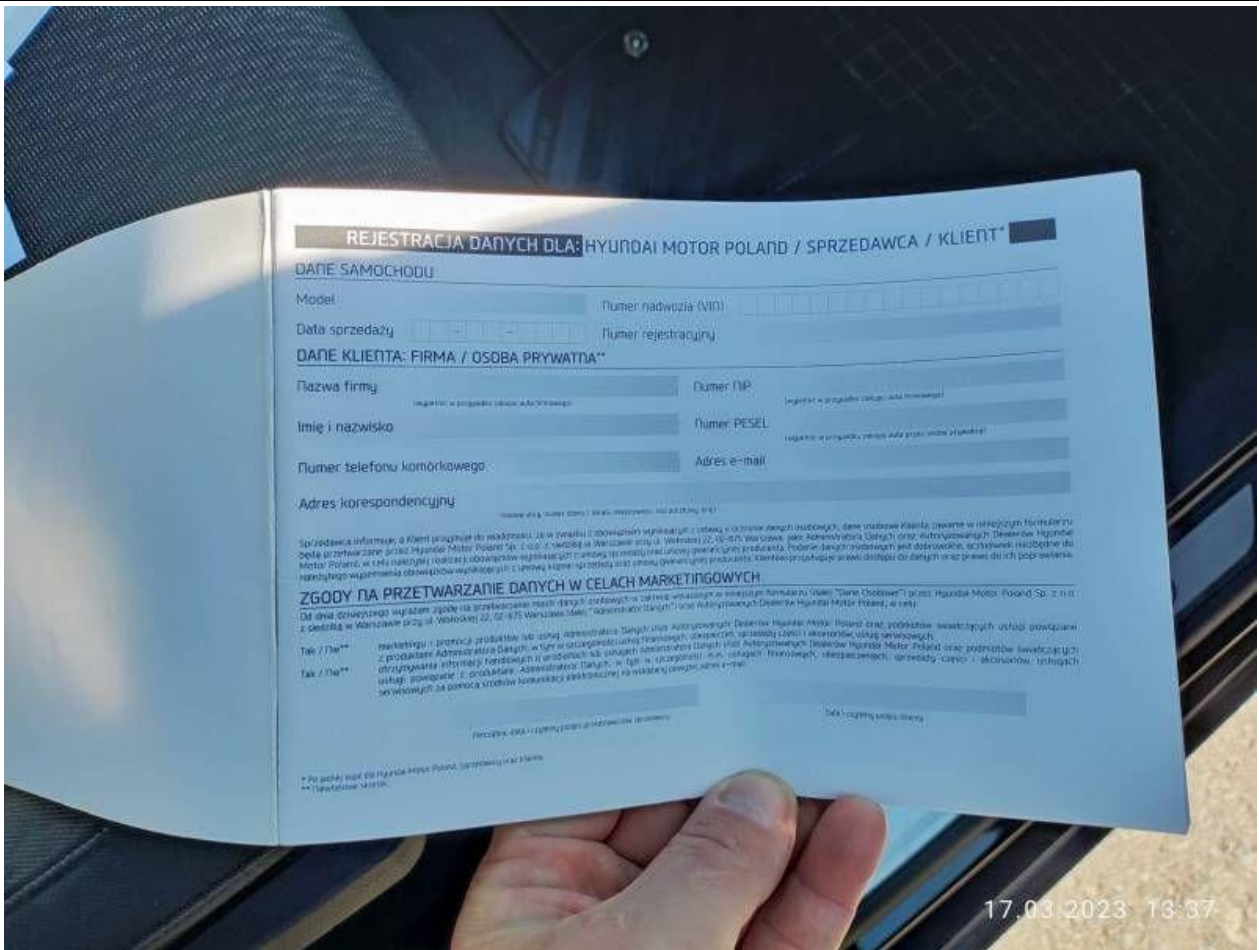

17.03.2023 13:37

Fot. nr 99

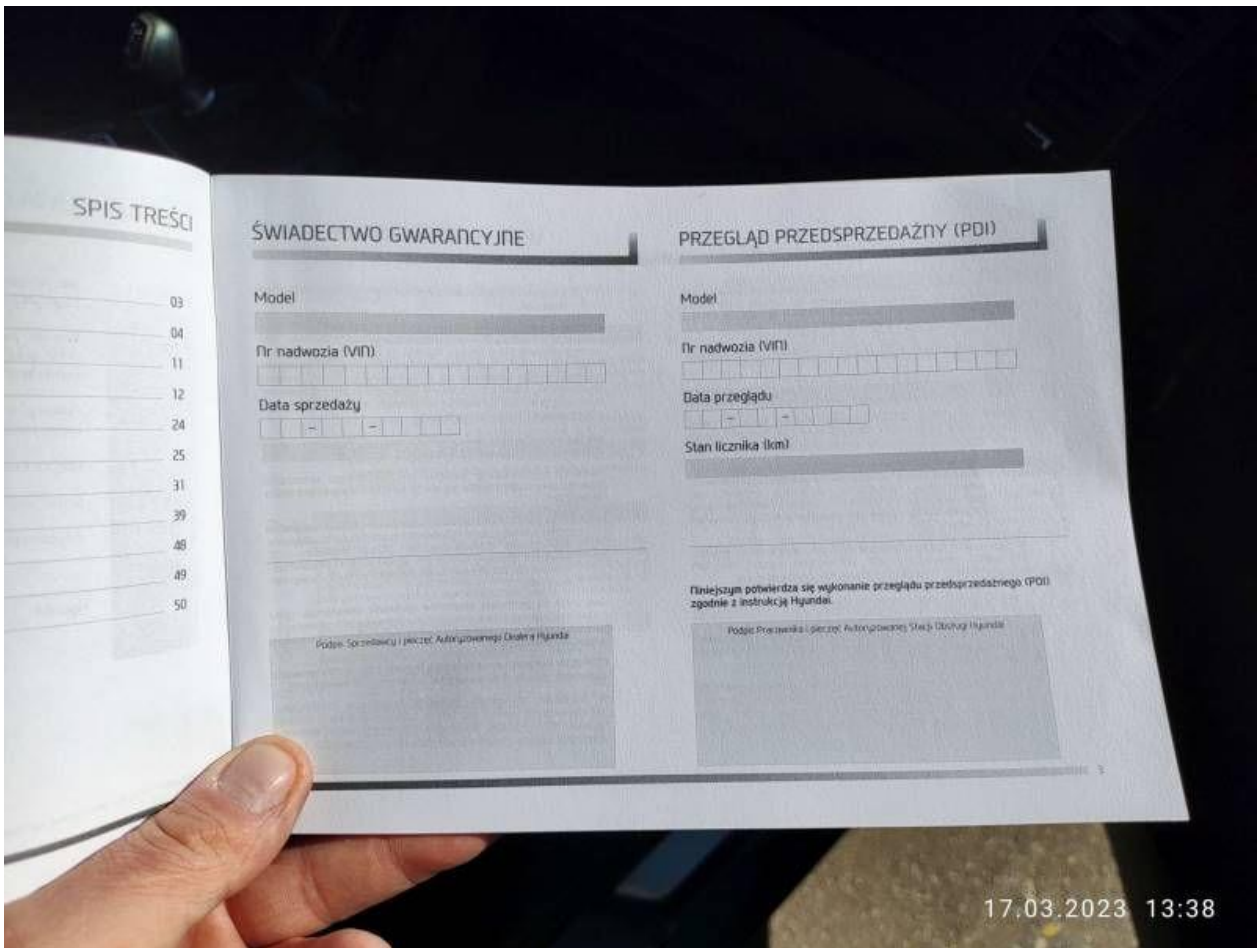

17.03.2023 13:38

Fot. nr 100

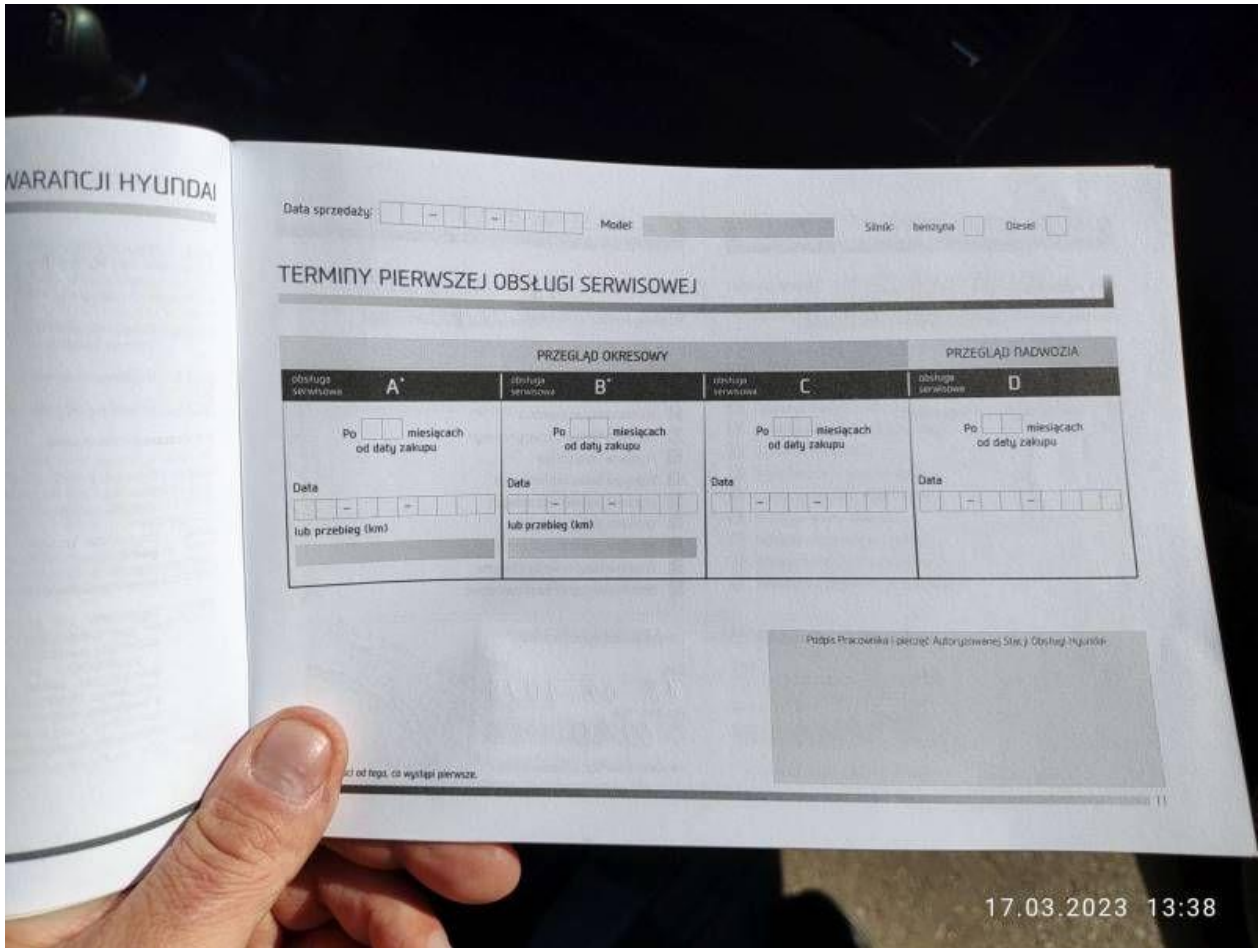

Fot. nr 101

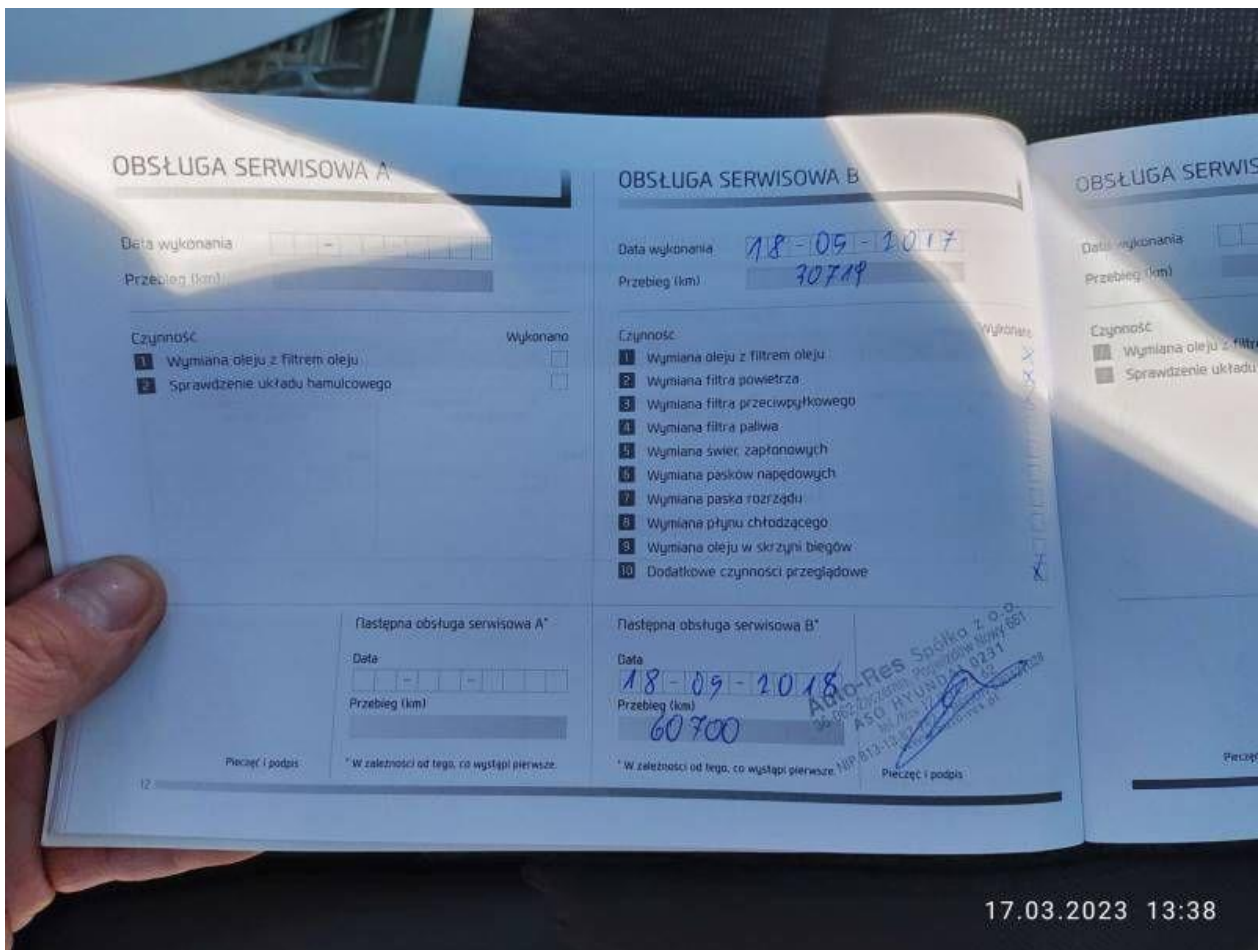

Fot. nr 102



17.03.2023 13:38

Fot. nr 103

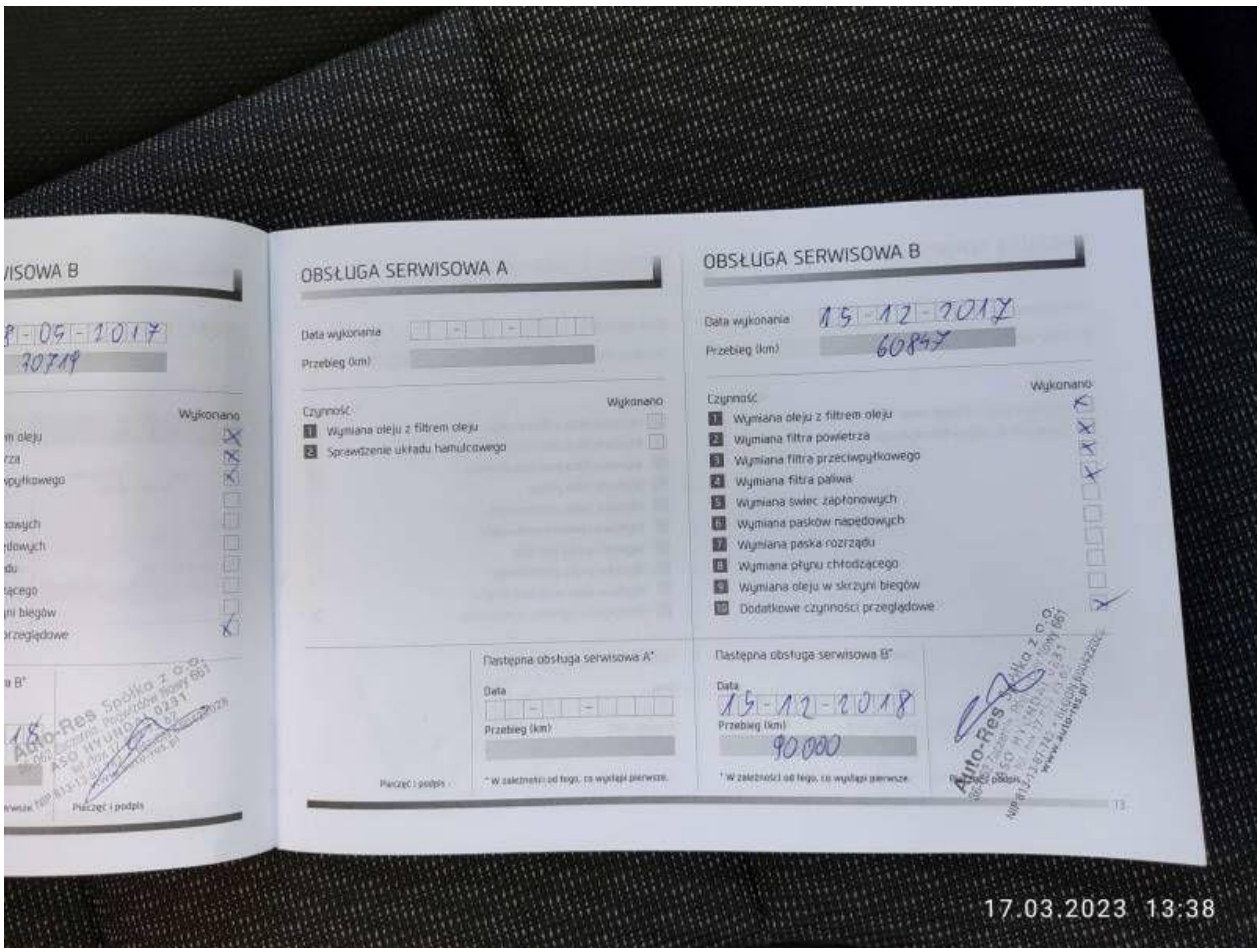

17.03.2023 13:38

Fot. nr 104



17.03.2023 13:39

Fot. nr 105

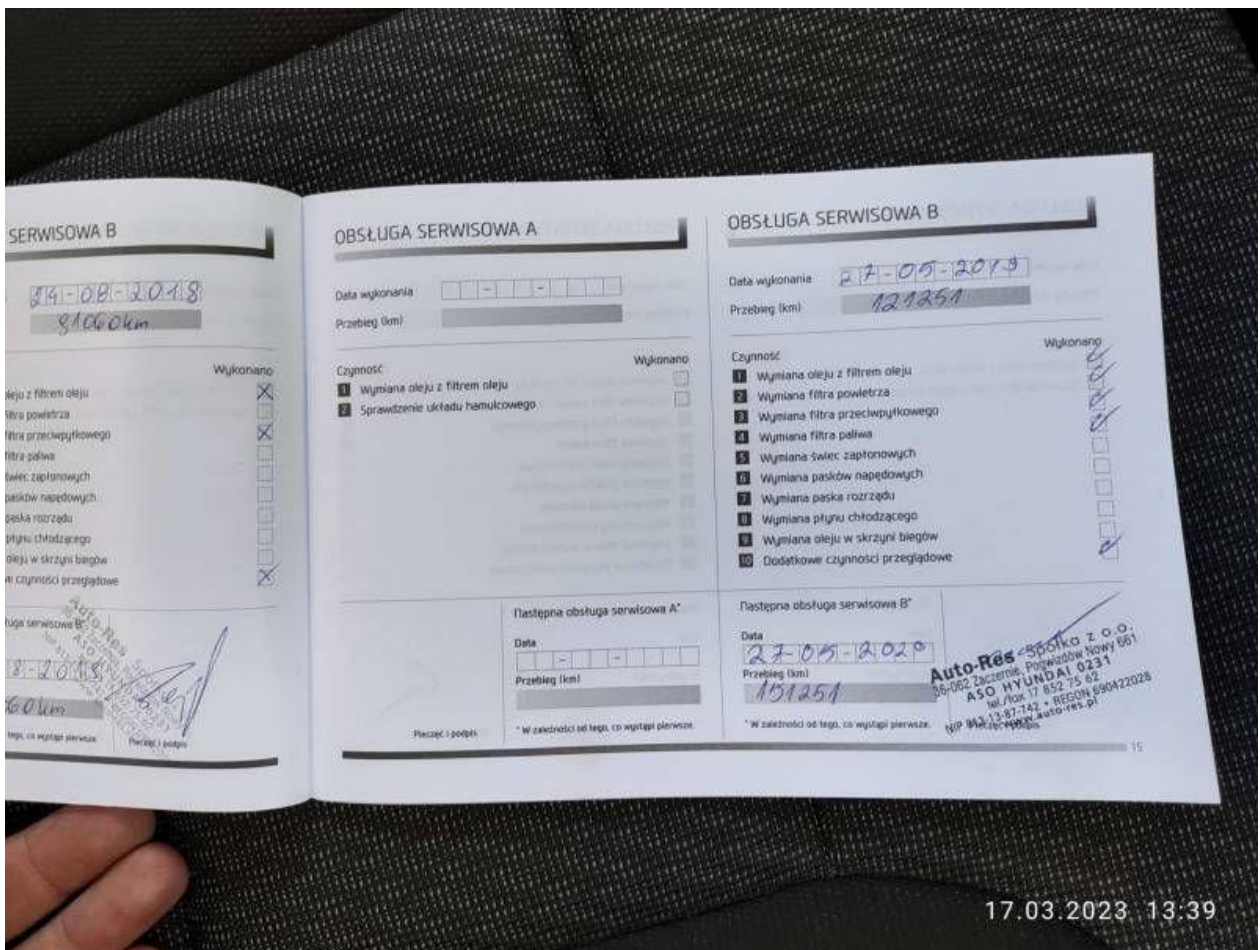

17.03.2023 13:39

Fot. nr 106

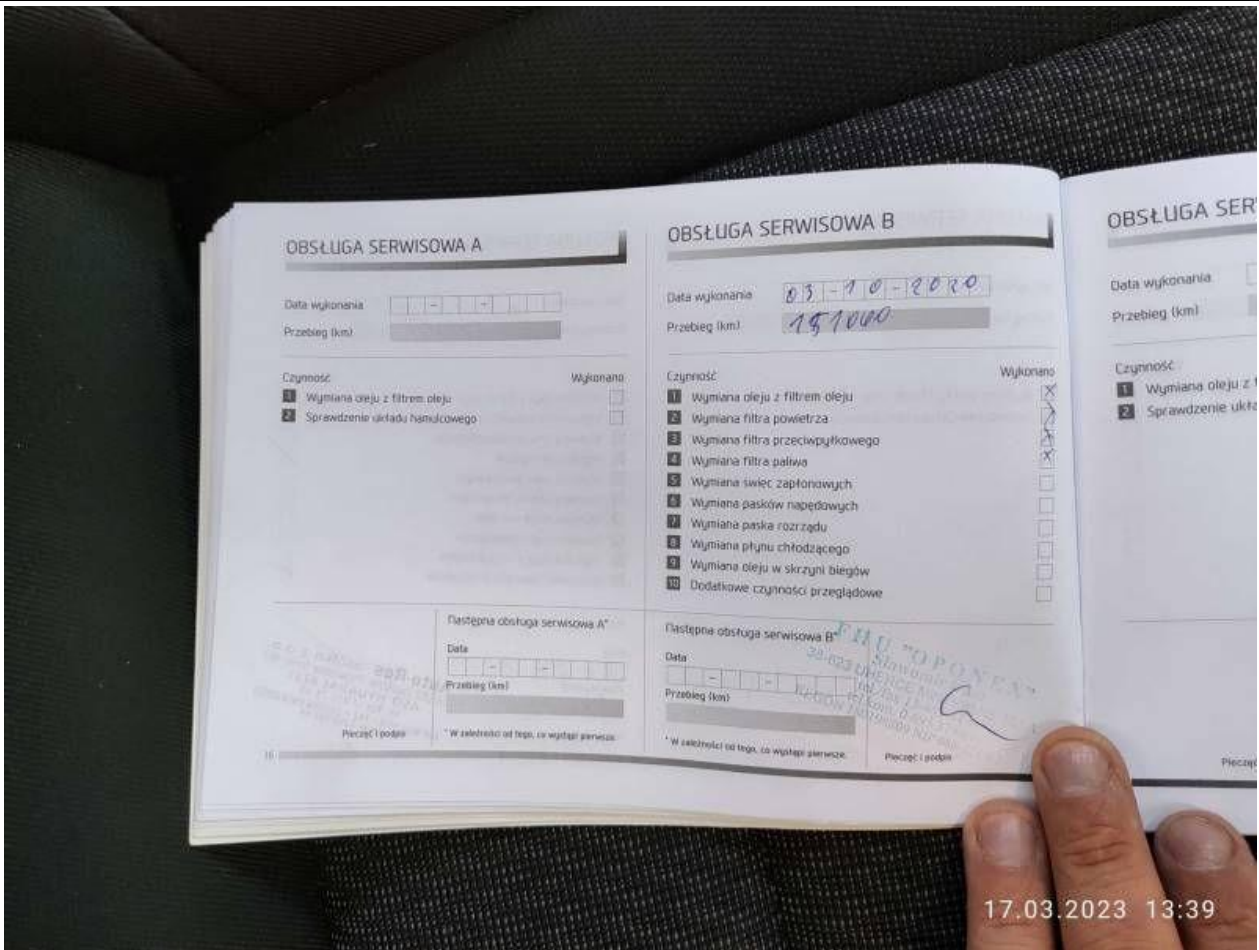

17.03.2023 13:39

Fot. nr 107

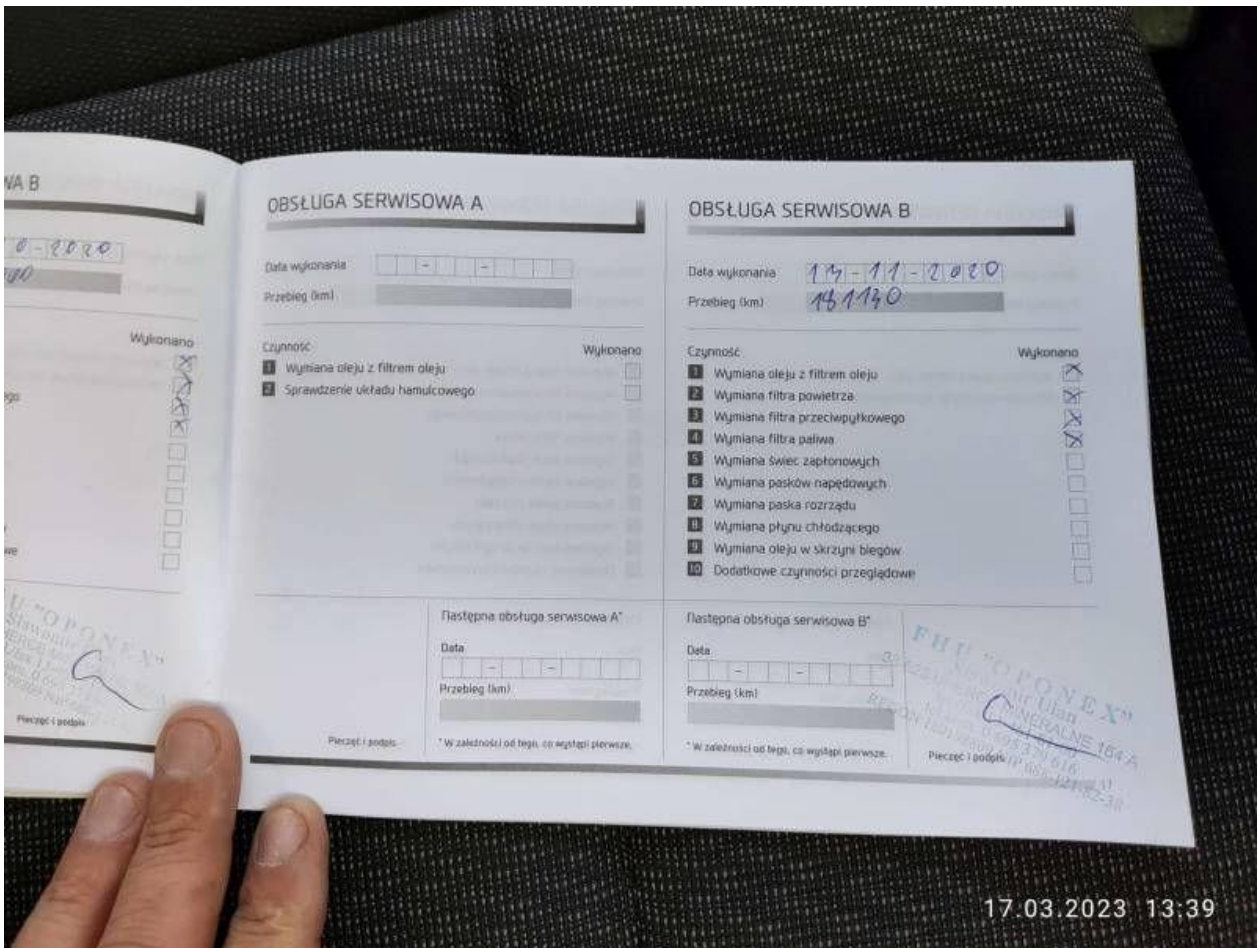

17.03.2023 13:39

Fot. nr 108



17.03.2023 13:40

Fot. nr 109



Fot. nr 110



Fot. nr 111



Fot. nr 112

Dokument wystawiony elektronicznie, w a ny bez podpisu