

Meldunki epidemiologiczne

Zachorowania i podejrzenia zachorowań na grypę w Małopolsce

Sekcja Budżetu Zadaniowego, Planowania i Analiz – Wojewódzka Stacja Sanitarno-Epidemiologiczna w Krakowie

Rok: 2021

Miesiąc: wrzesień

Numer: 9D (36)

Okres: 23-30 września

Analiza za okres od 23 do 30 września 2021 r.

Zachorowania i podejrzenia zachorowań na grypę w okresie od 23 do 30 września 2021 r. wg wieku i powiatów

| Powiat | Ogółem | | | Wiek (ukończone lata) | | | | | | | |
|-------------------------|--------|---------------------------|---|-----------------------|---------------------------|--------|---------------------------|--------|---------------------------|--------|---------------------------|
| | liczba | zapadalność ¹⁾ | wzrost /spadek zapadalności ^{2,3)} | 0-4 | | 5-14 | | 15-64 | | 65+ | |
| | | | | liczba | zapadalność ¹⁾ | liczba | zapadalność ¹⁾ | liczba | zapadalność ¹⁾ | liczba | zapadalność ¹⁾ |
| MAŁOPOLSKA | 7 764 | 28,46 | 1,34 | 2 570 | 172,70 | 1 855 | 63,27 | 2 823 | 15,58 | 516 | 10,88 |
| bocheński | 1 115 | 130,32 | -43,83 | 448 | 893,00 | 267 | 260,03 | 351 | 61,66 | 49 | 36,72 |
| brzeski | 290 | 38,96 | 0,27 | 94 | 241,32 | 53 | 63,38 | 126 | 25,01 | 17 | 14,42 |
| chrzanowski | 358 | 36,19 | 28,50 | 70 | 165,78 | 82 | 86,90 | 188 | 28,77 | 18 | 9,03 |
| dąbrowski | 34 | 7,21 | -0,42 | 10 | 43,48 | 10 | 21,14 | 11 | 3,38 | 3 | 3,97 |
| gorlicki | 229 | 26,39 | 2,77 | 63 | 144,95 | 53 | 54,51 | 93 | 16,04 | 20 | 13,58 |
| m. Kraków | 485 | 7,77 | -19,90 | 126 | 33,98 | 79 | 13,65 | 237 | 5,89 | 43 | 3,39 |
| krakowski | 216 | 9,59 | 6,93 | 76 | 63,37 | 49 | 18,92 | 86 | 5,70 | 5 | 1,37 |
| limanowski | 0 | 0,00 | -2,27 | 0 | 0,00 | 0 | 0,00 | 0 | 0,00 | 0 | 0,00 |
| miechowski | 780 | 201,18 | 52,87 | 173 | 973,66 | 192 | 503,57 | 328 | 130,82 | 87 | 107,29 |
| myślenicki | 1 332 | 130,11 | 113,40 | 616 | 1 002,34 | 302 | 242,38 | 380 | 54,88 | 34 | 23,39 |
| Nowy Sącz i nowosądecki | 0 | 0,00 | 0,00 | 0 | 0,00 | 0 | 0,00 | 0 | 0,00 | 0 | 0,00 |
| nowotarski | 0 | 0,00 | -0,39 | 0 | 0,00 | 0 | 0,00 | 0 | 0,00 | 0 | 0,00 |
| olkuski | 341 | 38,58 | -63,70 | 91 | 239,73 | 107 | 124,98 | 115 | 19,85 | 28 | 15,49 |
| oświęcimski | 1 | 0,08 | 0,00 | 0 | 0,00 | 0 | 0,00 | 1 | 0,12 | 0 | 0,00 |
| proszowicki | 755 | 219,19 | 110,03 | 209 | 1 257,82 | 213 | 614,33 | 260 | 113,20 | 73 | 115,00 |
| suski | 791 | 118,04 | -1,34 | 237 | 685,61 | 181 | 237,81 | 303 | 67,29 | 70 | 64,15 |
| Tarnów i tarnowski | 383 | 15,51 | 2,47 | 127 | 107,82 | 108 | 42,85 | 111 | 6,68 | 37 | 8,46 |
| wadowicki | 2 | 0,16 | 0,16 | 0 | 0,00 | 0 | 0,00 | 2 | 0,23 | 0 | 0,00 |
| wielicki | 377 | 36,07 | 17,03 | 117 | 188,01 | 100 | 77,67 | 145 | 20,72 | 15 | 9,72 |
| tatrzański | 275 | 50,52 | 24,98 | 113 | 406,47 | 59 | 99,77 | 86 | 23,78 | 17 | 17,73 |

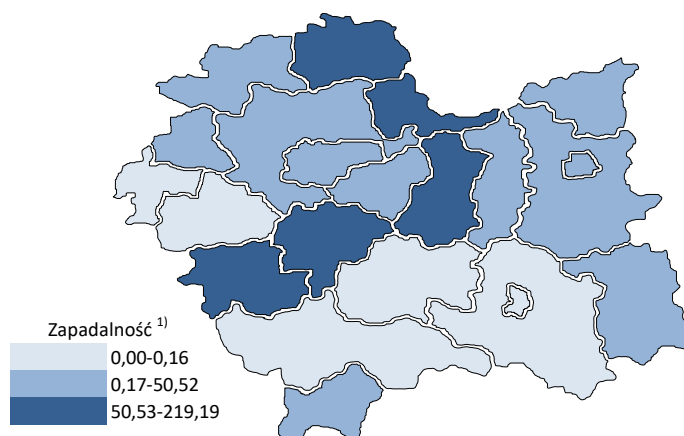
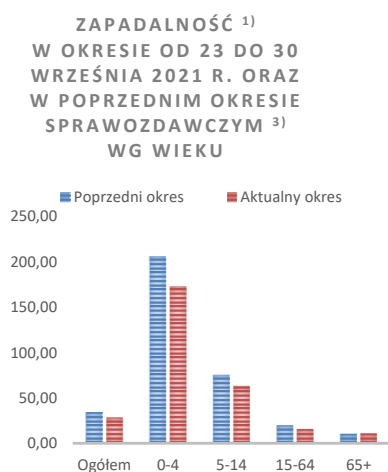

Objaśnienia:

- 1) Przeciętna dzienna zapadalność na 100 tys. ludności wg stanu w dniu 31 grudnia 2020 r.
- 2) Różnica w stosunku do poprzedniego okresu sprawozdawczego.
- 3) Okres od 16 do 22 września 2021 r.

Zapadalność ¹⁾ na grypę i podejrzenia grypy w sezonie epidemicznym 2021/2022 w porównaniu z poprzednimi sezonami wg okresowych meldunków

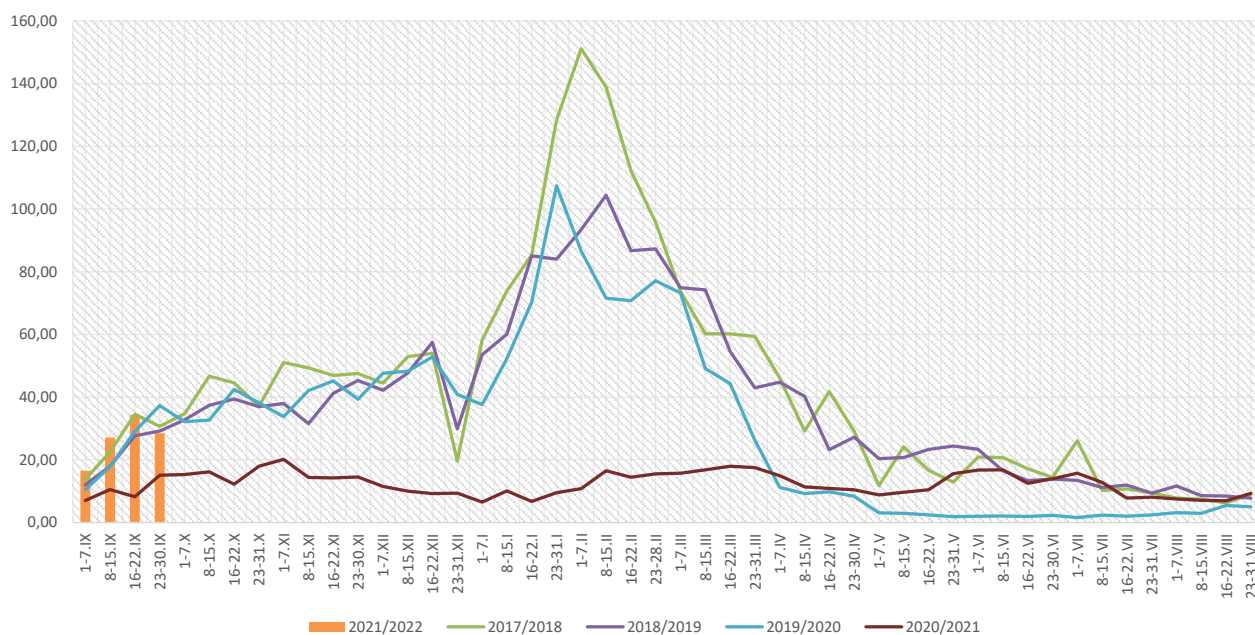

Zapadalność ¹⁾ na grypę i podejrzenia grypy w okresie od 1 października 2020 r. do 30 września 2021 r. wg wieku i okresowych meldunków

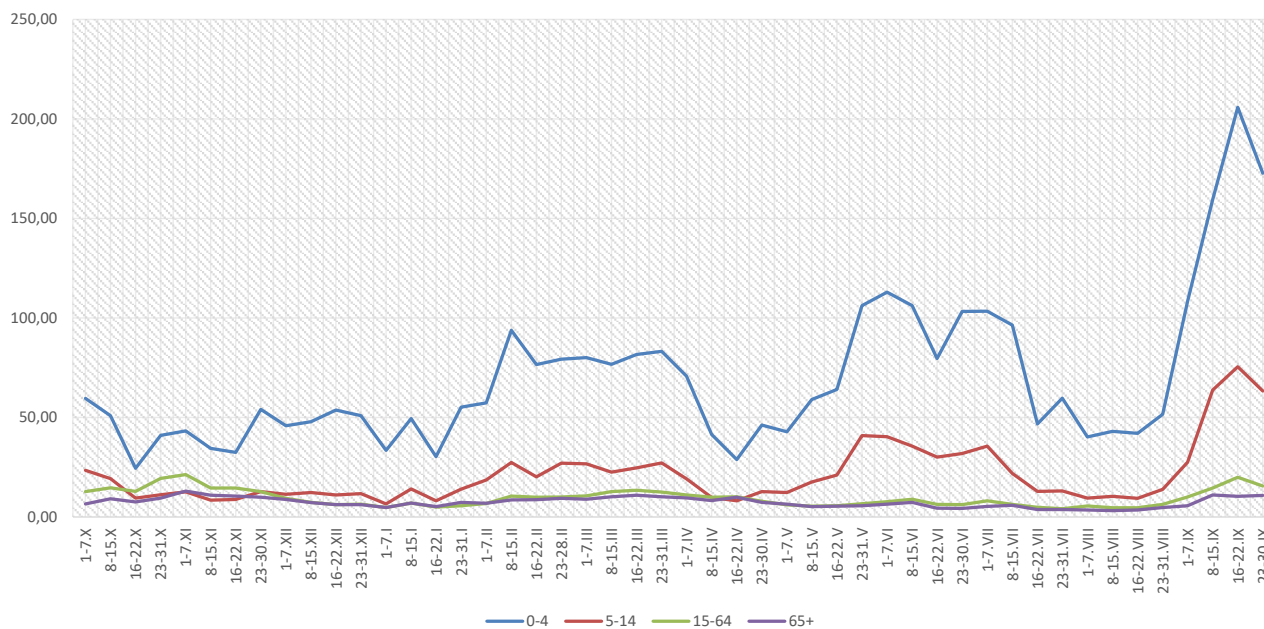

Objaśnienia:

1) Przeciętna dzienna zapadalność na 100 tys. ludności, przy czym ludność wg stanu w dniu:

- 30 czerwca 2019 r. dla meldunków z okresu do 30 września 2020 r.,
- 31 grudnia 2019 r. dla meldunków z okresu od 1 października 2020 r. do 31 grudnia 2020 r.,
- 30 czerwca 2020 r. dla meldunków z okresu od 1 stycznia 2021 r. do 30 kwietnia 2021 r.,
- 31 grudnia 2020 r. dla meldunków z okresu od 1 maja 2021 r.

Zachorowania i podejrzenia zachorowań na grypę w sezonie epidemicznym 2021/2022 w porównaniu z poprzednimi sezonami wg okresowych meldunków

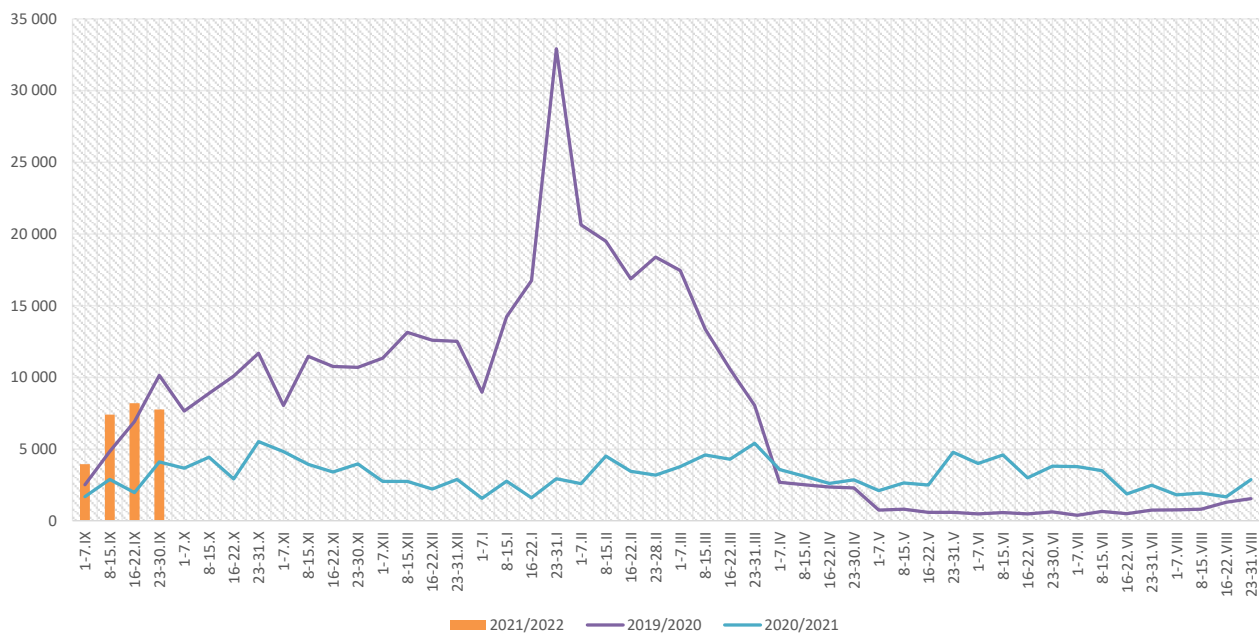

| Skierowani do szpitala z powodu grypy lub podejrzenia grypy w okresie od 23 do 30 września 2021 r. wg przyczyn i powiatów | | | | | | | | |
|---|-----------|-----------------|---|-----------------|-------------------------------------|-----------------|----------------|-----------------|
| Powiat | Ogółem | | Przyczyny skierowania do szpitala ¹⁾ | | | | | |
| | | | objawy ze strony układu krążenia | | objawy ze strony układu oddechowego | | inne przyczyny | |
| | liczba | % ²⁾ | liczba | % ³⁾ | liczba | % ³⁾ | liczba | % ³⁾ |
| MAŁOPOLSKA | 15 | 0,19% | 0 | 0,0% | 11 | 73,3% | 4 | 26,7% |
| bocheński | 4 | 0,36% | | | 4 | 100,0% | | |
| brzeski | | | | | | | | |
| chrzanowski | | | | | | | | |
| dąbrowski | | | | | | | | |
| gorlicki | | | | | | | | |
| m. Kraków | 2 | 0,41% | | | 1 | 50,0% | 1 | 50,0% |
| krakowski | 3 | 1,39% | | | | | 3 | 100,0% |
| limanowski | | | | | | | | |
| miechowski | 1 | 0,13% | | | 1 | 100,0% | | |
| myślenicki | 2 | 0,15% | | | 2 | 100,0% | | |
| Nowy Sącz i nowosądecki | | | | | | | | |
| nowotarski | | | | | | | | |
| olkuski | | | | | | | | |
| oświęcimski | | | | | | | | |
| proszowicki | 1 | 0,13% | | | 1 | 100,0% | | |
| suski | | | | | | | | |
| Tarnów i tarnowski | | | | | | | | |
| wadowicki | | | | | | | | |
| wielicki | 2 | 0,53% | | | 2 | 100,0% | | |
| tatrzański | | | | | | | | |

Objaśnienia:

- 1) Jedna osoba może być wykazana w kilku rubrykach.
- 2) W stosunku do ogółu zgłoszonych zachorowań i podejrzeń zachorowań na grypę.
- 3) W stosunku do ogółu osób skierowanych do szpitala z powodu grypy lub podejrzenia grypy.

**Zgony z powodu grypy i podejrzeń grypy w okresie
od 23 do 30 września 2021 r. wg wieku i powiatów**

| Powiat | Ogółem | Wiek (ukończone lata) | | | |
|-------------------------|--------|-----------------------|------|-------|-----|
| | | 0-4 | 5-14 | 15-64 | 65+ |
| MAŁOPOLSKA | - | - | - | - | - |
| bocheński | - | - | - | - | - |
| brzeski | - | - | - | - | - |
| chrzanowski | - | - | - | - | - |
| dąbrowski | - | - | - | - | - |
| gorlicki | - | - | - | - | - |
| m. Kraków | - | - | - | - | - |
| krakowski | - | - | - | - | - |
| limanowski | - | - | - | - | - |
| miechowski | - | - | - | - | - |
| myślenicki | - | - | - | - | - |
| Nowy Sącz i nowosądecki | - | - | - | - | - |
| nowotarski | - | - | - | - | - |
| olkuski | - | - | - | - | - |
| oświęcimski | - | - | - | - | - |
| proszowicki | - | - | - | - | - |
| suski | - | - | - | - | - |
| Tarnów i tarnowski | - | - | - | - | - |
| wadowicki | - | - | - | - | - |
| wielicki | - | - | - | - | - |
| tatrzański | - | - | - | - | - |

Źródła danych:

Liczby zachorowań, podejrzeń zachorowań oraz zgonów: Dane z okresowych, zbiorczych „Meldunków o zachorowaniach i podejrzaniach zachorowań na grypę”, nadsyłanych do powiatowych stacji sanitarno-epidemiologicznych przez wszystkie jednostki ochrony zdrowia, do których zgłosili się chorzy, oraz dane ze zgłoszeń zgonów nadsyłanych do powiatowych i/lub wojewódzkich stacji sanitarno-epidemiologicznych przez lekarzy, przesyłane przez wojewódzkie stacje sanitarno-epidemiologiczne w formie zagregowanej do Zakładu Epidemiologii NIZP-PZH.

W "Meldunkach" - zgodnie z definicją grypy przyjętą na potrzeby nadzoru nad chorobami zakaźnymi w krajach Unii Europejskiej (Dz.U. L 262 z 27.9.2012) - wykazuje się grypę (rozpoznaną klinicznie i/lub laboratoryjnie) oraz wszystkie rozpoznane klinicznie zachorowania grypopodobne i ostre zakażenia dróg oddechowych spełniające kryteria definicji.

Analiza za okres od 1 stycznia do 30 września 2021 r.

Zachorowania i podejrzenia zachorowań na gripę w okresie od 1 stycznia do 30 września 2021 r. wg wieku i powiatów

| Powiat | Ogółem | | Wiek (ukończone lata) | | | | | | | |
|-------------------------|---------|---------------------------|-----------------------|---------------------------|--------|---------------------------|--------|---------------------------|--------|---------------------------|
| | | | 0-4 | | 5-14 | | 15-64 | | 65+ | |
| | liczba | zapadalność ¹⁾ | liczba | zapadalność ¹⁾ | liczba | zapadalność ¹⁾ | liczba | zapadalność ¹⁾ | liczba | zapadalność ¹⁾ |
| MAŁOPOLSKA | 127 289 | 13,67 | 39 420 | 77,63 | 24 288 | 24,28 | 52 394 | 8,47 | 11 187 | 6,91 |
| bocheński | 18 837 | 64,52 | 6 446 | 376,52 | 3 706 | 105,77 | 7 187 | 36,99 | 1 498 | 32,90 |
| brzeski | 6 097 | 24,01 | 1 559 | 117,29 | 1 036 | 36,30 | 2 811 | 16,35 | 691 | 17,17 |
| chrzanowski | 1 962 | 5,81 | 404 | 28,04 | 335 | 10,40 | 1 096 | 4,92 | 127 | 1,87 |
| dąbrowski | 2 790 | 17,33 | 737 | 93,90 | 491 | 30,41 | 1 268 | 11,40 | 294 | 11,39 |
| gorlicki | 1 499 | 5,06 | 304 | 20,50 | 257 | 7,75 | 768 | 3,88 | 170 | 3,38 |
| m. Kraków | 22 454 | 10,55 | 7 977 | 63,04 | 3 366 | 17,05 | 9 985 | 7,27 | 1 126 | 2,60 |
| krakowski | 5 095 | 6,63 | 1 386 | 33,86 | 880 | 9,96 | 2 304 | 4,48 | 525 | 4,23 |
| limanowski | 534 | 1,48 | 279 | 11,85 | 138 | 2,96 | 89 | 0,37 | 28 | 0,58 |
| miechowski | 11 166 | 84,39 | 2 311 | 381,14 | 1 988 | 152,79 | 5 330 | 62,29 | 1 537 | 55,54 |
| myślenicki | 9 049 | 25,90 | 3 916 | 186,73 | 1 812 | 42,62 | 2 856 | 12,09 | 465 | 9,38 |
| Nowy Sącz i nowosądecki | 1 133 | 1,38 | 329 | 6,66 | 219 | 2,21 | 500 | 0,91 | 85 | 0,71 |
| nowotarski | 1 283 | 2,45 | 481 | 17,08 | 270 | 4,56 | 369 | 1,04 | 163 | 2,01 |
| olkuski | 11 192 | 37,11 | 3 734 | 288,25 | 2 518 | 86,18 | 4 104 | 20,75 | 836 | 13,56 |
| oświęcimski | 6 | 0,01 | 0 | 0,00 | 1 | 0,02 | 4 | 0,01 | 1 | 0,01 |
| proszowicki | 9 321 | 79,30 | 2 408 | 424,68 | 2 299 | 194,31 | 3 645 | 46,50 | 969 | 44,73 |
| suski | 4 861 | 21,26 | 1 078 | 91,38 | 1 003 | 38,62 | 2 016 | 13,12 | 764 | 20,52 |
| Tarnów i tarnowski | 10 439 | 12,39 | 3 355 | 83,46 | 2 409 | 28,01 | 3 786 | 6,67 | 889 | 5,96 |
| wadowicki | 921 | 2,11 | 250 | 10,54 | 191 | 3,88 | 349 | 1,19 | 131 | 1,86 |
| wielicki | 6 358 | 17,83 | 1 681 | 79,16 | 901 | 20,51 | 3 053 | 12,78 | 723 | 13,72 |
| tatrzański | 2 292 | 12,34 | 785 | 82,75 | 468 | 23,19 | 874 | 7,08 | 165 | 5,04 |

ZAPADALNOŚĆ¹⁾ W OKRESIE OD 1 STYCZNIA DO 30 WRZEŚNIA 2021 R. ORAZ W ANALOGICZNYM OKRESIE ROKU POPRIEDZNIEGO WG WIEKU

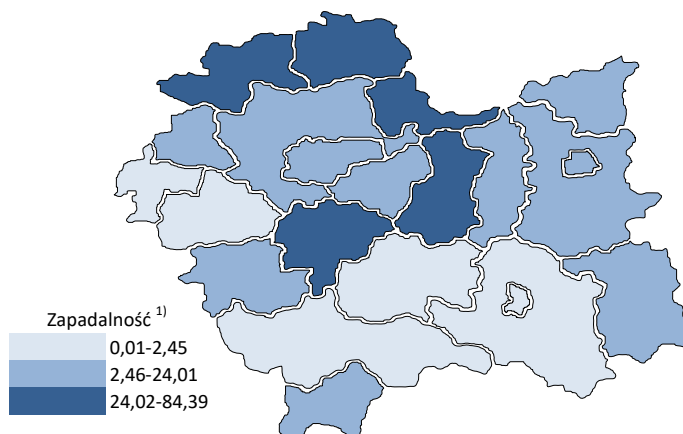
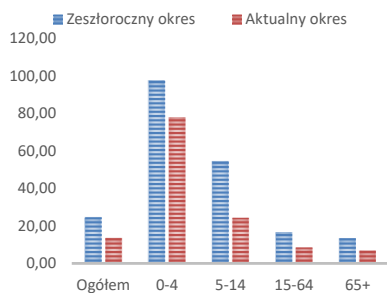

Objaśnienia:

1) Przeciętna dzienna zapadalność na 100 tys. ludności wg stanu w dniu 31 grudnia 2020 r.

Zapadalność ¹⁾ na grypę i podejrzenia grypy w roku 2021 narastająco w porównaniu z poprzednimi latami

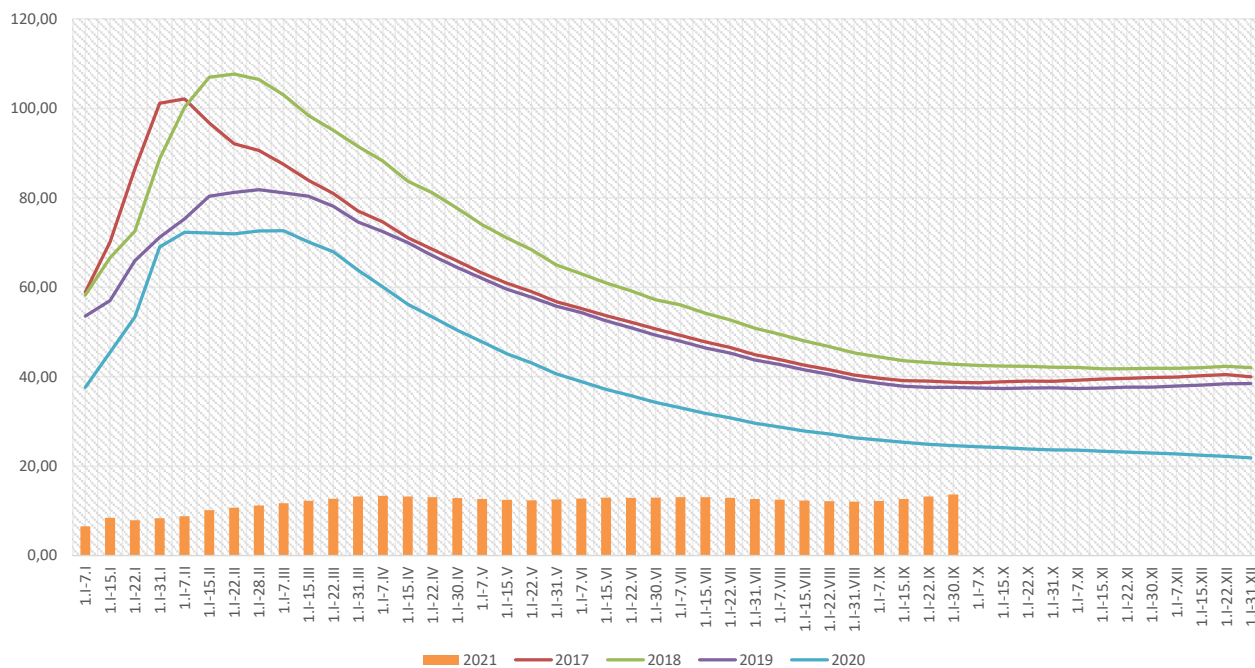

Zapadalność ¹⁾ na grypę i podejrzenia grypy w roku 2021 narastająco wg wieku

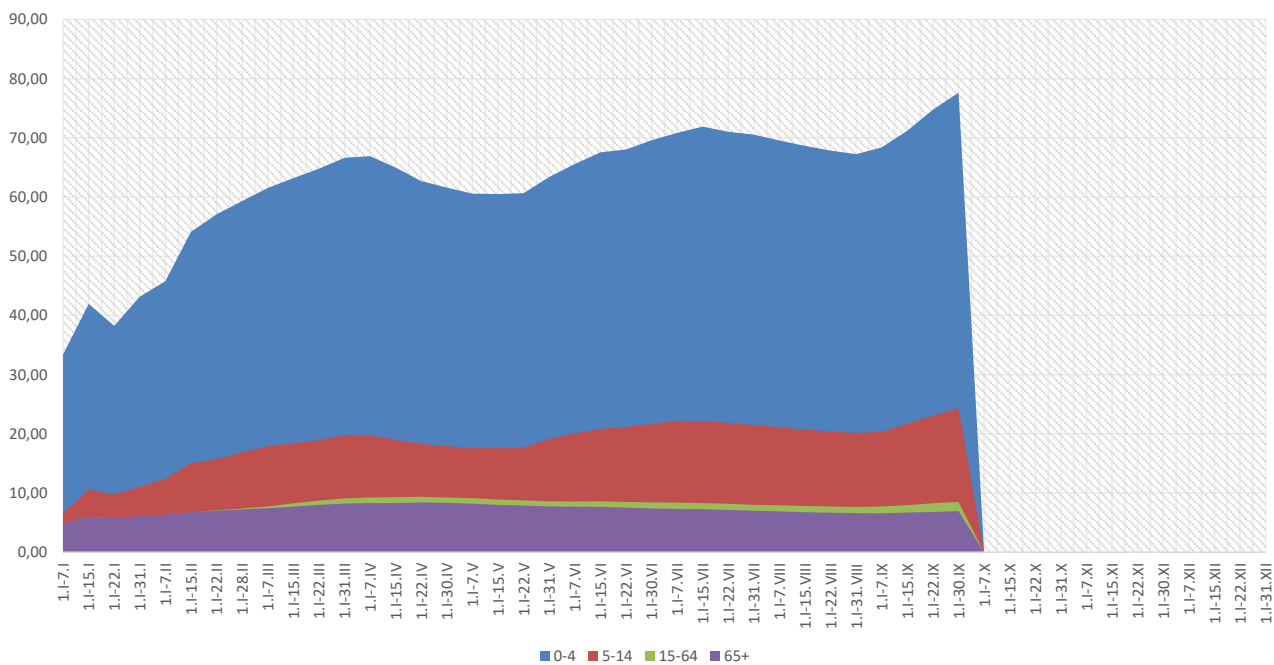

Objaśnienia:

1) Przeciętna dzienna zapadalność na 100 tys. ludności wg stanu w dniu 31 grudnia 2020 r.

Zachorowania i podejrzenia zachorowań na gripę w roku 2021 narastająco w porównaniu z poprzednimi latami

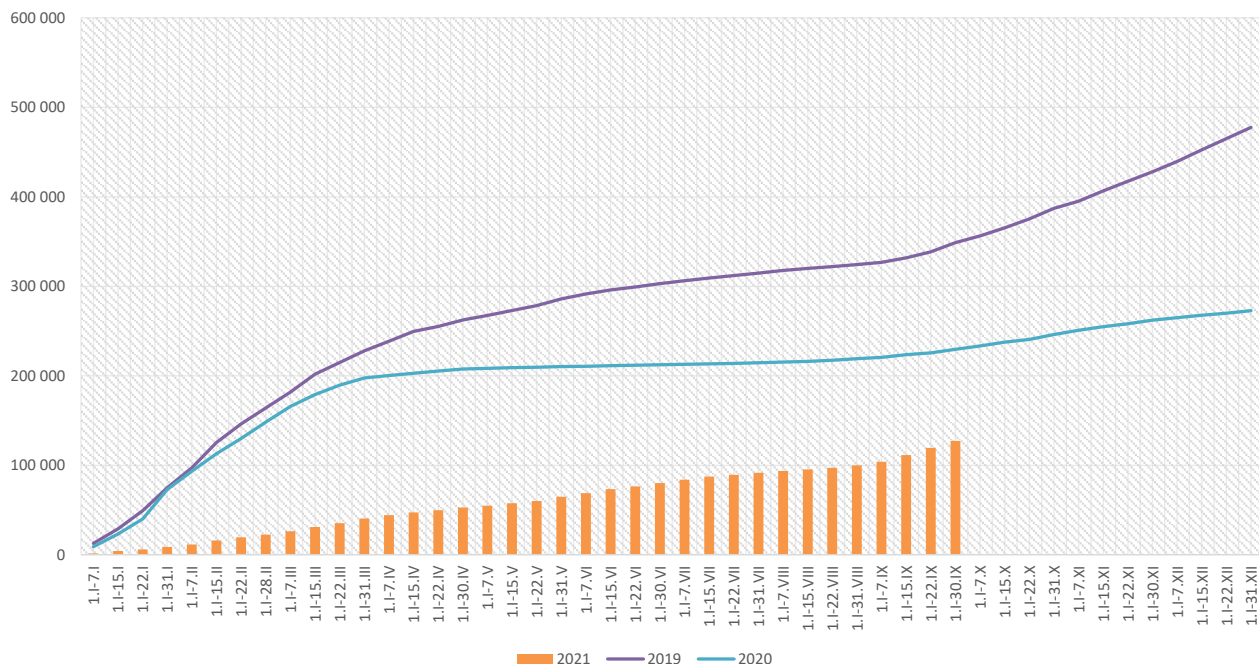

| Skierowani do szpitala z powodu grypy lub podejrzenia grypy w okresie od 1 stycznia do 30 września 2021 r. wg przyczyn i powiatów | | | | | | | | |
|---|------------|-----------------|---|-----------------|-------------------------------------|-----------------|----------------|-----------------|
| Powiat | Ogółem | | Przyczyny skierowania do szpitala ¹⁾ | | | | | |
| | | | objawy ze strony układu krążenia | | objawy ze strony układu oddechowego | | inne przyczyny | |
| | liczba | % ²⁾ | liczba | % ³⁾ | liczba | % ³⁾ | liczba | % ³⁾ |
| MAŁOPOLSKA | 216 | 0,17% | 3 | 1,4% | 156 | 72,2% | 58 | 26,9% |
| bocheński | 83 | 0,44% | 2 | 2,4% | 81 | 97,6% | | |
| brzeski | | | | | | | | |
| chrzanowski | | | | | | | | |
| dąbrowski | 13 | 0,47% | | | 2 | 15,4% | 11 | 84,6% |
| gorlicki | 1 | 0,07% | 1 | 100,0% | | | | |
| m. Kraków | 35 | 0,16% | | | 19 | 54,3% | 16 | 45,7% |
| krakowski | 17 | 0,33% | | | 8 | 47,1% | 9 | 52,9% |
| limanowski | | | | | | | | |
| miechowski | 5 | 0,04% | | | 3 | 60,0% | 2 | 40,0% |
| myślenicki | 9 | 0,10% | | | 9 | 100,0% | | |
| Nowy Sącz i nowosądecki | | | | | | | | |
| nowotarski | 2 | 0,16% | | | 2 | 100,0% | | |
| olkuski | | | | | | | | |
| oświęcimski | | | | | | | | |
| proszowicki | 18 | 0,19% | | | 13 | 72,2% | 6 | 33,3% |
| suski | 2 | 0,04% | | | 2 | 100,0% | | |
| Tarnów i tarnowski | 2 | 0,02% | | | | | 2 | 100,0% |
| wadowicki | 5 | 0,54% | | | 5 | 100,0% | | |
| wielicki | 24 | 0,38% | | | 12 | 50,0% | 12 | 50,0% |
| tatrzański | | | | | | | | |

Objaśnienia:

1) Jedna osoba może być wykazana w kilku rubrykach.

2) W stosunku do ogółu zgłoszonych zachorowań i podejrzeń zachorowań na gripę.

3) W stosunku do ogółu osób skierowanych do szpitala z powodu grypy lub podejrzenia grypy.

| Zgony z powodu grypy i podejrzeń grypy w okresie od 1 stycznia do 30 września 2021 r. wg wieku i powiatów | | | | | |
|---|--------|-----------------------|------|-------|-----|
| Powiat | Ogółem | Wiek (ukończone lata) | | | |
| | | 0-4 | 5-14 | 15-64 | 65+ |
| MAŁOPOLSKA | - | - | - | - | - |
| bocheński | - | - | - | - | - |
| brzeski | - | - | - | - | - |
| chrzanowski | - | - | - | - | - |
| dąbrowski | - | - | - | - | - |
| gorlicki | - | - | - | - | - |
| m. Kraków | - | - | - | - | - |
| krakowski | - | - | - | - | - |
| limanowski | - | - | - | - | - |
| miechowski | - | - | - | - | - |
| myślenicki | - | - | - | - | - |
| Nowy Sącz i nowosądecki | - | - | - | - | - |
| nowotarski | - | - | - | - | - |
| olkuski | - | - | - | - | - |
| oświęcimski | - | - | - | - | - |
| proszowicki | - | - | - | - | - |
| suski | - | - | - | - | - |
| Tarnów i tarnowski | - | - | - | - | - |
| wadowicki | - | - | - | - | - |
| wielicki | - | - | - | - | - |
| tatrzański | - | - | - | - | - |

wykonała: Karolina Orlińska

Źródła danych:

Liczby zachorowań, podejrzeń zachorowań oraz zgonów: Dane z okresowych, zbiorczych „Meldunków o zachorowaniach i podejrzaniach zachorowań na grypę”, nadsyłanych do powiatowych stacji sanitarno-epidemiologicznych przez wszystkie jednostki ochrony zdrowia, do których zgłosili się chorzy, oraz dane ze zgłoszeń zgonów nadsyłanych do powiatowych i/lub wojewódzkich stacji sanitarno-epidemiologicznych przez lekarzy, przesyłane przez wojewódzkie stacje sanitarno-epidemiologiczne w formie zagregowanej do Zakładu Epidemiologii NIZP-PZH.

W "Meldunkach" - zgodnie z definicją grypy przyjętą na potrzeby nadzoru nad chorobami zakaźnymi w krajach Unii Europejskiej (Dz.U. L 262 z 27.9.2012) - wykazuje się grypę (rozpoznaną klinicznie i/lub laboratoryjnie) oraz wszystkie rozpoznane klinicznie zachorowania grypopodobne i ostre zakażenia dróg oddechowych spełniające kryteria definicji.