

MINISTERSTWO ROLNICTWA I ROZWOJU WSI

ZINTEGROWANY SYSTEM ROLNICZEJ INFORMACJI RYNKOWEJ - (ZSRIR)

(podstawa prawna: ustawa o rolniczych badaniach rynkowych z dnia 30 marca 2001 r.)

WYDZIAŁ INFORMACJI RYNKOWEJ I STATYSTYKI ROLNEJ

Rynek wołowiny i cielęciny

(informacja tygodniowa¹)

NR 26/2019

Czwartek, 3 lipca 2019 r.

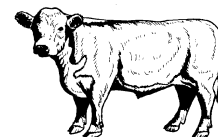

Notowania² w okresie: 24 – 30.06.2019r.

1. Ceny zakupu bydła rzeźnego w Polsce

Tablica 1. Zbiorcze zestawienie danych dotyczących zakupionego bydła rzeźnego w ubojniach w kraju

POLSKA										
Kategoria bydła	CENA ZAKUPU*					Średnia masa tuszy ciepłej		Liczba sztuk Zmiana tyg. [%]	Struktura skupu	
	wg w.ż.* [z/kg]	dla mpc** [z/tonę]	dla mps** [z/tonę]	Zmiana ceny [%]		[kg]	Zmiana tyg. [%]		[%]	Zmiana tyg. [w pkt. %]
	2019-06-30	2019-06-30	2019-06-30	tyg.	roczna	2019-06-30	[%]	2019-06-30	[w pkt. %]	
Bydło ogółem	5,93	11 457	11 686	-2,0	-11,9	318,0	-0,3	25,3	100,0	-
bydło 8-12 m-cy (Z)	5,94	11 023	11 244	-5,0	-18,5	227,8	-9,8	75,0	0,1	0,0
byki 12-24 m-ce (A)	6,21	11 644	11 877	-1,8	-14,8	354,9	-0,5	19,8	33,1	-1,5
byki > 24 m-cy (B)	5,99	11 246	11 471	-2,0	-17,1	393,7	1,4	33,8	10,2	0,6
wolce > 12 m-cy (C)	--	--	--	--	--	--	--	--	--	--
krowy (D)	5,05	10 361	10 568	-1,0	-11,0	279,8	0,1	36,2	31,3	2,5
jałówki > 12 m-cy (E)	6,52	12 589	12 840	-1,7	-4,6	287,0	-0,4	17,7	25,4	-1,6

* - jest to cena netto zapłacona dostawcom bydła za dostarczony do rzeźni pełnowartościowy żywiec wołowy na bazie franco zakład czyli wraz z kosztami transportu dostawcy jak i rzeźni jeśli poniosła ona koszty transportu związane z zakupem żywca. Cena ta zawiera również wszelkie dodatkowe płatności (premie, nagrody itp.) niezależnie od okresu w jakim zostały wypłacone.

** - w.ż. - waga żywa (cenę za wagę żywą wyliczono stosując średnie wskaźniki wydajności rzeźnej uzyskane w Polsce (średnia ważona) w latach 2011-2015: bydło ogółem - 0,518 (było 0,507); byki do 2 lat - 0,539 (było 0,550); byki > 2 lat - 0,535 (było 0,520); wolce - 0,54 (było 0,540); krowy - 0,465 (było 0,478) i jałówki – 0,516 (było 0,530),

mpc - masa poubojowa ciepła, mps - masa poubojowa schłodzona,

*** z uwagi na ustawy o obowiązkach nieidentyfikowalności danych, ceny nie podano

¹ Wersja biuletynu z prezentacją graficzną danych publikowana jest w ostatnim tygodniu każdego miesiąca.

² Badanie cen zakupu i cen sprzedaży w zakładach mięsnych prowadzone jest na reprezentatywnej próbie. Ceny zakupu rejestrowane są dla klas SEUROP wg rozporządzenia Rady (WE) Nr 1234/2007 z dnia 22 października 2007r. ustanawiającego wspólną organizację rynków rolnych oraz przepisy szczegółowe dotyczące niektórych produktów rolnych („rozporządzenie o jednolitej wspólnej organizacji rynku”) (Dz.U. L 299 z 16.11.2007, str. 1, z późn. zm.) i wg rozporządzenia Komisji (WE) nr 1249/2008 z dnia 10 grudnia 2008 r. r. ustanawiającego szczegółowe zasady wdrożenia wspólnotowych skal klasyfikacji tusz wołowych, wieprzowych i baranich oraz raportowania ich cen (Dz. U. Nr L 337 z 16.12.2008, str. 3 z późn. zm.) oraz rozporządzenia Ministra Rolnictwa i Rozwoju Wsi z dnia 4 lutego 2009 r. w sprawie szczegółowego sposobu oznaczania klasy jakości handlowej tusz wołowych (Dz.U. z dn. 19.02.2009r. Nr 28, poz. 180). Ceny zakupu rejestrowane są dla masy poubojowej schłodzonej.

Badanie cen targowiskowych prowadzone jest na targowiskach na których dokonywany jest obrót bydłem a ceny rejestrowane są jako średnie arytmetyczne zrealizowanych transakcji

Wykorzystanie możliwe z dokładnym podaniem źródła

Z i n t e g r o w a n y S y s t e m
R o l n i c z e j I n f o r m a c j i R y n k o w e j

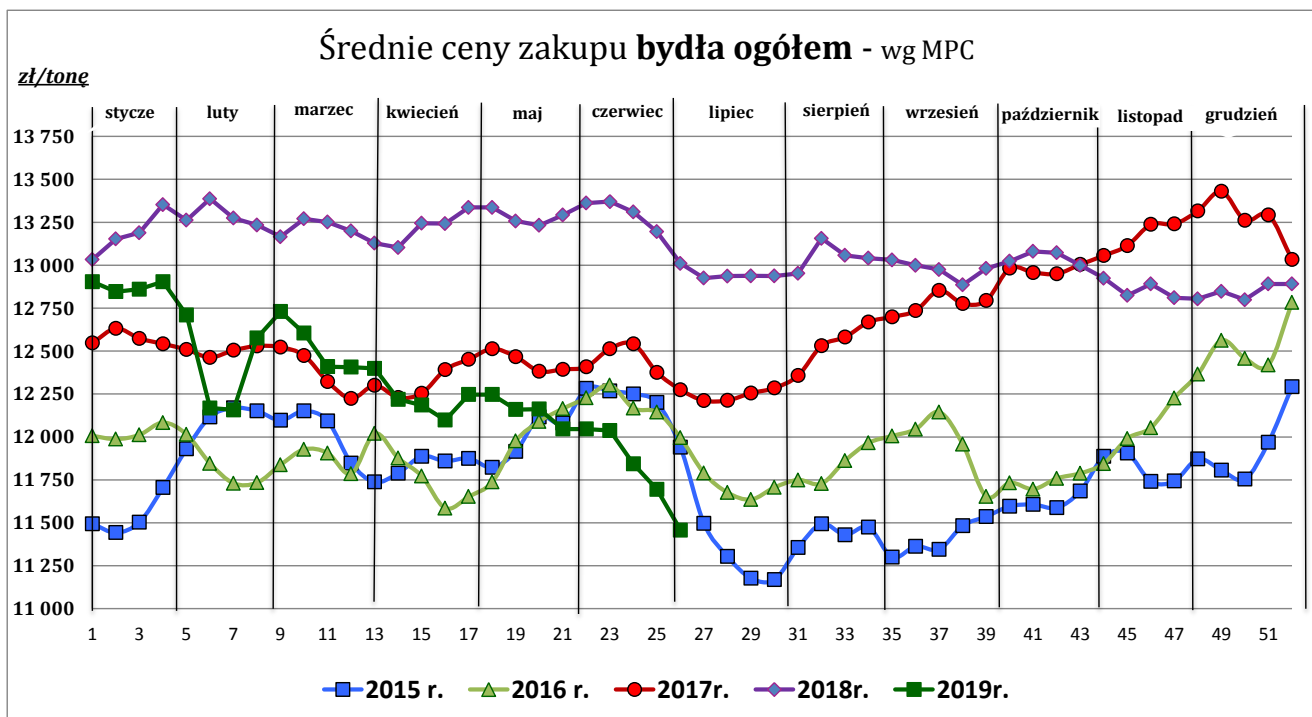

Źródło: Zintegrowany System Rolniczej Informacji Rolniczej (ZSRIR – MRiRW)

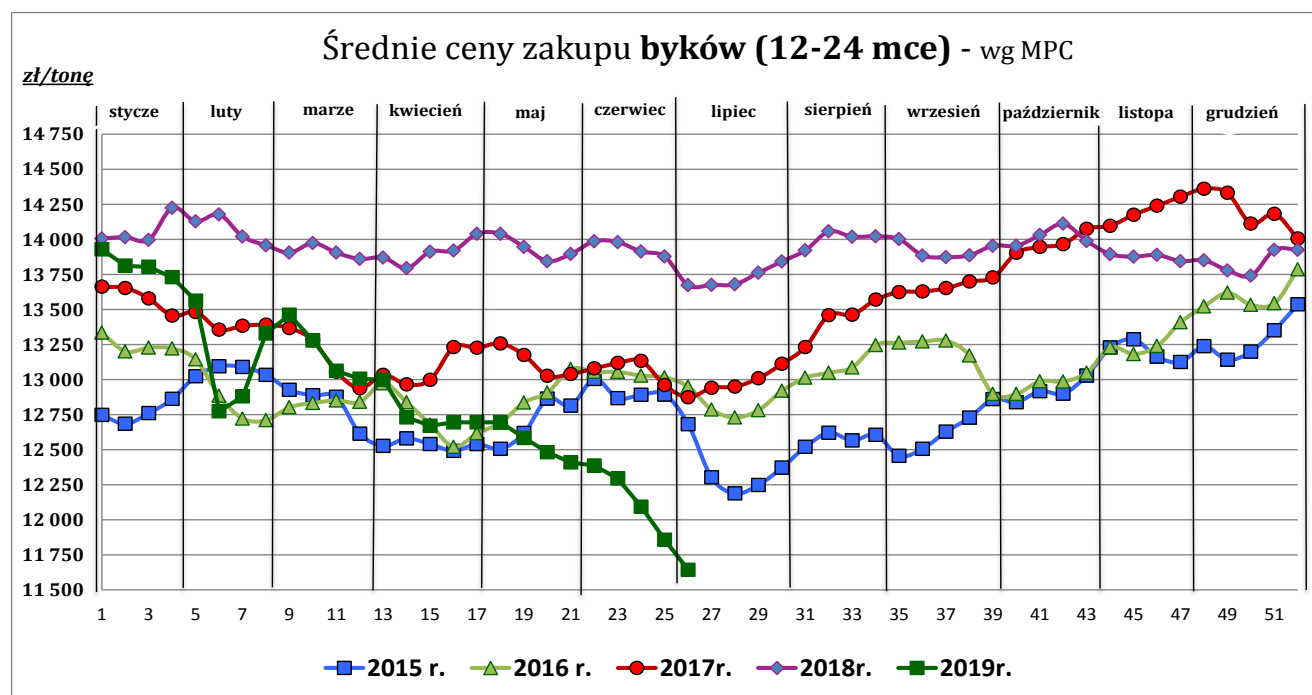

Źródło: Zintegrowany System Rolniczej Informacji Rolniczej (ZSRIR – MRiRW)

Wykorzystanie możliwe z dokładnym podaniem źródła

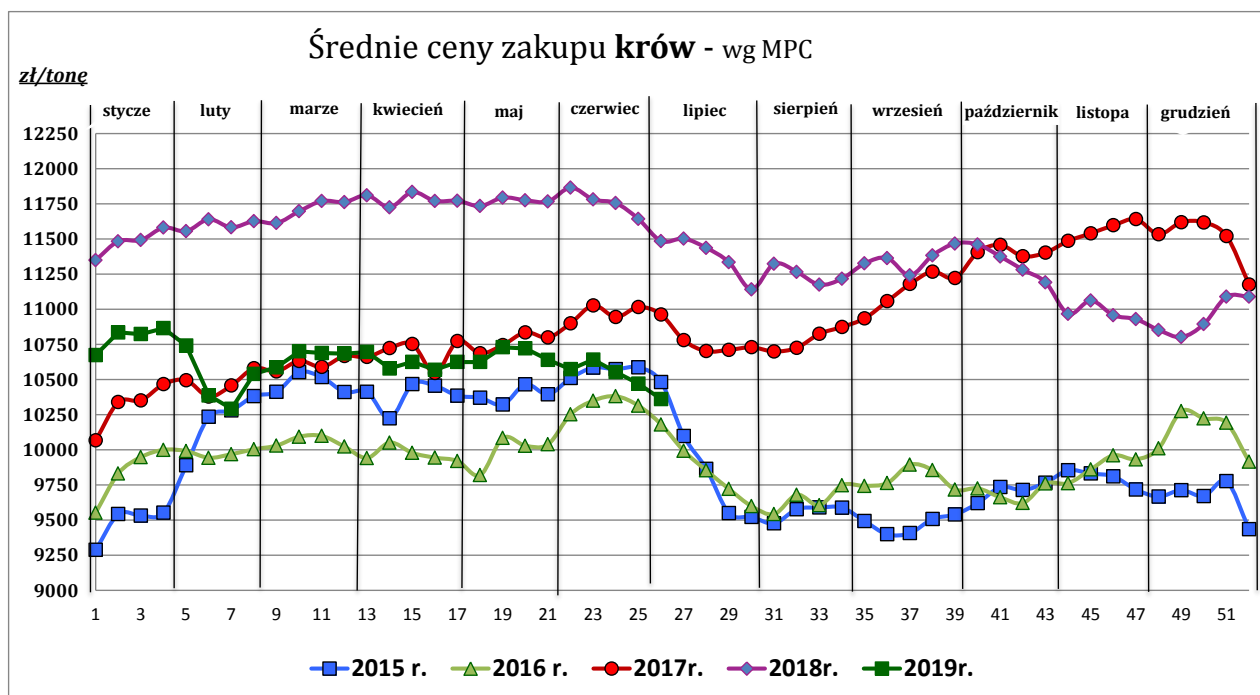

Źródło: Zintegrowany System Rolniczej Informacji Rolniczej (ZSRIR – MRiRW)

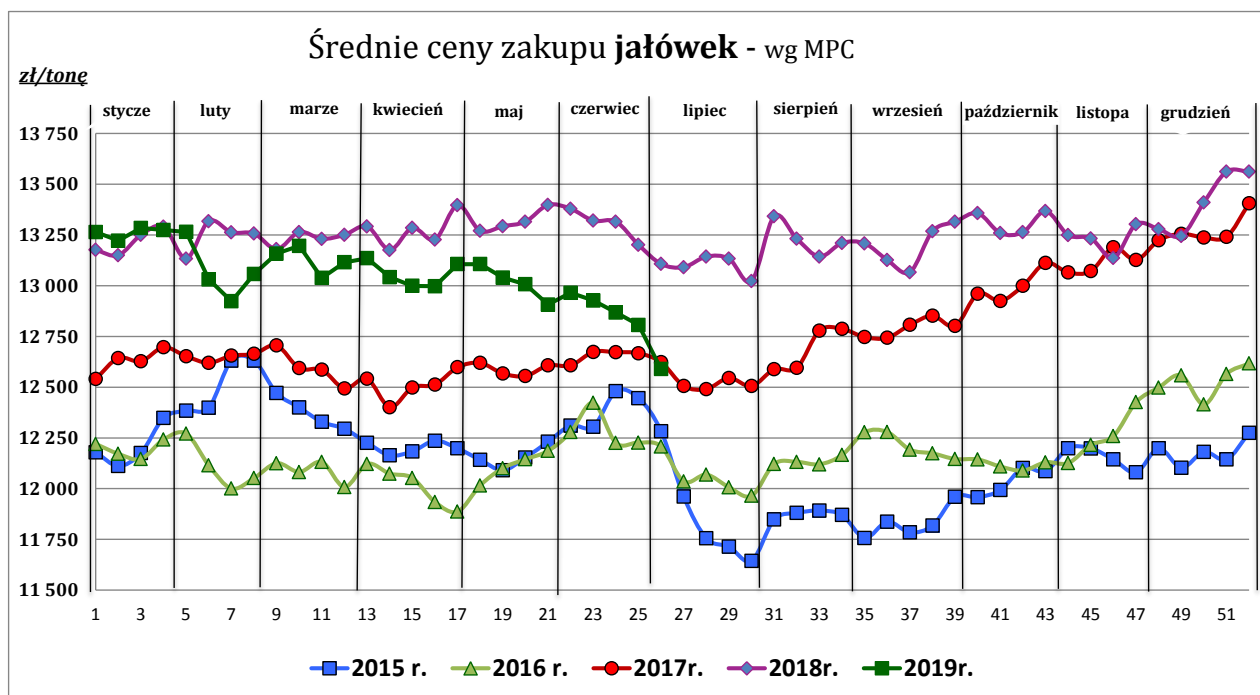

Źródło: Zintegrowany System Rolniczej Informacji Rolniczej (ZSRIR – MRiRW)

Tablica 2. Zbiorcze zestawienie danych dotyczących zakupu bydła rzeźnego wg makroregionów

MAKROREGION									
Kategoria bydła	Cena zakupu				Średnia tuszy masa cieplej		Zmiana tyg. poziomu uboju [%]	Struktura zakupu	
	wg w.ż. [zł/kg]	dla mpc [zł/tonę]	dla mps [zł/tonę]	Zmiana tyg. [%]	[kg]	Zmiana tyg. [%]		[%]	Zmiana tyg. [w pkt.%]
	2019-06-30	2019-06-30	2019-06-30	2019-06-30	2019-06-30	2019-06-30	2019-06-30	2019-06-30	2019-06-30
Centralny									
Bydło ogółem	5,96	11 497	11 727	-2,3	319,1	-0,1	27,9	100,0	-
bydło 8-12 m-cy (Z)	5,87	10 883	11 101	-4,0	236,7	6,0	0,0	0,0	0,0
byki 12-24 m-ce (A)	6,24	11 708	11 942	-0,9	351,7	-0,4	20,2	31,8	-2,1
byki > 24 m-cy (B)	6,05	11 353	11 580	-1,8	393,9	1,4	49,4	13,2	1,9
wolce > 12 m-cy (C)	--	--	--	--	--	--	--	--	--
krowy (D)	5,01	10 292	10 498	-2,3	277,3	0,0	46,6	29,5	3,7
jałówki > 12 m-cy (E)	6,54	12 627	12 880	-2,0	287,7	-0,8	12,1	25,4	-3,6
Południowy									
Bydło ogółem	5,98	11 549	11 780	-2,2	317,6	-1,0	23,5	100,0	-
bydło 8-12 m-cy (Z)	5,97	11 069	11 291	-5,6	227,2	-15,9	40,0	0,1	0,0
byki 12-24 m-ce (A)	6,19	11 622	11 855	-2,7	357,8	-0,6	19,1	36,3	-1,3
byki > 24 m-cy (B)	5,86	11 003	11 223	-3,0	389,2	1,1	9,5	7,2	-0,9
wolce > 12 m-cy (C)	--	--	--	--	--	--	--	--	--
krowy (D)	5,18	10 636	10 849	-1,1	280,9	-0,6	36,3	30,5	2,9
jałówki > 12 m-cy (E)	6,57	12 685	12 939	-1,3	285,0	0,0	20,6	26,0	-0,6
Północny									
Bydło ogółem	5,50	10 616	10 828	1,3	312,9	2,3	18,8	100,0	-
bydło 8-12 m-cy (Z)	--	*	*	--	*	--	--	--	--
byki 12-24 m-ce (A)	5,99	11 239	11 464	-1,4	358,0	-0,2	22,0	22,5	0,6
byki > 24 m-cy (B)	6,04	11 337	11 564	-0,6	418,9	0,4	36,4	6,8	0,9
wolce > 12 m-cy (C)	--	--	--	--	--	--	--	--	--
krowy (D)	4,67	9 599	9 791	2,1	286,1	3,8	4,3	47,8	-6,7
jałówki > 12 m-cy (E)	6,03	11 635	11 868	-0,9	294,4	-0,6	51,8	22,7	4,9

*- z uwagi na ustawowy obowiązek nieidentyfikowalności danych, ceny nie podano

** - z uwagi na brak porównywalności w obecnym tygodniu, danych nie podano

Makroregiony skupu bydła oraz sprzedaży wołowiny w ćwierćtuszach

Nazwa makroregionu	Województwa wchodzące w skład makroregionu
centralny	kujawsko-pomorskie, mazowieckie, łódzkie, wielkopolskie, lubuskie
południowy	lubelskie, małopolskie, podkarpackie, świętokrzyskie, dolnośląskie, opolskie, śląskie
północny	podlaskie, pomorskie, warmińsko-mazurskie, zachodnio-pomorskie

Wykorzystanie możliwe z dokładnym podaniem źródła

**Zintegrowany System
Rolniczej Informacji Rynkowej**

2. Ceny sprzedaży wołowiny w Polsce

Tablica 3. Średnie ceny netto i struktura sprzedaży ćwierci wołowych w ubojniach bydła z przeznaczeniem na rynek wewnętrzny dla Polski oraz makroregionów

TOWAR	CENA [zł/tona]		Zmiana tygodniowa ceny [%]	Struktura sprzedaży			Wielkość sprzedaży zmiana tyg. [%]
	2019-06-30	2019-06-23		2019-06-30	2019-06-23	Zmiana tygodniowa [%]	
POLSKA							
Ćwierci z buhajków do 2 lat - OGÓLEM	12 402	12 543	-1,1	100,00	100,00	--	12,5
ćwierci przednie	9 861	9 824	0,4	14,92	12,13	23,0	38,4
ćwierci tylne	14 965	15 071	-0,7	14,43	14,59	-1,1	11,3
ćwierci kompensowane	12 415	12 489	-0,6	70,65	73,28	-3,6	8,5
Ćwierci z krów rzeźnych - OGÓLEM	10 846	10 873	-0,2	100,00	100,00	--	38,9
ćwierci przednie	8 879	8 848	0,4	2,27	1,99	13,9	58,2
ćwierci tylne	14 990	15 058	-0,4	4,66	5,86	-20,4	10,6
ćwierci kompensowane	10 686	10 651	0,3	93,07	92,16	1,0	40,3
CENTRALNY							
Ćwierci z buhajków do 2 lat - OGÓLEM	12 265	12 207	0,5	100,00	100,00	--	11,4
ćwierci przednie	10 428	10 678	-2,3	5,92	4,40	34,4	49,7
ćwierci tylne	15 230	14 286	6,6	4,19	4,08	2,5	14,3
ćwierci kompensowane	12 248	12 187	0,5	89,89	91,51	-1,8	9,4
Ćwierci z krów rzeźnych - OGÓLEM	10 872	10 859	0,1	100,00	100,00	--	97,3
ćwierci przednie	--	*	--	0,00	0,21	--	--
ćwierci tylne	--	--	--	0,00	0,00	--	--
ćwierci kompensowane	10 872	10 864	0,1	100,00	99,79	0,2	97,7
POŁUDNIOWY							
Ćwierci z buhajków do 2 lat - OGÓLEM	12 487	12 843	-2,8	100,00	100,00	--	15,9
ćwierci przednie	9 725	9 602	1,3	27,74	21,31	30,1	50,8
ćwierci tylne	14 907	15 149	-1,6	25,89	26,56	-2,5	13,0
ćwierci kompensowane	12 788	12 994	-1,6	46,37	52,13	-11,0	3,1
Ćwierci z krów rzeźnych - OGÓLEM	10 927	10 941	-0,1	100,00	100,00	--	-17,1
ćwierci przednie	*	*	--	0,96	0,20	--	--
ćwierci tylne	*	*	--	9,68	7,68	--	--
ćwierci kompensowane	10 619	10 665	-0,4	89,35	92,11	-3,0	-19,6
PÓŁNOCNY							
Ćwierci z buhajków do 2 lat - OGÓLEM	12 511	12 610	-0,8	100,00	100,00	--	7,4
ćwierci przednie	*	*	--	4,41	8,55	--	--
ćwierci tylne	*	*	--	10,10	10,89	--	--
ćwierci kompensowane	12 328	12 514	-1,5	85,48	80,56	6,1	14,0
Ćwierci z krów rzeźnych - OGÓLEM	10 672	10 797	-1,2	100,00	100,00	--	13,1
ćwierci przednie	*	*	--	11,06	7,97	--	--
ćwierci tylne	*	*	--	14,39	14,08	--	--
ćwierci kompensowane	9 962	10 114	-1,5	74,54	77,95	-4,4	8,1

* - z uwagi na ustawowy obowiązek nieidentyfikowalności danych, ceny nie podano.

Makroregiony skupu bydła oraz sprzedaży wołowiny w ćwierćtuszach

Nazwa makroregionu	Województwa wchodzące w skład makroregionu
centralny	kujawsko-pomorskie, mazowieckie, łódzkie, wielkopolskie, lubuskie
południowy	lubelskie, małopolskie, podkarpackie, świętokrzyskie, dolnośląskie, opolskie, śląskie
północny	podlaskie, pomorskie, warmińsko-mazurskie, zachodnio-pomorskie

Wykorzystanie możliwe z dokładnym podaniem źródła

Z i n t e g r o w a n y S y s t e m
R o l n i c z e j I n f o r m a c j i R y n k o w e j

Tablica 4. Średnie ceny netto sprzedaży elementów mięsa wołowego z przeznaczeniem na rynek wewnętrzny dla Polski oraz makroregionów w okresie: 17.06 – 23.06.2019 r.

Makroregion	Cena sprzedaży [zł/tonę]		Tygodniowa zmiana ceny [%]	
	rostbef z/k	udziec b/k	rostbef z/k	udziec b/k
Ogółem kraj	30 071	21 208	24,7	6,1
Południowo-zachodni	--	*	--	--
Wielkopolski	*	*	--	--
Północno-zachodni	*	*	--	--
Północno-wschodni	--	*	--	--
Mazowiecko-łódzki	*	19 808	--	0,9
Kujawski	--	*	--	--
Wschodni-dolny	*	21 804	--	5,0
Południowo-środkowy	*	17 407	--	-4,6

* - z uwagi na ustawowy wymóg nieidentyfikowalności danych, ceny nie podano

3. Ceny bydła żywego³ w Polsce

3.1 Ceny cieląt i młodego bydła opasowego w handlu hurtowym

Tablica 5. Średnie ceny zakupu cieląt płci męskiej oraz młodego bydła opasowego

Kategoria bydła	Jednostka	Cena zakupu			Zmiana ceny	
		2019-06-30	2019-06-23	2016-07-01	tyg. [%]	roczna [%]
Byczki od 8 dni do 4 tygodni - typ mleczny	zł/szt	613,14	660,57	623,00	-7,2	-1,6
Byczki od 8 dni do 4 tygodni - typ mięsny	zł/szt	825,14	937,02	839,40	-11,9	-1,7
Młode bydło opasowe 6-12 m-cy	zł/kg w.ż.	10,43	--	11,20	--	--

* - z uwagi na ustawowy wymóg nieidentyfikowalności danych, ceny nie podano;

³ - W handlu hurtowym bydlęciem żywym badane ceny byczków od 8 dni do 4 tygodni dotyczą cieląt przeznaczonych do dalszego chowu pochodzących od bydła ras mlecznych w przypadku typu mlecznego oraz od bydła ras mięsnych, ogólnoużytkowych i krzyżówek z rasami mięsnymi w przypadku typu mięsnego

- W handlu targowiskowym monitorowane są występujące na tym rynku kategorie bydła

Wykorzystanie możliwe z dokładnym podaniem źródła

**Z i n t e g r o w a n y S y s t e m
R o l n i c z e j I n f o r m a c j i R y n k o w e j**

3.2 Ceny bydła na targowiskach

Tablica 6. Średnie krajowe ceny bydła uzyskane w transakcjach targowiskowych

Kategoria informacji	Tydzień		Zmiana tygodniowa [%]
	2019-06-28	2019-06-21	
<u>cieleta 60-100 kg</u>			
cena min. w zł/kg	9,75	16,00	-39,1
cena max. w zł/kg	16,00	17,00	-5,9
<i>cena średnia w zł/kg</i>	<i>11,83</i>	<i>14,50</i>	<i>-18,4</i>
szacunkowa podaż w szt	92	9	922,2
szacunkowa sprzedaż w szt	74	9	722,2
wsk. warunków atmosferycznych *	3,0	3,0	0,0
<u>młode bydło opasowe</u>			
cena min. w zł/kg	*	*	--
cena max. w zł/kg	*	*	--
<i>cena średnia w zł/kg</i>	*	*	--
szacunkowa podaż w szt	*	*	
szacunkowa sprzedaż w szt	*	*	
wsk. warunków atmosferycznych *	*	*	
<u>krowy wybrakowane</u>			
cena min. w zł/kg	*	*	--
cena max. w zł/kg	*	*	--
<i>cena średnia w zł/kg</i>	*	*	--
szacunkowa podaż w szt	*	*	--
szacunkowa sprzedaż w szt	*	*	--
wsk. warunków atmosferycznych *	*	*	--

** - wsk. war. atmosferycznych zawiera się między liczbą 1 a 3 i jest średnią arytmetyczną z zanotowanych na targowiskach w dniu badań, jednego z trzech stopni pogody: 1-zła, 2-przeciętna i 3-dobra.

* - z uwagi na ustawy wymóg nieidentyfikowalności danych, ceny nie podano

Metodyka badań targowiskowych

Notowania cen bydła na targowiskach realizowane są w 13 województwach w kraju (oprócz⁴: lubuskiego, opolskiego i zachodnio-pomorskiego) na maksymalnie 90 reprezentatywnych targowiskach.

Pod pojęciem targowisko rozumiany jest zorganizowany rynek lokalny, którego dominującymi uczestnikami są okoliczni producenci rolni.

Prezentowane ceny są cenami średnimi arytmetycznymi obliczonymi z odnotowanej liczby zawartych transakcji, tylko dla bydła w określonym wieku i przedziale wagowym:

1. cielęta do chowu lub na rzeź o wadze 60 – 100 kg, zarówno buhajki jak i jałówki,
2. młode bydło opasowe od 6 do 12 miesięcy,
3. krowy wybrakowane po selekcji i starsze powyżej 6 lat

Zestawienie cen dotyczy ostatniego tygodnia, natomiast na poszczególnych targowiskach badania cen dokonywane są raz w tygodniu, raz na dwa tygodnie lub raz w miesiącu (w zwyczajowo przyjęty dzień targowy lub w jeden z kilku dni targowych).

Obroty na tych rynkach mają charakter lokalny.

Notowań cen dokonują pracownicy Ośrodków Doradztwa Rolniczego

Uwaga:

Analiza handlu zagranicznego za styczeń- kwiecień 2019r. (dane wstępne) **oraz uboje bydła w okresie styczeń-kwiecień 2019 r.,** są zawarte w wersji EXCEL biuletynu.

Biuletyn „*Rynek wołowiny i cielęciny*” ukazuje się w każdy czwartek.

Informacje zamieszczone w tym biuletynie przekazywane są przez współpracujące z nami podmioty na podstawie Ustawy o badaniach rynkowych z dn. 30 marca 2001r.

Wydawca:

Ministerstwo Rolnictwa i Rozwoju Wsi,
Departament Promocji i Jakości Żywności

ul. Wspólna 30, 00-930 Warszawa,

tel. (022) 623-16-33, fax (022) 623-27-06

Internet: <http://www.minrol.gov.pl>, E-mail: biuletyn@minrol.gov.pl

Autor: Anna Pankiewicz tel. (022) 623-16-33 E-mail: Anna.Pankiewicz@minrol.gov.pl

⁴ w w/w województwach bydło w handlu targowiskowym nie występuje bądź ma charakter incydentalny