

BUDYNEK D

SCHEMAT:

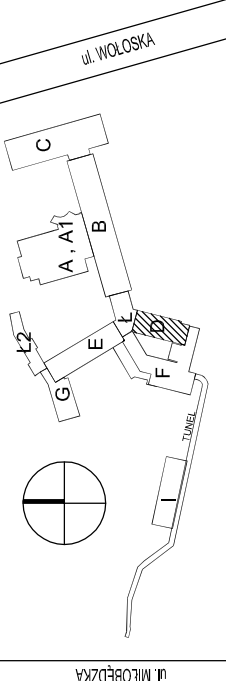

-----INSTALACJA ODSEKOWANA

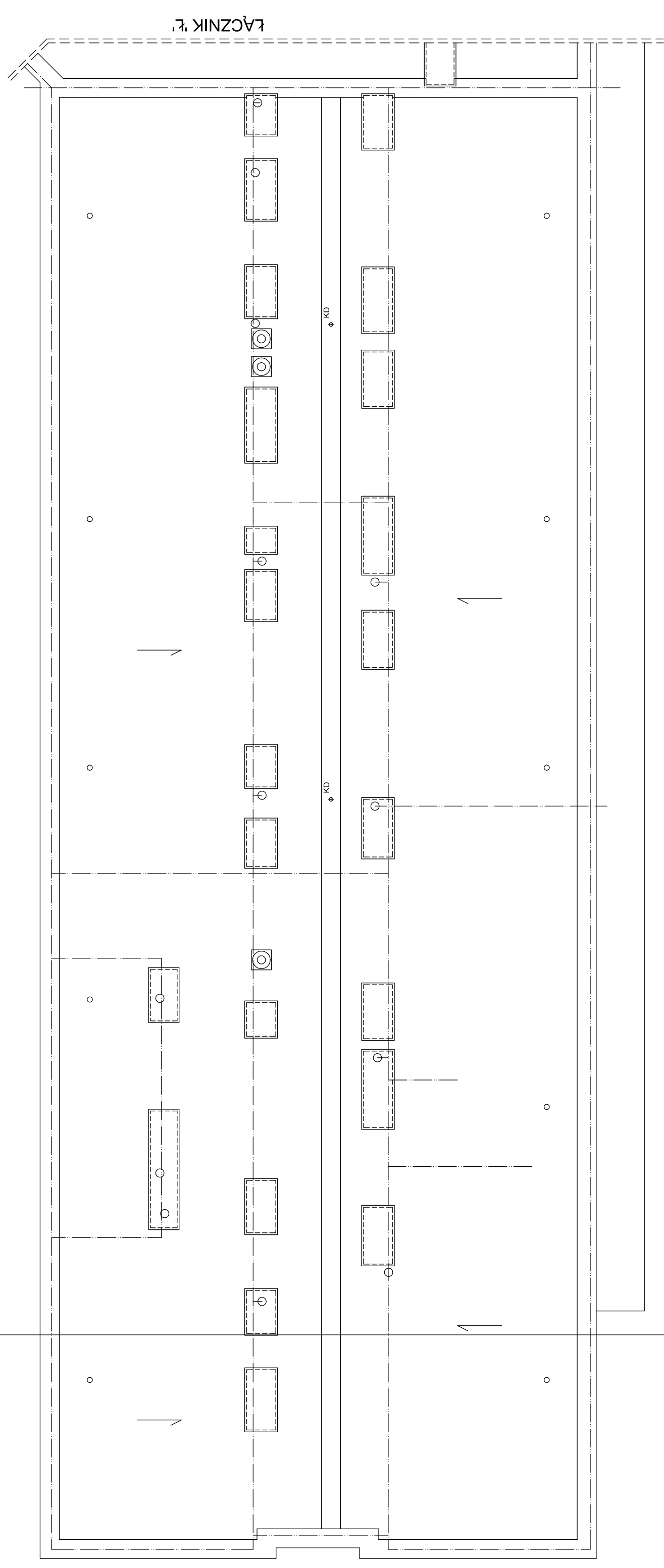

GID ZESPÓŁ PROJEKTOWY
 Grzegorz BREWICZYŃSKI
 03-922 W-wa ul. Międzynarodowa 64/66A lok. 135
 tel.: 22 813 67 60 tel/fax.: 22 813 67 49

Treść rysunku		INWENTARYZACJA	
BUDYNEK D - RZUT DACHU		INWENTARYZACJA	
Centralny Szpital Kliniczny MSW w Warszawie ul. Wolska 137, 02-507 Warszawa			
Autorzy	Imię i Nazwisko	Upr. - bud	Data
Projektant	arch. Beata Kęmińska	MAI010/07	11.2014
Sprawdzający	arch. Aleksandra Machowska	MAI015/06	11.2014
Opracowujący	arch. Katarzyna Kolodziej arch. Piotr Włoczorek arch. Edyta Najmółka inż. Krzysztof Wiśniewski inż. Hubert Szymantak		
Stadium proj.	INWENTARYZACJA BUDOWLANA		Skala
K. 6	1:100		Nr rys. A-208
TEN RYSUNEK OBJEKTU JEST PRAWAMI AUTORSKIMI FIRMY GID ZESPÓŁ PROJEKTOWY			