



ZINTEGROWANY SYSTEM ROLNICZEJ INFORMACJI RYNKOWEJ

(podstawa prawna: ustawa z dnia 30 marca 2001 r. o rolniczych badaniach rynkowych - Dz. U. Nr 42, poz. 471, z późn. zm.)

RYNEK WOŁOWINY I CIELEŃCINY

NR 31/2024

09.08.2024 r.

Notowania za okres: 29.07 - 04.08.2024 r.

Biuletyn tygodniowy.

Informacje zamieszczane w niniejszym biuletynie przekazywane są przez podmioty włączone do Zintegrowanego Systemu Rolniczej Informacji Rynkowej (ZSRIR).

Podstawy prawne:

- ustawa z dnia 30 marca 2001 r. o rolniczych badaniach rynkowych (Dz.U. 2015, poz. 1160 – tekst jednolity);
- rozporządzenie Ministra Rolnictwa i Rozwoju Wsi z dnia 8 marca 2021 r. w sprawie zbieranych danych rynkowych (Dz. U. z 2021 r., poz. 589).

Spis treści

1. Średnie ceny zakupu bydła rzeźnego w Polsce	3
1.1. Zbiorcze zestawienie danych dotyczących zakupionego bydła rzeźnego w ubojniach w kraju	3
1.2. Średnie ceny zakupu – wykresy	4
2. Zbiorcze zestawienie danych dotyczących zakupu bydła rzeźnego wg makroregionów	7
3. Średnie ceny sprzedaży wołowiny w Polsce	8
3.1. Średnie ceny sprzedaży netto (bez VAT) i struktura sprzedaży ćwierci wołowych w ubojniach bydła (kraj) 8	
3.2. Średnie ceny sprzedaży netto (bez VAT) elementów mięsa wołowego (kraj)	9
4. Średnie ceny zakupu cieląt płci męskiej oraz młodego bydła opasowego	9
5. Średnie ceny zakupu mięsa wołowego w sieciach handlowych	10

Dodatkowe informacje

Wersja biuletynu z prezentacją graficzną danych publikowana jest w ostatnim tygodniu każdego miesiąca.

Badanie cen zakupu i cen sprzedaży w zakładach mięsnych prowadzone jest na reprezentatywnej próbie. Ceny zakupu rejestrowane są dla klas SEUROP wg Rozporządzenia Parlamentu Europejskiego i Rady (UE) nr 1308/2013 z dnia 17 grudnia 2013 r. ustanawiającego wspólną organizację rynków produktów rolnych oraz uchylającego rozporządzenia Rady (EWG) nr 922/72, (EWG) nr 234/79, (WE) nr 1037/2001 i (WE) nr 1234/2007 (Dz. Urz. UE L 347 z 20.12.2013, z późn. zm. i wg Rozporządzenia wykonawczego Komisji (UE) 2017/1184 z dnia 20 kwietnia 2017 r. ustanawiające zasady stosowania rozporządzenia Parlamentu Europejskiego i Rady (UE) nr 1308/2013 w odniesieniu do unijnych skal klasyfikacji tusz wołowych, wieprzowych i baranich oraz raportowania cen rynkowych niektórych kategorii tusz i żywych zwierząt (Dz. Urz. UE L 171 z 04.07.2017) oraz rozporządzenia Ministra Rolnictwa i Rozwoju Wsi z dnia 4 lutego 2009 r. w sprawie szczegółowego sposobu oznaczania klasy jakości handlowej tusz wołowych (Dz.U. Nr 28, poz. 180 z późn. zm.). Ceny zakupu rejestrowane są dla masy poubojowej schłodzonej.

1. Ceny zakupu bydła rzeźnego w Polsce

1.1. Zbiorcze zestawienie danych dotyczących zakupionego bydła rzeźnego w ubojniach w kraju

Tygodniowy ubój bydła rzeźnego w ubojniach monitorowanych w ramach ZSRIR wyniósł – 13 821 sztuk.

POLSKA											
Kategoria bydła	ŚREDNIA CENA ZAKUPU*						Średnia masa tuszy ciepłej		Liczba sztuk Zmiana tyg. [%]	Struktura skupu	
	wg w.ż.* [zł/kg]	dla mpc [zł/tonę]	dla mps [zł/tonę]	Zmiana ceny [%]			[kg]	Zmiana tyg.		[%]	Zmiana tyg.
	04.08.2024	04.08.2024	04.08.2024	tyg.	miesięczna	roczna	04.08.2024	[%]		04.08.2024	[w pkt.%]
Bydło ogółem	10,01	19 318	19 704	0,1	0,2	3,3	316,1	0,6	11,5	100,0	-
bydło 8-12 m-cy (Z)	10,03	18 614	18 987	-4,6	-3,8	-2,9	231,6	-13,5	11,8	0,1	0,0
byki 12-24 m-ce (A)	10,95	20 538	20 949	-0,3	1,7	4,2	359,4	1,8	0,2	30,1	-3,4
byki > 24 m-cy (B)	10,76	20 192	20 596	-0,7	0,4	3,9	387,9	-0,9	46,8	7,6	1,8
wolce > 12 m-cy (C)	--	nld	nld	--	--	--	nld	--	--	0,6	--
krowy (D)	8,35	17 147	17 490	0,4	-0,7	3,7	279,0	-0,2	14,2	37,0	0,9
jałówki > 12 m-cy (E)	10,47	20 203	20 608	1,0	0,8	0,1	295,9	0,9	14,3	24,6	0,6

- jest to cena netto (bez VAT) zapłacona dostawcom bydła za dostarczony do rzeźni pełnowartościowy żywiec wołowy na bazie franco zakład. Cena ta zawiera również wszelkie dodatkowe płatności (premie, nagrody itp.) niezależnie od okresu w jakim zostały wypłacone.

* w.ż.- waga żywa (cenę za wagę żywą wyliczono stosując średnie wskaźniki wydajności rzeźnej uzyskane w Polsce (średnia ważona) w latach 2011-2015: bydło ogółem - 0,518 (było 0,507); byki do 2 lat - 0,533 (było 0,539); byki > 2 lat - 0,533 (było 0,535); wolce - 0,521 (było 0,540); krowy - 0,487 (było 0,465) i jałówki – 0,518 (było 0,516),

mpc - masa poubojowa ciepła, mps - masa poubojowa schłodzona,

nld z uwagi na ustawy o obowiązkach nieidentyfikowalności danych, ceny nie podano

Źródło: Zintegrowany System Rolniczej Informacji Rolniczej (ZSRIR – MRiRW)

Wykorzystanie możliwe wyłącznie z dokładnym podaniem źródła.

1.2. Średnie ceny zakupu – wykresy

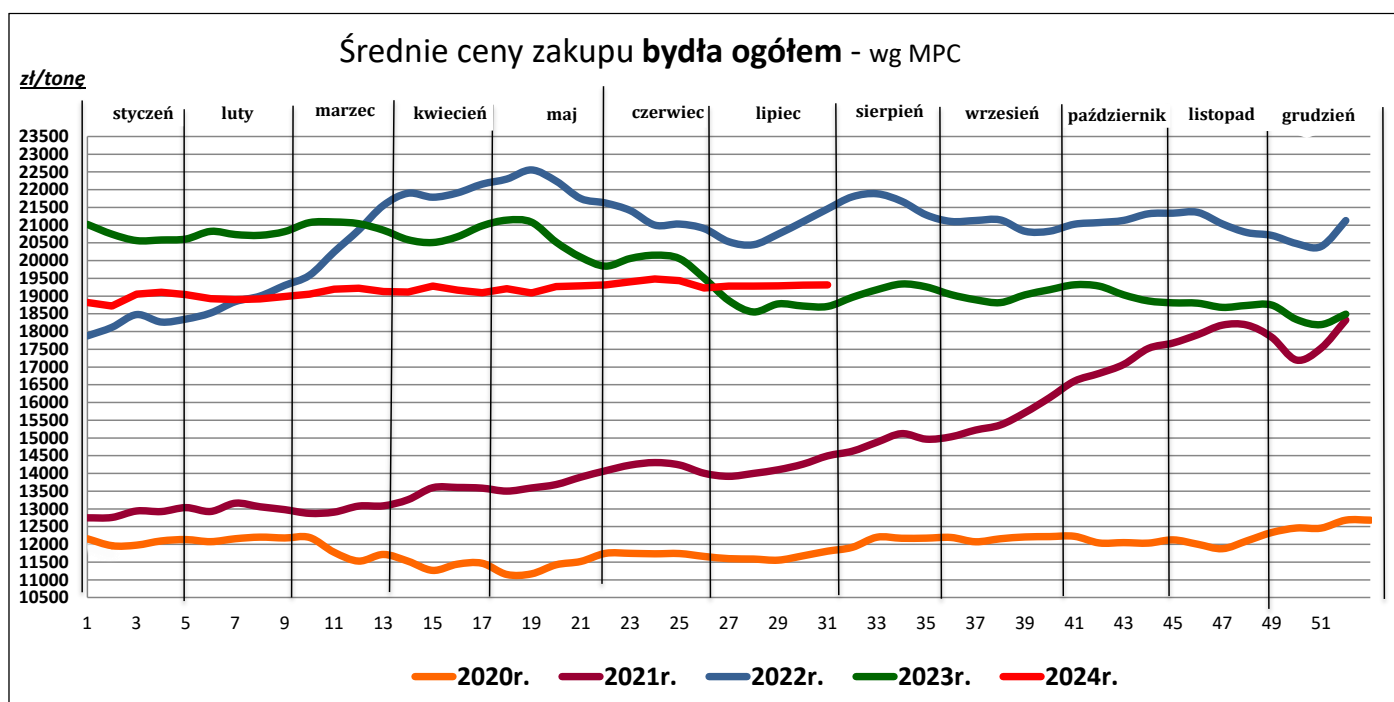
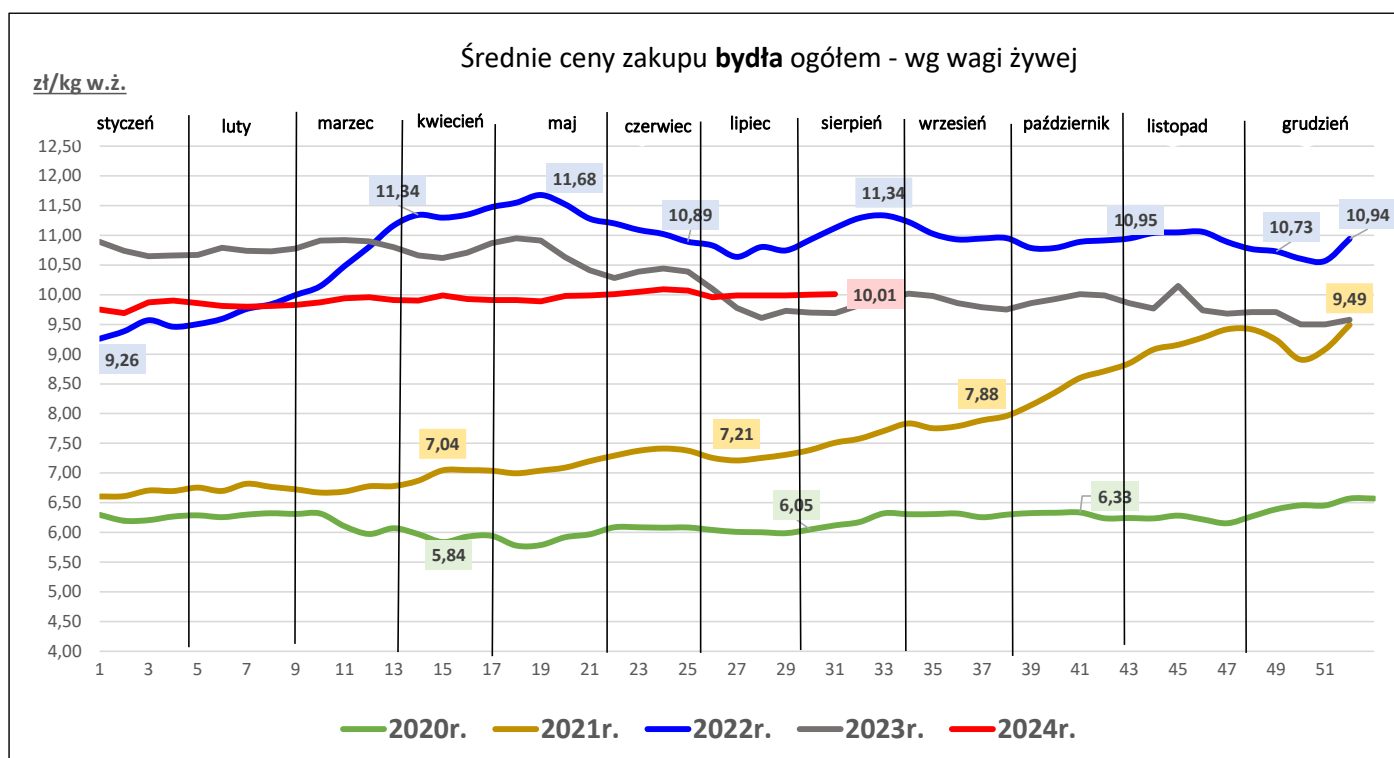

Średnie ceny zakupu byków (12-24 mce) - wg MPC

zł/tonę

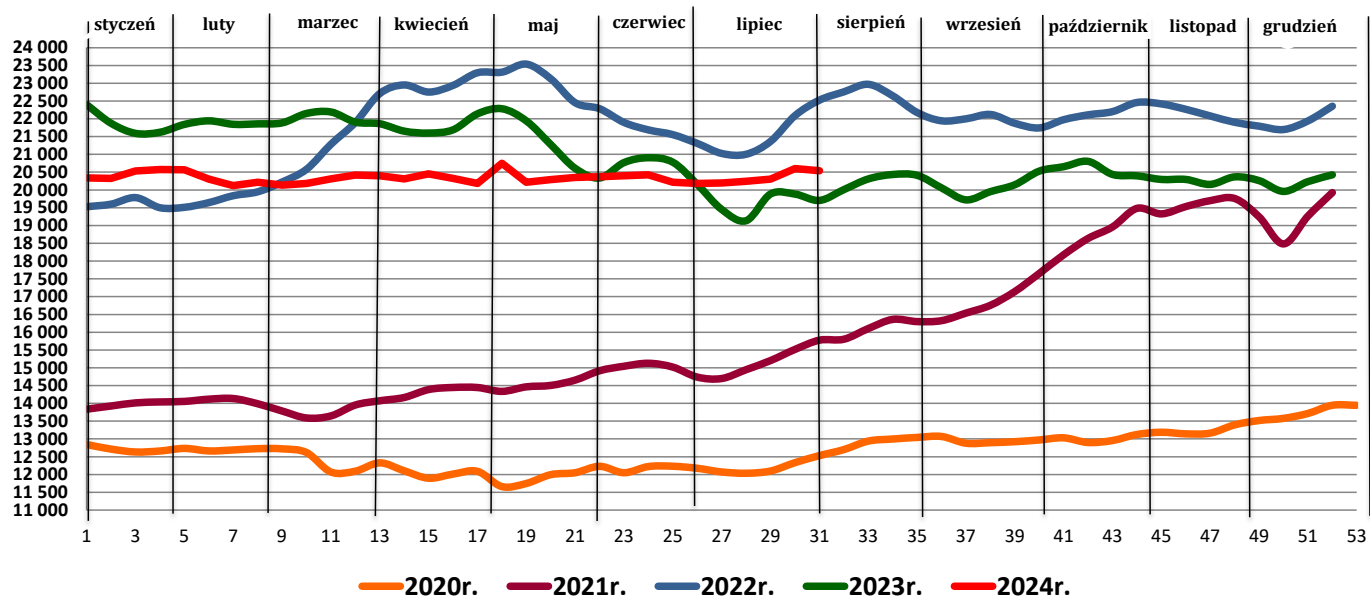

Średnie ceny zakupu jałówek - wg MPC

zł/tonę

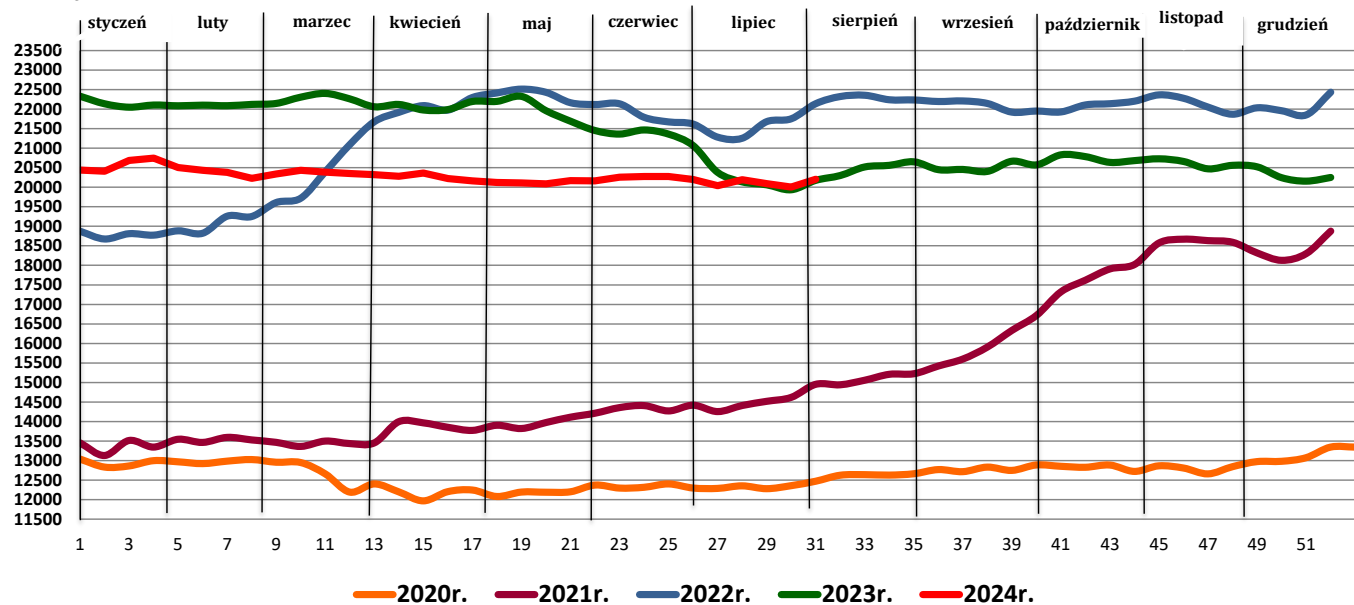

Średnie ceny zakupu krów - wg MPC

zł/tonę

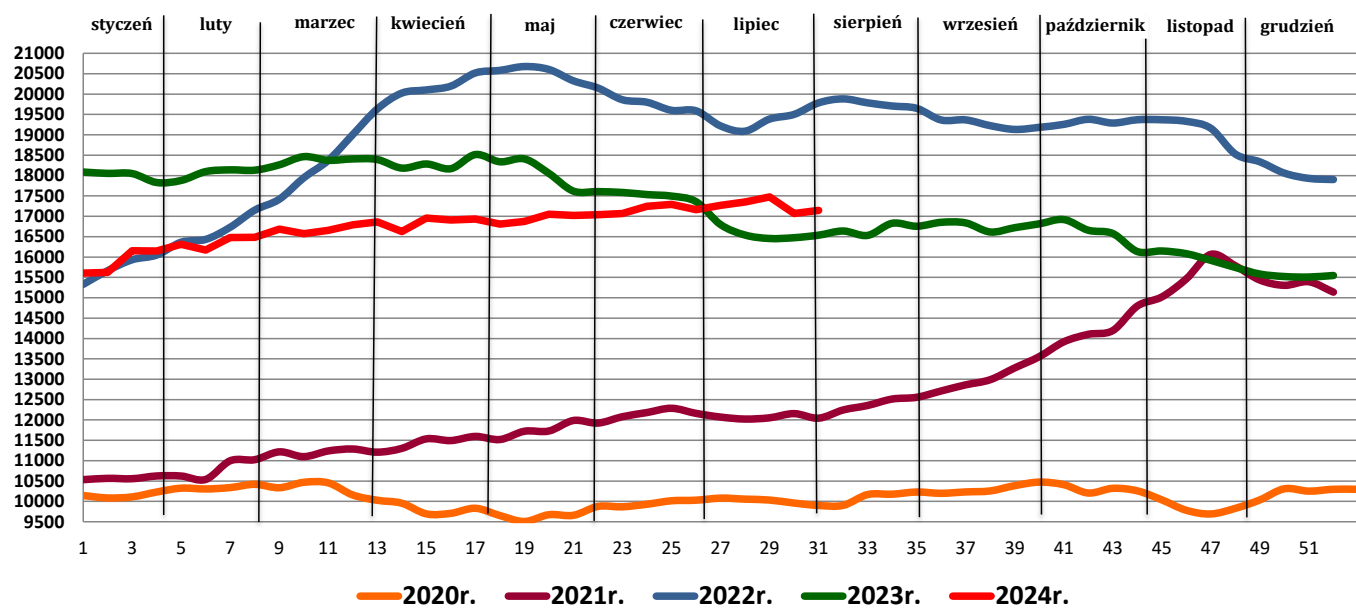

2. Zbiorcze zestawienie danych dotyczących zakupu bydła rzeźnego wg makroregionów

MAKROREGION									
Kategoria bydła	Średnia cena zakupu				Średnia tuszy masa ciepłej		Zmiana tyg. poziomu uboju [%]	Struktura zakupu	
	wg w.ż. [zł/kg]	dla mpc [zł/tonę]	dla mps [zł/tonę]	Zmiana tyg. [%]	[kg]	Zmiana tyg. [%]		[%]	Zmiana tyg. [w pkt.%]
	04.08.2024	04.08.2024	04.08.2024		04.08.2024		04.08.2024		
Centralny									
Bydło ogółem	10,13	19 550	19 941	-0,5	323,4	0,7	20,0	100,0	-
bydło 8-12 m-cy (Z)	10,43	19 347	19 734	-2,4	255,7	-3,8	-41,7	0,1	-0,1
byki 12-24 m-ce (A)	10,97	20 589	21 001	-1,3	360,0	1,5	9,0	36,6	-3,7
byki > 24 m-cy (B)	10,85	20 349	20 756	0,1	392,7	1,7	27,8	9,4	0,6
wolce > 12 m-cy (C)	--	*	*	--	*	--	--	--	--
krowy (D)	8,28	17 012	17 352	2,2	273,5	1,1	28,6	30,4	2,0
jałówki > 12 m-cy (E)	10,45	20 179	20 583	0,1	302,4	0,6	25,5	23,1	1,0
Południowy									
Bydło ogółem	9,96	19 231	19 615	0,7	312,0	0,6	5,0	100,0	-
bydło 8-12 m-cy (Z)	9,76	18 112	18 474	-3,6	217,5	-20,0	140,0	0,2	0,1
byki 12-24 m-ce (A)	10,95	20 537	20 947	1,0	359,1	2,5	-10,3	26,0	-4,4
byki > 24 m-cy (B)	10,74	20 141	20 544	-1,7	378,8	-6,3	91,4	6,4	2,9
wolce > 12 m-cy (C)	--	*	*	--	*	--	--	--	--
krowy (D)	8,36	17 166	17 510	0,2	284,9	-0,1	7,3	39,1	0,9
jałówki > 12 m-cy (E)	10,50	20 275	20 680	1,7	289,4	0,9	6,5	27,4	0,4
Północny									
Bydło ogółem	9,45	18 250	18 615	-1,2	297,7	-1,4	5,6	100,0	-
bydło 8-12 m-cy (Z)	--	--	--	--	--	--	--	--	--
byki 12-24 m-ce (A)	10,64	19 965	20 365	-0,7	354,5	-1,2	1,5	17,3	-0,7
byki > 24 m-cy (B)	9,89	18 559	18 931	-4,5	405,4	4,2	37,5	3,7	0,9
wolce > 12 m-cy (C)	--	--	--	--	--	--	--	--	--
krowy (D)	8,49	17 440	17 789	-1,7	274,1	-2,4	5,2	61,4	-0,2
jałówki > 12 m-cy (E)	9,71	18 754	19 129	0,5	301,4	-0,5	6,1	17,6	0,1

* z uwagi na ustawowy obowiązek nieidentyfikowalności danych, ceny nie podano

Makroregiony skupu bydła oraz sprzedaży wołowiny w cwiecztuszach

Nazwa makroregionu	Województwa wchodzące w skład makroregionu
centralny	kujawsko-pomorskie, mazowieckie, łódzkie, wielkopolskie, lubuskie
południowy	lubelskie, małopolskie, podkarpackie, świętokrzyskie, dolnośląskie, opolskie, śląskie
północny	podlaskie, pomorskie, warmińsko-mazurskie, zachodnio-pomorskie

3. Ceny sprzedaży wołowiny w Polsce

3.1. Średnie ceny sprzedaży netto (bez VAT) i struktura sprzedaży ćwierci wołowych w ubojniach bydła (kraj)

TOWAR	CENA [zł/tona]		Zmiana tygodniowa [%]	Struktura sprzedaży			Wielkość sprzedaży
	04.08.2024	28.07.2024	[%]	04.08.2024	28.07.2024	Zmiana tygodniowa [%]	zmiana tyg. [%]
POLSKA							
Ćwierci z buhajków do 2 lat - OGÓŁEM	20 416	20 594	-0,9	100,00	100,00	--	-4,7
ćwierci przednie	17 336	16 831	3,0	23,73	17,09	38,9	32,4
ćwierci tylne	24 423	24 046	1,6	15,34	18,88	-18,8	-22,6
ćwierci kompensowane	20 606	20 581	0,1	60,93	64,03	-4,8	-9,3
Ćwierci z krów rzeźnych - OGÓŁEM	17 962	17 571	2,2	100,00	100,00	--	-12,8
ćwierci przednie	*	*	--	4,41	2,71	--	--
ćwierci tylne	*	*	--	0,71	0,30	--	--
ćwierci kompensowane	18 111	17 626	2,7	94,88	97,00	-2,2	-14,7
CENTRALNY							
Ćwierci z buhajków do 2 lat - OGÓŁEM	19 741	19 660	0,4	100,00	100,00	--	-32,2
ćwierci przednie	17 750	17 030	4,2	14,51	15,91	-8,8	-38,2
ćwierci tylne	*	*	--	2,92	2,42	--	--
ćwierci kompensowane	19 991	20 046	-0,3	82,56	81,67	1,1	-31,4
Ćwierci z krów rzeźnych - OGÓŁEM	15 980	15 728	1,6	100,00	100,00	--	-41,4
ćwierci przednie	*	--	--	2,17	0,00	--	--
ćwierci tylne	*	--	--	2,17	0,00	--	--
ćwierci kompensowane	16 001	15 728	1,7	95,65	100,00	-4,3	-43,9
POŁUDNIOWY							
Ćwierci z buhajków do 2 lat - OGÓŁEM	20 363	20 884,6	-2,5	100,00	100,00	--	12,8
ćwierci przednie	17 274	16 755	3,1	35,82	25,37	41,2	59,2
ćwierci tylne	24 501	24 050	1,9	25,52	37,25	-31,5	-22,7
ćwierci kompensowane	20 493	20 533	-0,2	38,66	37,37	3,4	16,7
Ćwierci z krów rzeźnych - OGÓŁEM	16 723	16 855	-0,8	100,00	100,00	--	-11,0
ćwierci przednie	*	*	--	2,72	2,13	--	--
ćwierci tylne	*	*	--	1,14	1,65	--	--
ćwierci kompensowane	*	*	--	96,14	96,22	--	--
PÓŁNOCNY							
Ćwierci z buhajków do 2 lat - OGÓŁEM	*	21 219	--	100,00	100,00	--	--
ćwierci przednie	--	--	--	0,00	0,00	--	--
ćwierci tylne	--	--	--	0,00	0,00	--	--
ćwierci kompensowane	*	21 219	--	100,00	100,00	--	--
Ćwierci z krów rzeźnych - OGÓŁEM	19 135	19 174	-0,2	100,00	100,00	--	7,1
ćwierci przednie	*	*	--	5,83	4,88	--	--
ćwierci tylne	--	--	--	0,00	0,00	--	--
ćwierci kompensowane	19 422	19 414	0,0	94,17	95,12	-1,0	6,1

*- z uwagi na ustawy obowiązek nieidentyfikowalności danych, ceny nie podano

3.2. Średnie ceny sprzedaży netto (bez VAT) elementów mięsa wołowego (kraj)

Dane za okres: **22-28.07.2024 r.**

brak aktualizacji

Makroregion	Cena sprzedaży [zł/tonę]			Tygodniowa zmiana ceny [%]		
	rostbef z/k	udziec b/k	mięso woł. mielone	rostbef z/k	udziec b/k	mięso woł. mielone
Ogółem kraj	45 200	34 220	23 746	16,9	-0,8	3,1
Centralny	38 765	34 520	*	0,3	3,2	--
Południowy	*	34 033	*	--	-2,3	--
Północny	*	*	--	--	--	--

* - z uwagi na ustawowy wymóg nieidentyfikowalności danych, ceny nie podano

4. Średnie ceny zakupu cieląt płci męskiej oraz młodego bydła opasowego

Kategoria bydła	Jednostka	Cena zakupu			Zmiana ceny	
		04.08.2024	28.07.2024	06.08.2023	tyg. [%]	roczna [%]
Byczki od 8 dni do 4 tygodni - typ mleczny	zł/szt	*	*	*	--	--
Byczki od 8 dni do 4 tygodni - typ mięsny	zł/szt	*	*	*	--	--
Młode bydło opasowe 6-12 m-cy	zł/kg w.ż.	*	*	*	--	--

* - z uwagi na ustawowy wymóg nieidentyfikowalności danych, ceny nie podano

W handlu hurtowym bydłem żywym, badane ceny byczków od 8 dni do 4 tygodni dotyczą cieląt przeznaczonych do dalszego chowu pochodzących od bydła ras mlecznych w przypadku typu mlecznego oraz od bydła ras mięsnych, ogólnoużytkowych i krzyżówek z rasami mięsnymi w przypadku typu mięsnego.

5. Średnie ceny zakupu mięsa wołowego w sieciach handlowych

	Cena w zł/kg		Zmiana [%]
	04.08.2024	28.07.2024	
konfekcjonowane			
mięso woł. z kością (rostbef)	*	*	--
mięso woł. bez kości (udziec)	35,13	33,27	5,6
mięso wołowe mielone	22,34	22,49	-0,7
luzem			
mięso woł. bez kości (udziec)	34,18	32,14	6,3

Zebrane dane dotyczą okresu: **29.07-04.08.2024 r.**

Dane podane w tabelach oznaczają ostatni dzień analizowanego tygodnia.

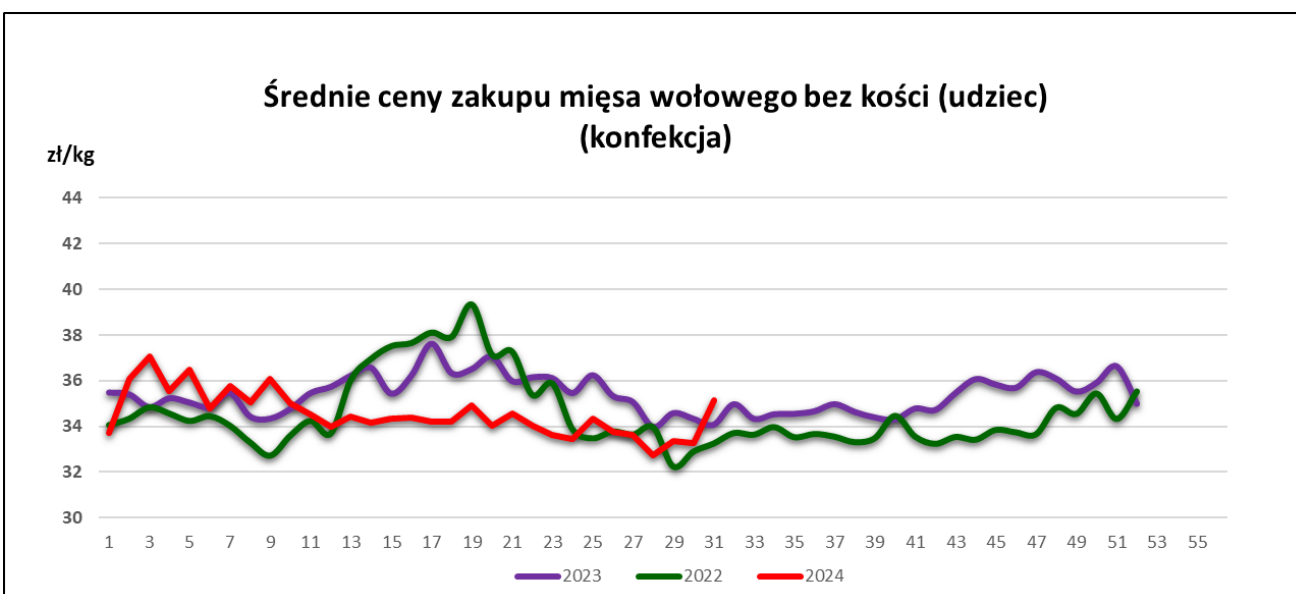
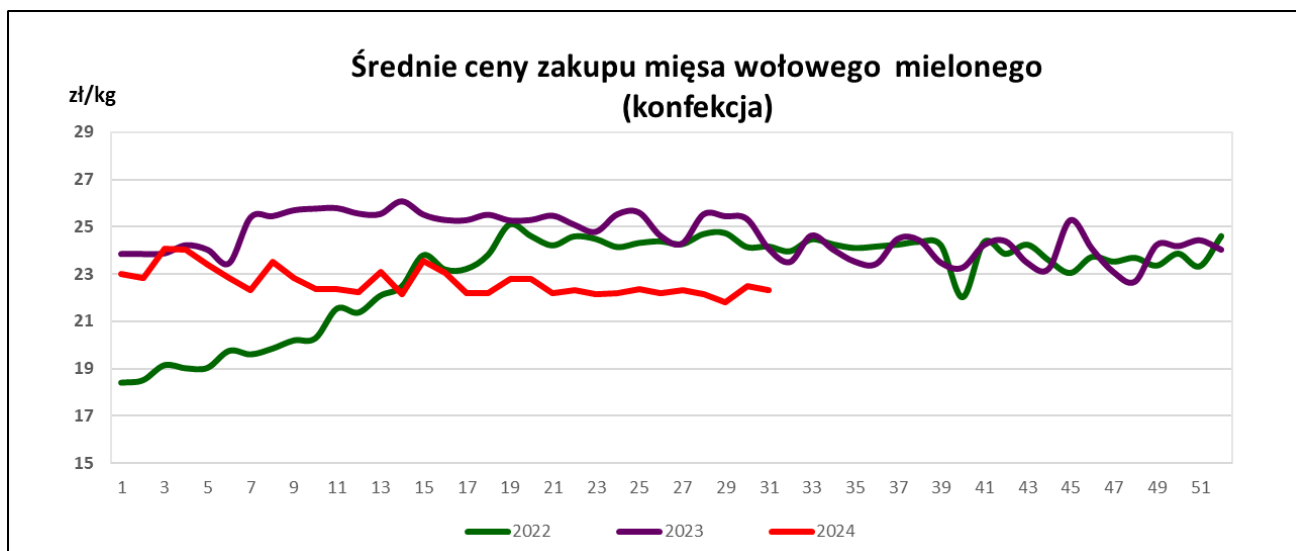

Uwaga:

Analiza handlu zagranicznego za I-V 2024r. (dane wstępne) oraz uboje bydła za I-V 2024 r. są zamieszczone w wersji EXCEL biuletynu.

Biuletyn „*Rynek wołowiny i cielęciny*” ukazuje się w każdy czwartek.

Informacje zamieszczane w tym biuletynie przekazywane są przez współpracujące z nami podmioty na podstawie Ustawy o badaniach rynkowych z dn. 30 marca 2001r.

Wydawca:

Ministerstwo Rolnictwa i Rozwoju Wsi,

Departament Rynków Rolnych i Transformacji Energetycznej Obszarów Wiejskich.

ul. Wspólna 30, 00-930 Warszawa,

tel. (022) 623-16-33

Internet: <http://www.minrol.gov.pl>, e-mail: biuletyn@minrol.gov.pl

Autor: Anna Pankiewicz tel. (022) 623-16-33 E-mail: Anna.Pankiewicz@minrol.gov.pl