

Meldunki epidemiologiczne

Zachorowania i podejrzenia zachorowań na grypę w Małopolsce

Sekcja Budżetu Zadaniowego, Planowania i Analiz – Wojewódzka Stacja Sanitarno-Epidemiologiczna w Krakowie

Rok: 2021

Miesiąc: lipiec

Numer: 7D (28)

Okres: 23-31 lipca

Analiza za okres od 23 do 31 lipca 2021 r.

Zachorowania i podejrzenia zachorowań na grypę w okresie od 23 do 31 lipca 2021 r. wg wieku i powiatów

Powiat	Ogółem			Wiek (ukończone lata)							
	liczba	zapadalność ¹⁾	wzrost /spadek zapadalności ^{2,3)}	0-4		5-14		15-64		65+	
				liczba	zapadalność ¹⁾	liczba	zapadalność ¹⁾	liczba	zapadalność ¹⁾	liczba	zapadalność ¹⁾
MAŁOPOLSKA	2 476	8,07	0,23	999	59,67	430	13,04	847	4,15	200	3,75
bocheński	376	39,06	10,21	139	246,28	53	45,88	155	24,20	29	19,32
brzeski	28	3,34	-21,22	5	11,41	3	3,19	18	3,18	2	1,51
chrzanowski	67	6,02	3,48	29	61,05	12	11,30	24	3,26	2	0,89
dąbrowski	0	0,00	-11,14	0	0,00	0	0,00	0	0,00	0	0,00
gorlicki	15	1,54	0,48	1	2,05	2	1,83	10	1,53	2	1,21
m. Kraków	687	9,79	2,92	293	70,24	122	18,74	216	4,77	56	3,93
krakowski	80	3,16	0,52	35	25,94	20	6,86	24	1,41	1	0,24
limanowski	0	0,00	-2,16	0	0,00	0	0,00	0	0,00	0	0,00
miechowski	262	60,07	-4,49	78	390,21	51	118,90	104	36,87	29	31,79
myślenicki	82	7,12	4,22	32	46,28	8	5,71	37	4,75	5	3,06
Nowy Sącz i nowosądecki	0	0,00	0,00	0	0,00	0	0,00	0	0,00	0	0,00
nowotarski	14	0,81	0,51	6	6,46	2	1,03	5	0,43	1	0,37
olkuski	565	56,83	14,41	285	667,37	115	119,40	127	19,48	38	18,69
oświęcimski	0	0,00	0,00	0	0,00	0	0,00	0	0,00	0	0,00
proszowicki	141	36,39	-17,03	42	224,68	26	66,66	62	23,99	11	15,40
suski	33	4,38	-1,08	17	43,71	5	5,84	11	2,17	0	0,00
Tarnów i tarnowski	59	2,12	-2,04	4	3,02	5	1,76	35	1,87	15	3,05
wadowicki	0	0,00	0,00	0	0,00	0	0,00	0	0,00	0	0,00
wielicki	44	3,74	-6,21	16	22,85	4	2,76	15	1,91	9	5,18
tatrzański	23	3,76	-0,65	17	54,36	2	3,01	4	0,98	0	0,00

ZAPADALNOŚĆ¹⁾
W OKRESIE OD 23 DO 31
LIPCA 2021 R. ORAZ
W POPRZEDNIM OKRESIE
SPRAWOZDAWCZYM³⁾
WG WIEKU

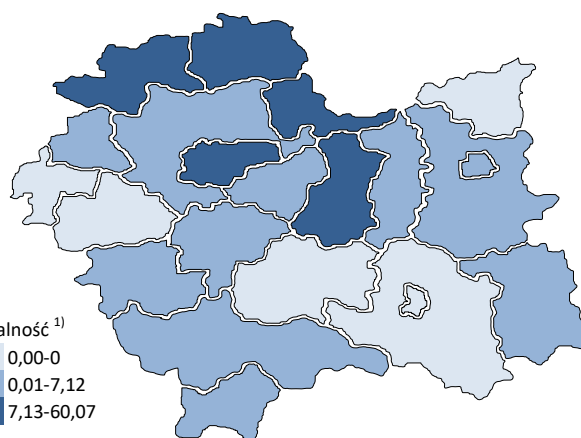
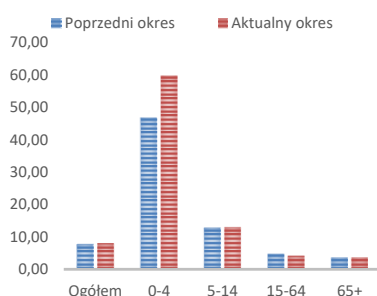

Objaśnienia:

1) Przeciętna dzienna zapadalność na 100 tys. ludności wg stanu w dniu 31 grudnia 2020 r.

2) Różnica w stosunku do poprzedniego okresu sprawozdawczego.

3) Okres od 16 do 22 lipca 2021 r.

Zapadalność ¹⁾ na grypę i podejrzenia grypy w sezonie epidemicznym 2020/2021 w porównaniu z poprzednimi sezonami wg okresowych meldunków

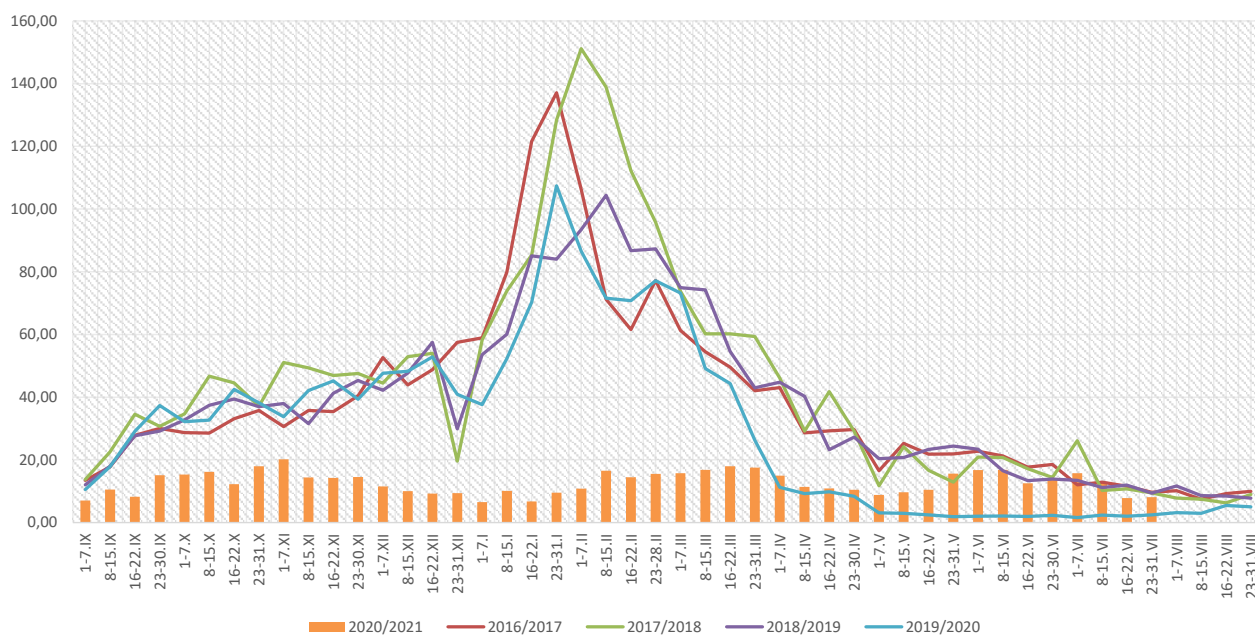

Zapadalność ¹⁾ na grypę i podejrzenia grypy w okresie od 1 sierpnia 2020 r. do 31 lipca 2021 r. wg wieku i okresowych meldunków

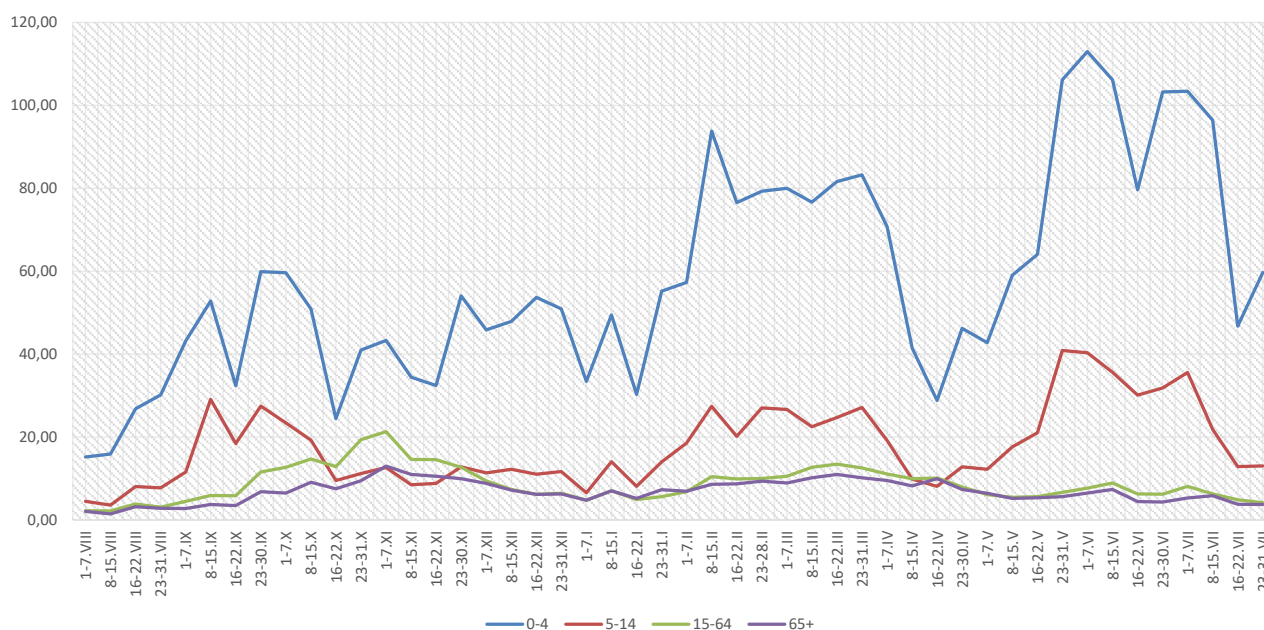

Objaśnienia:

1) Przeciętna dzienna zapadalność na 100 tys. ludności, przy czym ludność wg stanu w dniu:

- 30 czerwca 2019 r. dla meldunków z okresu do 30 września 2020 r.,
- 31 grudnia 2019 r. dla meldunków z okresu od 1 października 2020 r. do 31 grudnia 2020 r.,
- 30 czerwca 2020 r. dla meldunków z okresu od 1 stycznia 2021 r. do 30 kwietnia 2021 r.,
- 31 grudnia 2020 r. dla meldunków z okresu od 1 maja 2021 r.

Zachorowania i podejrzenia zachorowań na grypę w sezonie epidemicznym 2020/2021 w porównaniu z poprzednimi sezonami wg okresowych meldunków

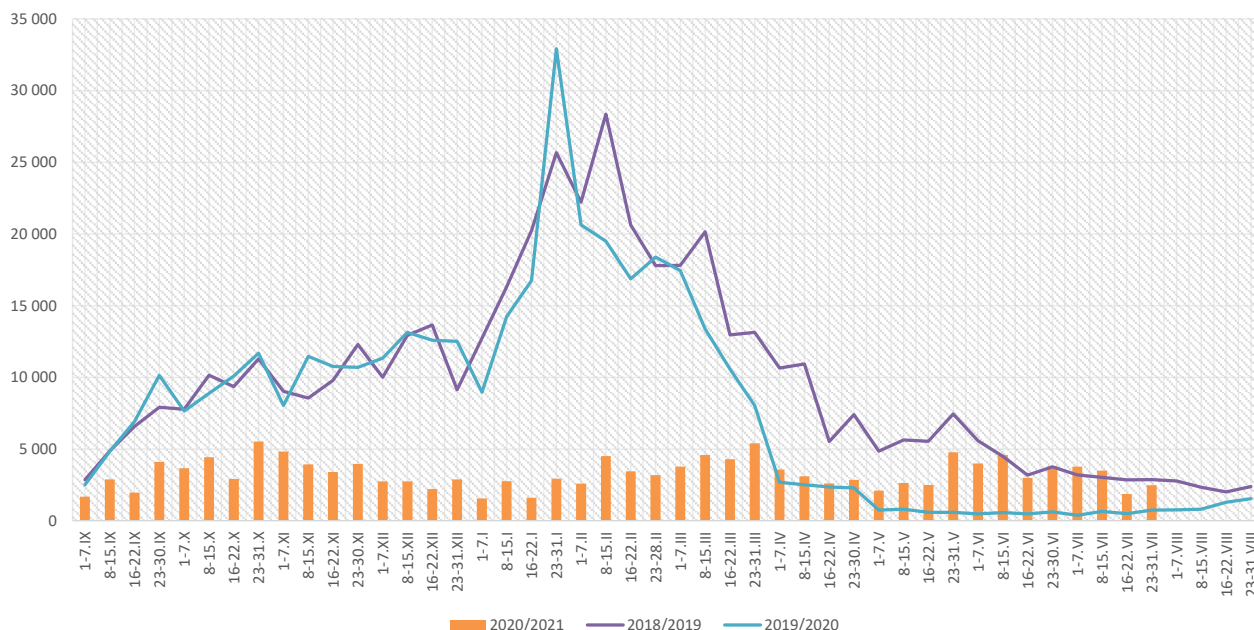

Skierowani do szpitala z powodu grypy lub podejrzenia grypy w okresie od 23 do 31 lipca 2021 r. wg przyczyn i powiatów								
Powiat	Ogółem		Przyczyny skierowania do szpitala ¹⁾					
			objawy ze strony układu krążenia		objawy ze strony układu oddechowego		inne przyczyny	
	liczba	% ²⁾	liczba	% ³⁾	liczba	% ³⁾	liczba	% ³⁾
MAŁOPOLSKA	5	0,20%	0	0,0%	4	80,0%	1	20,0%
bocheński	4	1,06%			4	100,0%		
brzeski								
chrzanowski								
dąbrowski								
gorlicki								
m. Kraków	1	0,15%					1	100,0%
krakowski								
limanowski								
miechowski								
myślenicki								
Nowy Sącz i nowosądecki								
nowotarski								
olkuski								
oświęcimski								
proszowicki								
suski								
Tarnów i tarnowski								
wadowicki								
wielicki								
tatrzański								

Objaśnienia:

- 1) Jedna osoba może być wykazana w kilku rubrykach.
- 2) W stosunku do ogółu zgłoszonych zachorowań i podejrzeń zachorowań na grypę.
- 3) W stosunku do ogółu osób skierowanych do szpitala z powodu grypy lub podejrzenia grypy.

**Zgony z powodu grypy i podejrzeń grypy w okresie
od 23 do 31 lipca 2021 r. wg wieku i powiatów**

Powiat	Ogółem	Wiek (ukończone lata)			
		0-4	5-14	15-64	65+
MAŁOPOLSKA	-	-	-	-	-
bocheński	-	-	-	-	-
brzeski	-	-	-	-	-
chrzanowski	-	-	-	-	-
dąbrowski	-	-	-	-	-
gorlicki	-	-	-	-	-
m. Kraków	-	-	-	-	-
krakowski	-	-	-	-	-
limanowski	-	-	-	-	-
miechowski	-	-	-	-	-
myślenicki	-	-	-	-	-
Nowy Sącz i nowosądecki	-	-	-	-	-
nowotarski	-	-	-	-	-
olkuski	-	-	-	-	-
oświęcimski	-	-	-	-	-
proszowicki	-	-	-	-	-
suski	-	-	-	-	-
Tarnów i tarnowski	-	-	-	-	-
wadowicki	-	-	-	-	-
wielicki	-	-	-	-	-
tatrzański	-	-	-	-	-

Źródła danych:

Liczby zachorowań, podejrzeń zachorowań oraz zgonów: Dane z okresowych, zbiorczych „Meldunków o zachorowaniach i podejrzeniach zachorowań na grypę”, nadsyłanych do powiatowych stacji sanitarno-epidemiologicznych przez wszystkie jednostki ochrony zdrowia, do których zgłosili się chorzy, oraz dane ze zgłoszeń zgonów nadsyłanych do powiatowych i/lub wojewódzkich stacji sanitarno-epidemiologicznych przez lekarzy, przesyłane przez wojewódzkie stacje sanitarno-epidemiologiczne w formie zagregowanej do Zakładu Epidemiologii NIZP-PZH.

W "Meldunkach" - zgodnie z definicją grypy przyjętą na potrzeby nadzoru nad chorobami zakaźnymi w krajach Unii Europejskiej (Dz.U. L 262 z 27.9.2012) - wykazuje się grypę (rozpoznaną klinicznie i/lub laboratoryjnie) oraz wszystkie rozpoznane klinicznie zachorowania grypopodobne i ostre zakażenia dróg oddechowych spełniające kryteria definicji.

Analiza za okres od 1 stycznia do 31 lipca 2021 r.

Zachorowania i podejrzenia zachorowań na grypę w okresie od 1 stycznia do 31 lipca 2021 r. wg wieku i powiatów

Powiat	Ogółem		Wiek (ukończone lata)							
			0-4		5-14		15-64		65+	
	liczba	zapadalność ¹⁾	liczba	zapadalność ¹⁾	liczba	zapadalność ¹⁾	liczba	zapadalność ¹⁾	liczba	zapadalność ¹⁾
MAŁOPOLSKA	91 725	12,69	27 813	70,53	16 676	21,46	38 453	8,01	8 783	6,99
bocheński	13 145	57,98	4 259	320,36	2 340	86,00	5 332	35,34	1 214	34,33
brzeski	4 327	21,94	1 059	102,59	706	31,86	2 031	15,21	531	16,99
chrzanowski	1 377	5,25	285	25,47	196	7,84	795	4,59	101	1,91
dąbrowski	2 679	21,43	702	115,18	452	36,05	1 238	14,34	287	14,32
gorlicki	543	2,36	48	4,17	27	1,05	357	2,32	111	2,84
m. Kraków	15 088	9,12	5 455	55,52	2 245	14,64	6 592	6,18	796	2,37
krakowski	3 959	6,64	1 011	31,81	661	9,63	1 859	4,65	428	4,44
limanowski	497	1,77	259	14,16	133	3,67	80	0,43	25	0,66
miechowski	8 032	78,18	1 561	331,53	1 327	131,34	3 935	59,22	1 209	56,26
myślenicki	6 107	22,51	2 567	157,62	1 209	36,62	1 957	10,67	374	9,71
Nowy Sącz i nowosądecki	1 078	1,69	313	8,16	200	2,60	481	1,12	84	0,90
nowotarski	1 243	3,06	468	21,40	261	5,68	353	1,28	161	2,56
olkuski	8 410	35,91	2 894	287,69	1 926	84,89	2 980	19,41	610	12,74
oświęcimski	4	0,01	0	0,00	1	0,03	2	0,01	1	0,02
proszowicki	6 443	70,58	1 658	376,54	1 548	168,48	2 522	41,43	715	42,50
suski	2 682	15,10	499	54,47	415	20,58	1 264	10,59	504	17,43
Tarnów i tarnowski	8 644	13,21	2 759	88,39	1 939	29,03	3 200	7,26	746	6,44
wadowicki	918	2,71	250	13,57	191	4,99	346	1,52	131	2,40
wielicki	4 987	18,00	1 243	75,37	610	17,88	2 504	13,50	630	15,40
tatrzański	1 562	10,83	523	70,99	289	18,44	625	6,52	125	4,92

ZAPADALNOŚĆ¹⁾
W OKRESIE OD 1 STYCZNIA
DO 31 LIPCA 2021 R.
ORAZ W ANALOGICZNYM
OKRESIE ROKU
POPRIEDZNIEGO WG WIEKU

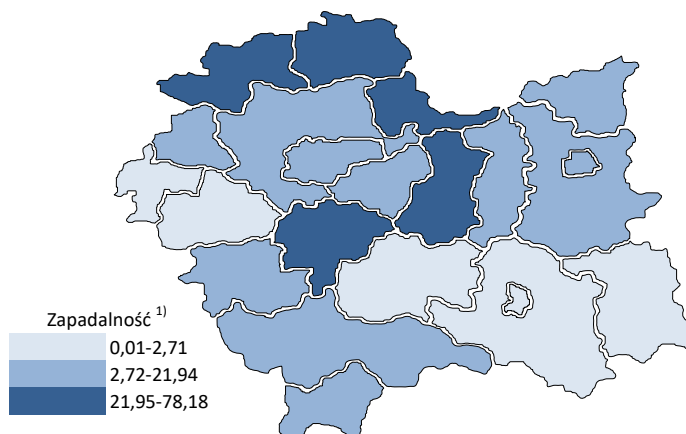
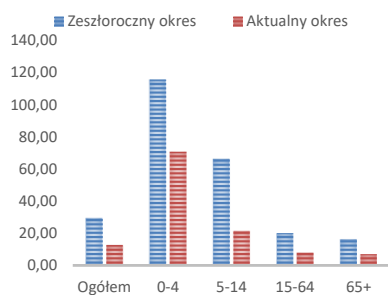

Objaśnienia:

1) Przeciętna dzienna zapadalność na 100 tys. ludności wg stanu w dniu 31 grudnia 2020 r.

Zapadalność ¹⁾ na grypę i podejrzenia grypy w roku 2021 narastająco w porównaniu z poprzednimi latami

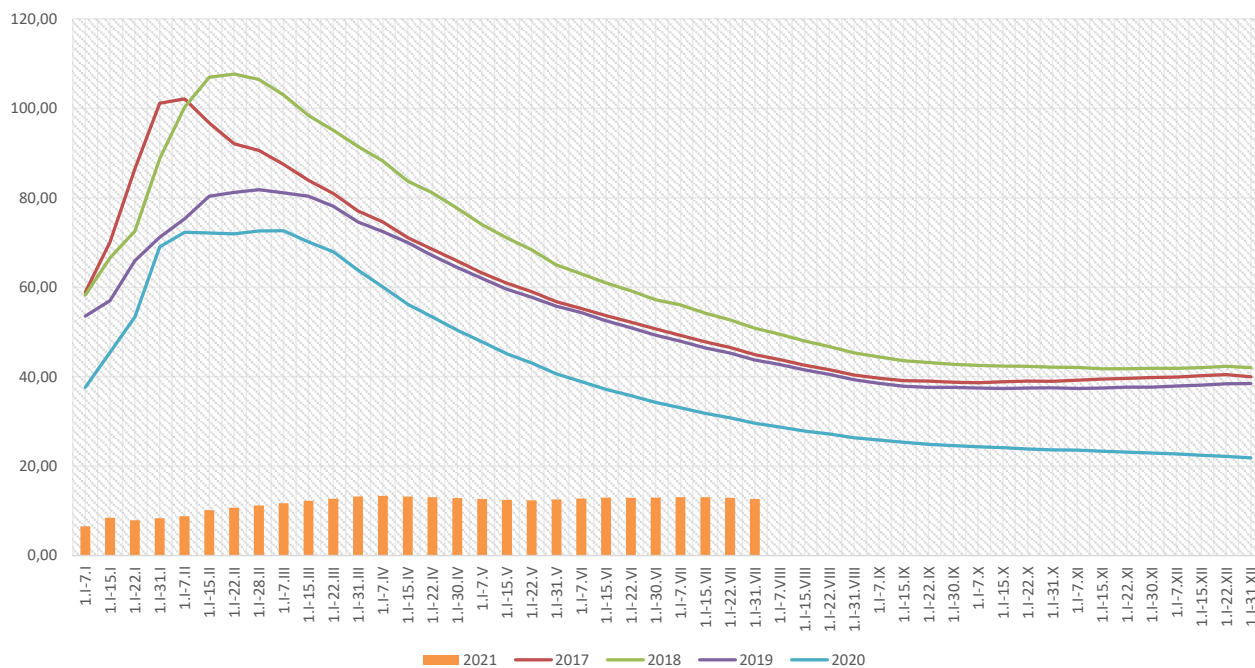

Zapadalność ¹⁾ na grypę i podejrzenia grypy w roku 2021 narastająco wg wieku

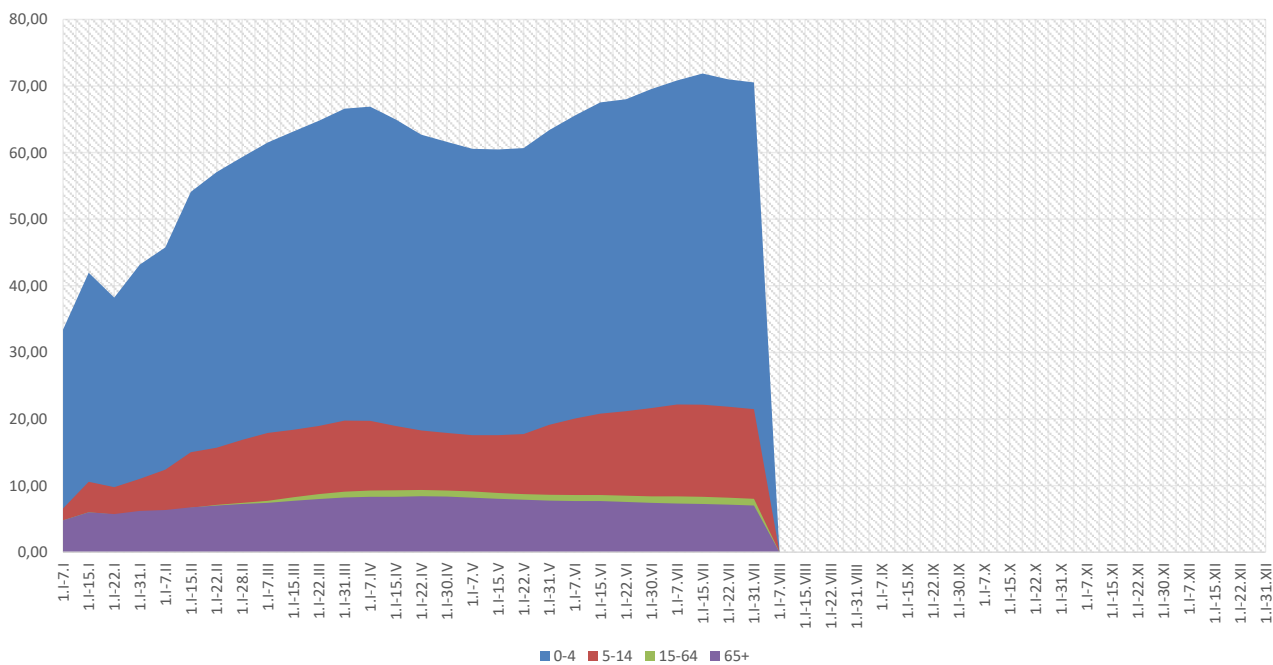

Objaśnienia:

1) Przeciętna dzienna zapadalność na 100 tys. ludności wg stanu w dniu 31 grudnia 2020 r.

Zachorowania i podejrzenia zachorowań na gripę w roku 2021 narastająco w porównaniu z poprzednimi latami

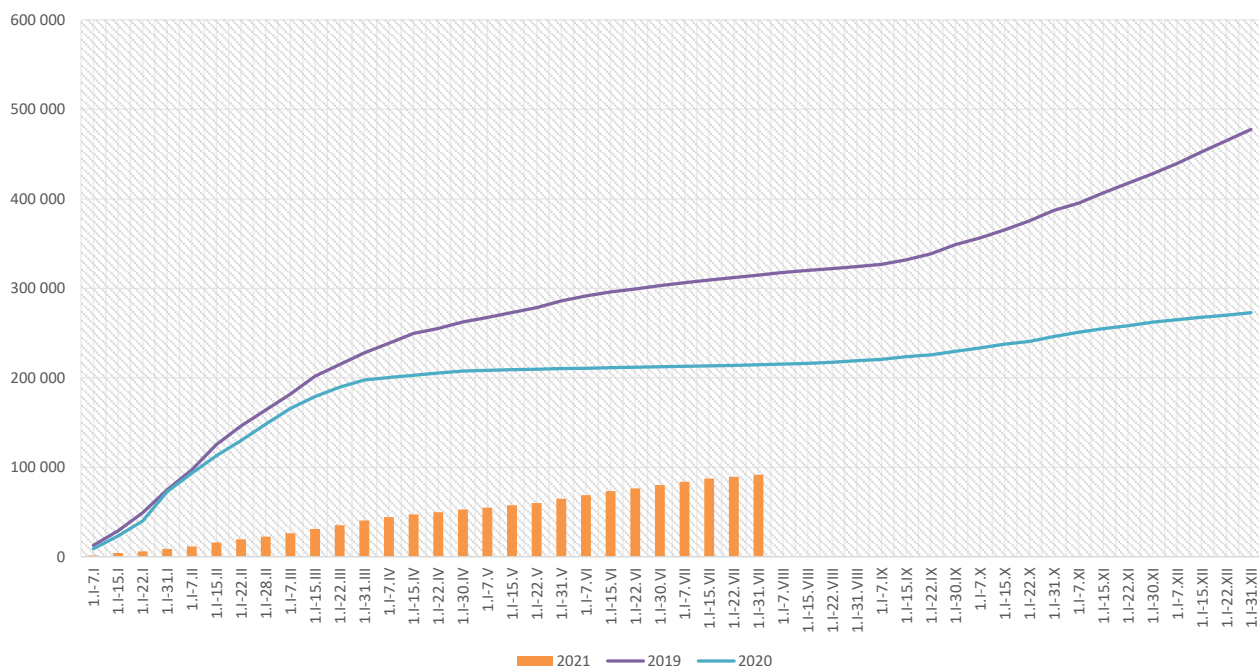

Skierowani do szpitala z powodu grypy lub podejrzenia grypy w okresie od 1 stycznia do 31 lipca 2021 r. wg przyczyn i powiatów								
Powiat	Ogółem		Przyczyny skierowania do szpitala ¹⁾					
			objawy ze strony układu krążenia		objawy ze strony układu oddechowego		inne przyczyny	
	liczba	% ²⁾	liczba	% ³⁾	liczba	% ³⁾	liczba	% ³⁾
MAŁOPOLSKA	148	0,16%	1	0,7%	105	70,9%	42	28,4%
bocheński	56	0,43%	1	1,8%	55	98,2%		
brzeski								
chrzanowski								
dąbrowski	13	0,49%			2	15,4%	11	84,6%
gorlicki								
m. Kraków	22	0,15%			12	54,5%	10	45,5%
krakowski	13	0,33%			7	53,8%	6	46,2%
limanowski								
miechowski	3	0,04%			1	33,3%	2	66,7%
myślenicki	7	0,11%			7	100,0%		
Nowy Sącz i nowosądecki								
nowotarski	2	0,16%			2	100,0%		
olkuski								
oświęcimski								
proszowicki	9	0,14%			6	66,7%	3	33,3%
suski	2	0,07%			2	100,0%		
Tarnów i tarnowski	2	0,02%					2	100,0%
wadowicki	5	0,54%			5	100,0%		
wielicki	14	0,28%			6	42,9%	8	57,1%
tatrzański								

Objaśnienia:

- 1) Jedna osoba może być wykazana w kilku rubrykach.
- 2) W stosunku do ogółu zgłoszonych zachorowań i podejrzeń zachorowań na gripę.
- 3) W stosunku do ogółu osób skierowanych do szpitala z powodu grypy lub podejrzenia grypy.

**Zgony z powodu grypy i podejrzeń grypy w okresie
od 1 stycznia do 31 lipca 2021 r. wg wieku i powiatów**

Powiat	Ogółem	Wiek (ukończone lata)			
		0-4	5-14	15-64	65+
MAŁOPOLSKA	-	-	-	-	-
bocheński	-	-	-	-	-
brzeski	-	-	-	-	-
chrzanowski	-	-	-	-	-
dąbrowski	-	-	-	-	-
gorlicki	-	-	-	-	-
m. Kraków	-	-	-	-	-
krakowski	-	-	-	-	-
limanowski	-	-	-	-	-
miechowski	-	-	-	-	-
myślenicki	-	-	-	-	-
Nowy Sącz i nowosądecki	-	-	-	-	-
nowotarski	-	-	-	-	-
olkuski	-	-	-	-	-
oświęcimski	-	-	-	-	-
proszowicki	-	-	-	-	-
suski	-	-	-	-	-
Tarnów i tarnowski	-	-	-	-	-
wadowicki	-	-	-	-	-
wielicki	-	-	-	-	-
tatrzański	-	-	-	-	-

wykonała: Paulina Salawa-Kostkowska

Źródła danych:

Liczby zachorowań, podejrzeń zachorowań oraz zgonów: Dane z okresowych, zbiorczych „Meldunków o zachorowaniach i podejrzeniach zachorowań na grypę”, nadsyłanych do powiatowych stacji sanitarno-epidemiologicznych przez wszystkie jednostki ochrony zdrowia, do których zgłosili się chorzy, oraz dane ze zgłoszeń zgonów nadsyłanych do powiatowych i/lub wojewódzkich stacji sanitarno-epidemiologicznych przez lekarzy, przesyłane przez wojewódzkie stacje sanitarno-epidemiologiczne w formie zagregowanej do Zakładu Epidemiologii NIZP-PZH.

W "Meldunkach" - zgodnie z definicją grypy przyjętą na potrzeby nadzoru nad chorobami zakaźnymi w krajach Unii Europejskiej (Dz.U. L 262 z 27.9.2012) - wykazuje się grypę (rozpoznaną klinicznie i/lub laboratoryjnie) oraz wszystkie rozpoznane klinicznie zachorowania grypopodobne i ostre zakażenia dróg oddechowych spełniające kryteria definicji.