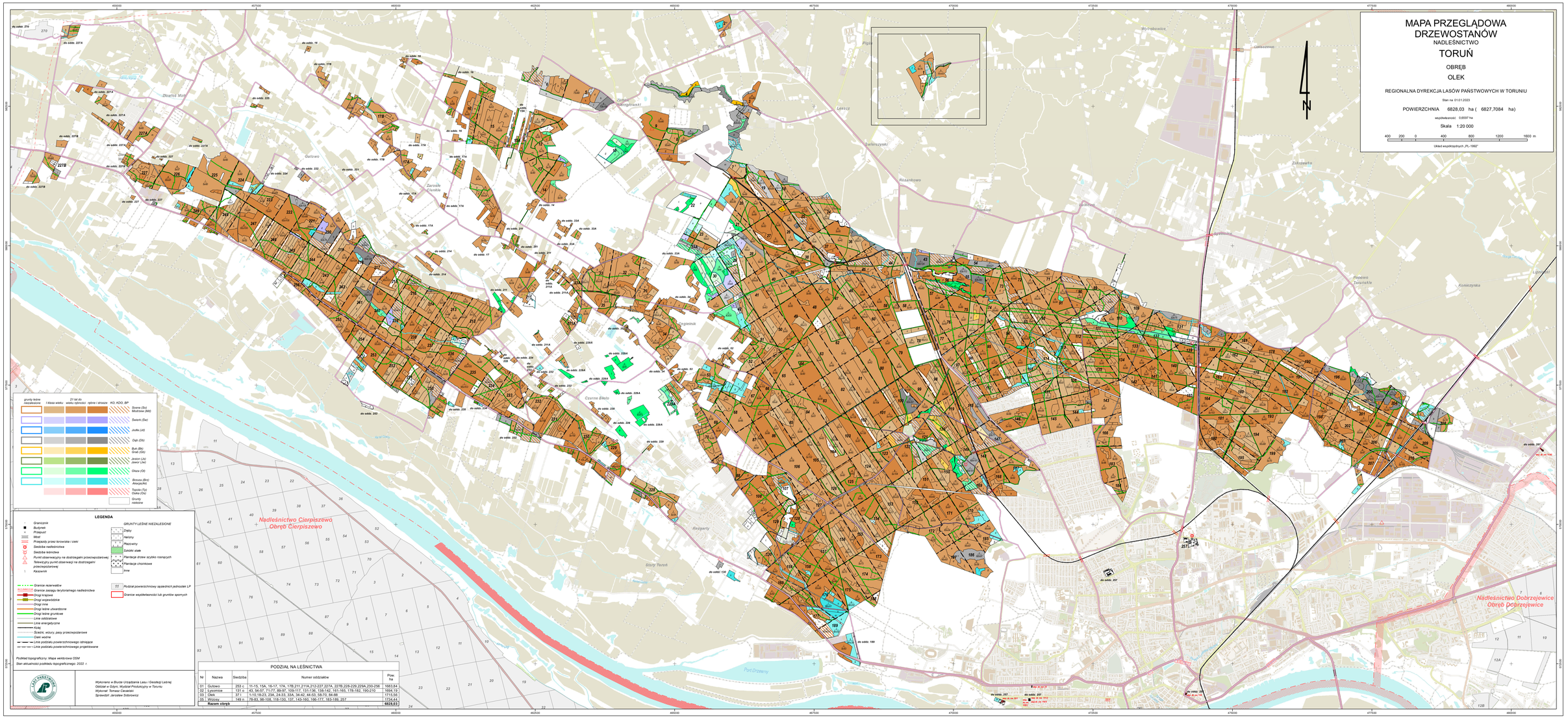
MAPA PRZEGLĄDOWA
DRZEWOSTANÓW
NADLEŚNICTWO
TORUŃ
OBRĘB
OLEK
REGIONALNA DYREKCJA LASÓW PAŃSTWOWYCH W TORUNIU
Stan na 01.01.2023
POWIERZCHNIA 6828,03 ha (6827,7084 ha)
współwłasność 0,6597 ha
Skala 1:20 000
400 200 0 400 800 1200 1600 m
Układ współrzędnych „PL-1992"
N
Nadleśnictwo Cierpiszewo
Obręb Cierpiszewo
Nadleśnictwo Dobrzejewice
Obręb Dobrzejewice
LEGENDA
Granicznik
Budynek
Przepust
Most
Przejazdy przez torowiska i cieki
Siedziba nadleśnictwa
Siedziba leśnictwa
Punkt obserwacyjny na dostrzegalni przeciwpożarowej
Telewizyjny punkt obserwacji na dostrzegalni przeciwpożarowej
Kasownik
Granice rezerwatów
Granice zasięgu terytorialnego nadleśnictwa
Drogi krajowe
Drogi wojewódzkie
Drogi inne
Drogi leśne utwardzone
Drogi leśne gruntowe
Linie oddziałowe
Linie energetyczne
Koleje
Ścieżki, wzbury, pasy przeciwpożarowe
Cieki wodne
Linie podziału powierzchniowego istniejące
Linie podziału powierzchniowego projektowane
GRUNTY LEŚNE NIEZALESIONE
Zręby
Halizny
Płazowiny
Szkółki stałe
Plantacje drzew szybko rosnących
Plantacje choinkowe
Inne
Podział powierzchniowy sąsiednich jednostek LP
Granice współwłasności lub gruntów spornych
Podkład topograficzny: Mapa wektorowa OSM
Stan aktualności podkładu topograficznego: 2022 r.
Wykonano w Biurze Urządzenia Lasu i Geodezji Leśnej
Oddział w Gdyni, Wydział Produkcyjny w Toruniu
Wykonał: Tomasz Cieślicki
Sprawdził: Jarosław Sobrowicz
PODZIAŁ NA LEŚNICTWA
Nr | Nazwa | Siedziba | Numer oddziałów | Pow. ha
01 | Gutowo | 253 c | 11-15, 15A, 16-17, 17A, 17B,211,211A,212-227,227A, 227B,228-229,229A,230-256 | 1683,84
02 | Łysomice | 131 o | 43, 54-57, 71-77, 89-97, 109-117, 131-136, 138-142, 161-165, 178-182, 190-210 | 1694,19
03 | Olek | 37 l | 1-10,18-23, 23A, 24-33, 33A, 34-42, 44-53, 58-70, 84-88 | 1715,56
05 | Wrzosy | 149 n | 78-83, 98-108, 118-130, 137, 143-160, 166-177, 183-189, 257 | 1734,44
Razem obręb | 6828,03