



POLSKI ZWIĄZEK MOTOROWY

Członek Międzynarodowych Federacji FIA, FIM, AIT, FICC, UEM

PZM Holding Sp. z o.o.

BIURO CERTYFIKOWANYCH RZECZOZNAWCÓW TECHNIKI SAMOCHODOWEJ,
RUCHU DROGOWEGO, MASZYN I URZADZEŃ

01-460 Warszawa, ul. Górczewska 228F; tel. 22 385 85 85, 22 385 85 61; fax 22 385 85 65; email: holding@pzm.pl

01089

WYCENA Nr: 1392/11/2022

z dnia: 2022/11/28

Wykonawca wyceny : mgr inż. Maciej Kosil RS0001324

Właściciel: Polska Wytwórnia Papierów Wartościowych S.A.

Adres: ul. Sanguszki 1, 00-222 Warszawa

Zadanie: Określenie wartości rynkowej pojazdu

DANE IDENTYFIKACYJNE POJAZDU (*)

Dane: [C] XI-2022

Marka: VOLVO

Rok produkcji: 2000

Model: FL 611 E2 11.0t

Wersja: FL 611

Nr rejestracyjny: WI60597
VIN: YV2E4C317Y1921501

Rodzaj pojazdu: Samochód ciężarowy

Data pierwszej rejestracji	2000/03/15
Wskazanie drogomierza	309078 km
Okres eksploatacji pojazdu (00/03/15-22/11/28)	272 mies.
Kolor powłoki lakierowej kabiny	BIAŁY
Dop. masa całkowita	11000 kg
Rodzaj zabudowy	furgon kontenerowy
Rodzaj kabiny	krótka (odchylana)
Liczba osi / Rodzaj napędu / Skrzynia biegów	2 / 4x2 / manualna
Rozstaw osi	3400* mm
Jednostka napędowa	z zapłonem samoczynnym
Pojemność / Moc silnika	5480 ccm / 108kW (147KM)
Liczba cylindrów / Układ cylindrów	6 / rzędowy
Norma spalin	E2

WYPOSAŻENIE SPECJALNE

WINDA ZAŁADOWCZA

2 200 PLN

WYPOSAŻENIE STANDARDOWE

L.p.	Nazwa elementu wyposażenia	L.p.	Nazwa elementu wyposażenia
1	Akumulatory 160 Ah	9	Most tylny RSO 818
2	Alternator 55 A	10	Osłona p/słoneczna zewnętrzna
3	Blokada mechanizmu różnicowego	11	Osuszacz powietrza
4	Fotel kierowcy zawieszony pneumatycznie	12	Skrzynia biegów T 700B
5	Hamulec górski	13	Światła z regulacją kąta pochylenia
6	Kabina krótka	14	Tachograf 1 dniowy dla 2 kierowców
7	Koło zapasowe pełnowymiarowe	15	Wyciszenie kabiny dodatkowe
8	Lusterka zewnętrzne podgrzewane elektrycznie	16	Zbiornik paliwa 130l

OPISY DOTYCZĄCE POJAZDU

Nadwozie:

- Elementy kabiny z licznymi zarysowaniami oraz śladami korozji. Popękane obudowy lusterek.
- Wnętrze kabiny zniszczone, ze śladami wieloletniej eksploatacji

- Liczne zarysowania na bocznych ścianach zabudowy przestrzeni ładunkowej
- Liczne ślady korozji na elementach konstrukcyjnych zabudowy przestrzeni ładunkowej
- Podłoga przestrzeni ładunkowej w dobrym stanie technicznym
- Drzwi tylne przestrzeni ładunkowej ze śladami korozji oraz rozwarstwionymi wykończeniami wewnętrznymi.

Podwozie i układ napędowy:

Stan adekwatny do wieku i przebiegu pojazdu.

- Elementy ramy z licznymi śladami korozji.
- Skorodowany zbiornik paliwa
- Skorodowana podstawa akumulatorów
- Tylne belka wgnieciona

Winda załadownicza sprawna, z ważnymi badaniami UDT do 30.11.2022

KOREKTY

WARTOŚĆ BAZOWA NETTO (270 mies.) *	20 000 PLN
KOREKTA ZA WYPOSAŻENIE SPECJALNE	2 200 PLN

Wyposażenie specjalne pojazdu powoduje powiększenie wartości pojazdu, gdy jest sprawne, czyli zdolne do spełnienia swojej funkcji. Wielkość korekty wartości bazowej, związanej z wyposażeniem specjalnym pojazdu została określona na podstawie udziału tego wyposażenia w wartości standardowo wyposażonego nowego pojazdu z uwzględnieniem amortyzacji pojazdu.

KOREKTA ZA PRZEBIEG	4 871 PLN
---------------------	-----------

Korekta uwzględnia wpływ przebiegu pojazdu na jego wartość. Wartość bazowa została określona dla przebiegu normatywnego 886 800 km. Zweryfikowany przebieg wycenianego pojazdu jest mniejszy od normatywnego o - 577 722 km. Powoduje to zastosowanie korekty wartości w wysokości 21,94%.

KOREKTY RÓŻNE	- 1 353 PLN
---------------	-------------

W tym:

Stan utrzymania i dbałość o pojazd

[%] Wart. [PLN]
-5,0 -1 353

*Stan utrzymania i dbałość o pojazd mogą mieć wpływ na wartość rynkową pojazdu w przypadku, gdy stan wycenianego pojazdu istotnie odbiega od dobrego, odpowiedniego dla danego okresu eksploatacji i przebiegu. Stwierdzony ponadprzeciętnie dobry stan świadczący o wyjątkowej dbałości o pojazd może stanowić podstawę korekty dodatniej wartości, stan gorszy od typowego dobrego - podstawę do korekty ujemnej.
W pojeździe stwierdzono: liczne zarysowania powłoki lakierowej kabiny, ślady korozji na elementach poszycia kabiny.*

Wartość rynkowa netto wyżej zidentyfikowanego pojazdu, określona na dzień wykonania opinii wynosi:

25700 PLN

(słownie: dwadzieścia pięć tysięcy siedemset złotych)

Wartość określono na podstawie:

- notowań wartości rynkowych ustalonych przez wykonawcę opinii,
- korekt mających wpływ na wartość pojazdu.

1. Wydając niniejszy dokument Rzeczoznawca zastrzega, iż nie bierze odpowiedzialności za wady ukryte pojazdu i takie, których stwierdzenie wymaga zastosowania dodatkowych specjalistycznych pomiarów lub warsztatowych badań stanowiskowych głównych zespołów, podzespołów i układów (w tym badań związanych z pomiarem geometrii układu zaieszenia lub pomiarem punktów bazowych karoserii po jej naprawie powypadkowej), o ile nie zostały one przez Zleceniodawcę zamówione.

2. Od niniejszej Oceny Zleceniodawcy przysługuje prawo odwołania się do Prezesa PZM Holding Sp. z o. o.



mgr inż. Maciej Kosil
rzeczoznawca samochodowy

RS 0001324 nr identyfikacyjny listy Ministerstwa Infrastruktury
Certyfikat CCR PZM nr 484 z dnia 01.07.2010 r.

Warszawa dnia 28.11.2022

wycenę sporządził certf, rzeczoznawca
pieczęć i podpis

POLSKI ZWIĄZEK MOTOROWY
HOLDING Sp z o o
BIURO CERTYFIKOWANYCH
RZECZOZNAWCÓW SAMOCHODOWYCH
01-460 Warszawa, ul. Górczewska 228F
tel. 385-85-85 fax 383-85-65

DOKUMENTACJA FOTOGRAFICZNA

do wyceny nr: 1392/11/2022

z dnia: 2022/11/28

DANE IDENTYFIKACYJNE POJAZDU (*)

Dane: [C] XI-2022

Marka: VOLVO

Rok produkcji: 2000

Model: FL 611 E2 11.0t

Wersja: FL 611

Nr rejestracyjny: W160597

Rodzaj pojazdu: Samochód ciężarowy



IMG_2721



IMG_2722



IMG_2725

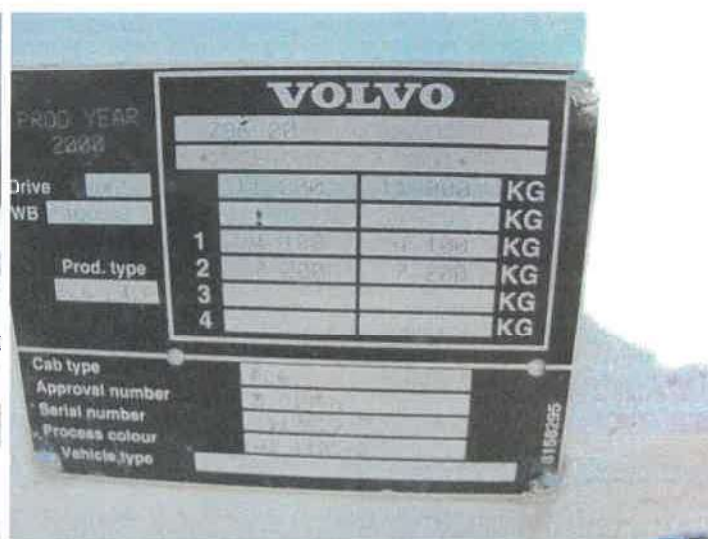

IMG_2759



IMG_2736

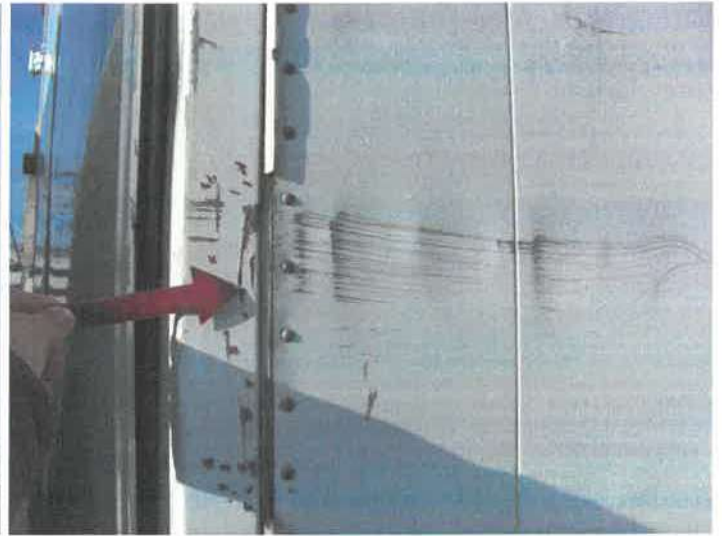

IMG_2737



IMG_2738



IMG_2739



IMG_2740



IMG_2741

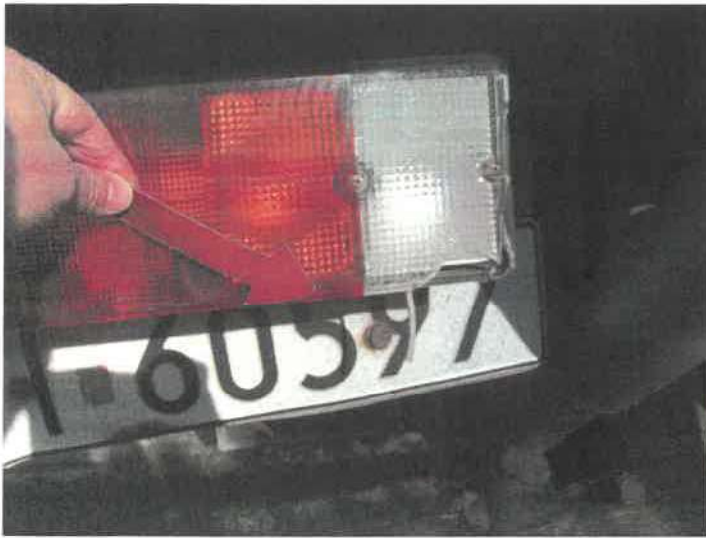

IMG_2742



IMG_2744



IMG_2745



IMG_2746



IMG_2748



IMG_2751

A handwritten signature in blue ink, located at the bottom right of the page.

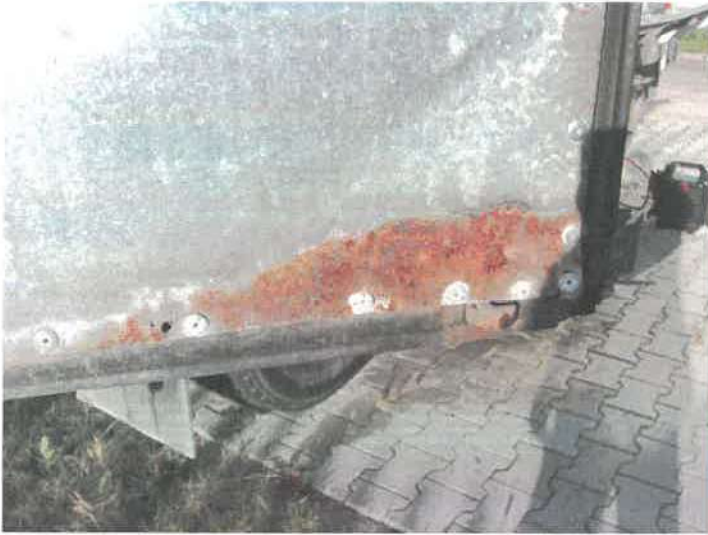

IMG_2752



IMG_2756



IMG_2766



IMG_2767

