



# DZIENNIK URZĘDOWY

## WOJEWÓDZTWA ŚWIĘTOKRZYSKIEGO

---

Kielce, dnia 25 września 2017 r.

Poz. 2849

### ZARZĄDZENIE REGIONALNEGO DYREKTORA OCHRONY ŚRODOWISKA W KIELCACH

z dnia 20 września 2017 r.

#### w sprawie rezerwatu przyrody Góra Żakowa

Na podstawie art. 13 ust. 3 ustawy z dnia 16 kwietnia 2004 roku o ochronie przyrody (tekst jednolity Dz. U. z 2016 r. poz. 2134, z późn. zm.<sup>1)</sup>) zarządza się, co następuje:

§ 1.1. Rezerwat przyrody pod nazwą Góra Żakowa, zwany dalej „rezerwatem”, stanowi obszar lasu o powierzchni 50,41 ha położony w obrębie Szewce, gminie Sitkówka Nowiny, powiecie kieleckim, województwie świętokrzyskim, na gruntach Nadleśnictwa Kielce w leśnictwie Słowik.

2. Położenie i przebieg granicy rezerwatu w postaci mapy przedstawia załącznik nr 1 do zarządzenia.

3. Położenie i przebieg granicy rezerwatu w postaci współrzędnych punktów jej załamania przedstawia załącznik nr 2 do zarządzenia.

§ 2. Celem ochrony rezerwatu jest zachowanie pozostałości dawnego górnictwa skalnego i kruszcowego, naturalnych wapiennych form skałkowych oraz lasu kserotermicznego z licznymi gatunkami roślin chronionych.

§ 3.1. Dla rezerwatu określa się rodzaj: Przyrody nieożywionej (N).

2. Dla rezerwatu określa się typ i podtyp:

1) ze względu na dominujący przedmiot ochrony: typ – Geologiczny i glebowy (PGg), podtyp – skał, minerałów, osadów, gleb i wydym (smg);

2) ze względu na główny typ ekosystemu: typ – Leśny i borowy (EL), podtyp – lasów wyżynnych (lwż).

§ 4. Sprawowanie nadzoru nad rezerwatem powierza się Regionalnemu Konserwatorowi Przyrody w Kielcach.

---

<sup>1)</sup> Zmiany tekstu jednolitego wymienionej ustawy zostały ogłoszone w Dz. U. z 2015 r. poz. 1936; z 2016 r. poz. 2249 i 2260 oraz z 2017 r. poz. 60, 132, 1074 i 1595.

§ 5. Zarządzenie wchodzi w życie po upływie 14 dni od dnia ogłoszenia<sup>2)</sup>.

Regionalny Dyrektor Ochrony  
Środowiska w Kielcach

**Waldemar Pietrasik**

---

<sup>2)</sup> Niniejsze zarządzenie było poprzedzone Rozporządzeniem Nr 12/99 Wojewody Świętokrzyskiego z dnia 30 kwietnia 1999 r. w sprawie uznania za rezerwat przyrody (Dz. Urz. Woj. Święt. z 1999 r. Nr 23 poz. 557), które na podstawie art. 157 ustawy z dnia 16 kwietnia 2004 r. o ochronie przyrody (Dz. U. z 2016 r. poz. 2134, z późn. zm.), traci moc z dniem wejścia w życie niniejszego zarządzenia z tym, że na podstawie art. 153 tej ustawy rezerwat przyrody utworzony przed dniem wejścia w życie ustawy stał się rezerwatem przyrody w rozumieniu niniejszej ustawy.

Załącznik nr 1 do zarządzenia Regionalnego Dyrektora Ochrony Środowiska w Kielcach z dnia 20 września 2017 r. w sprawie rezerwatu przyrody Góra Żakowa

### Położenie i przebieg granicy rezerwatu w postaci mapy

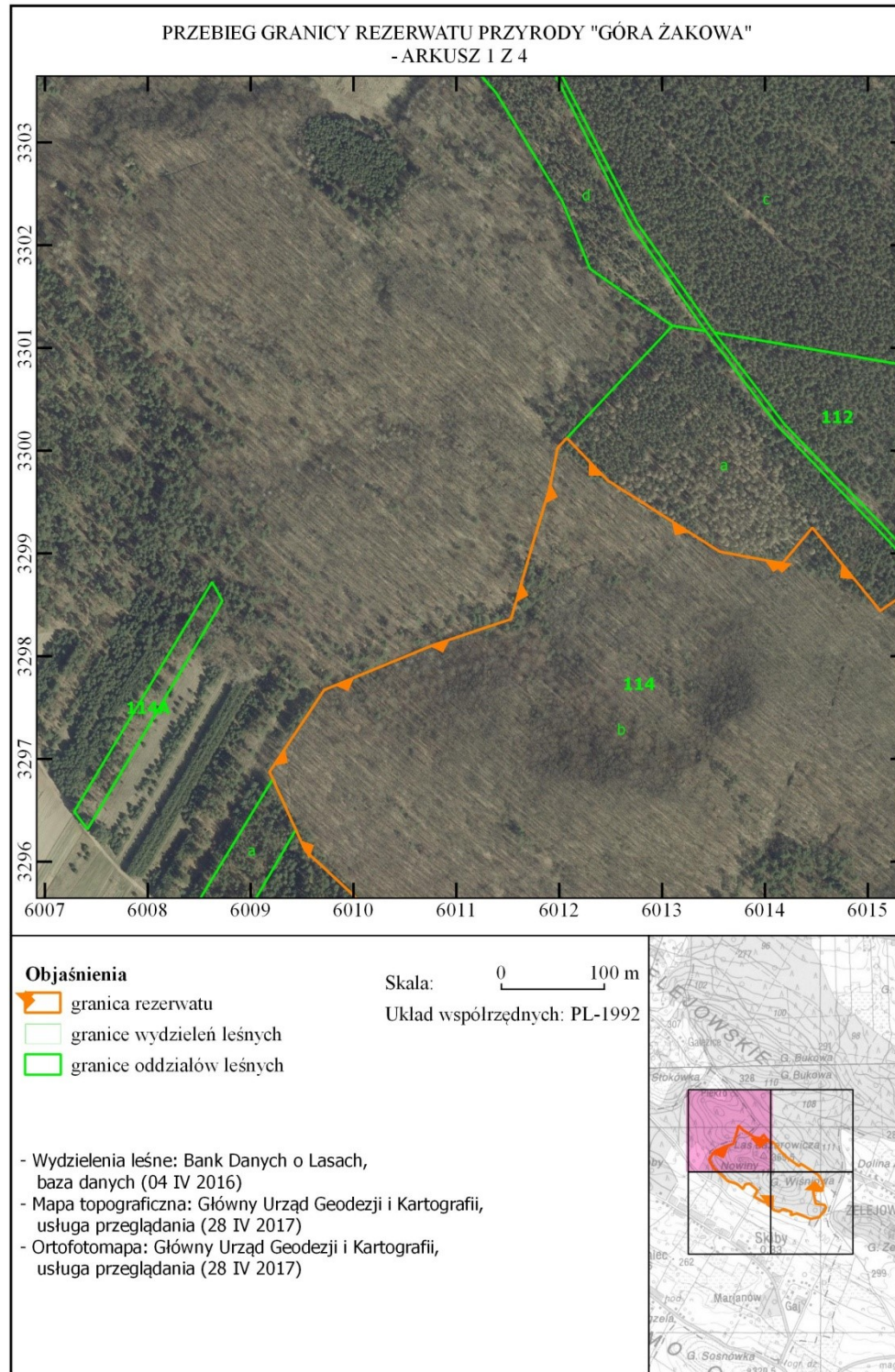



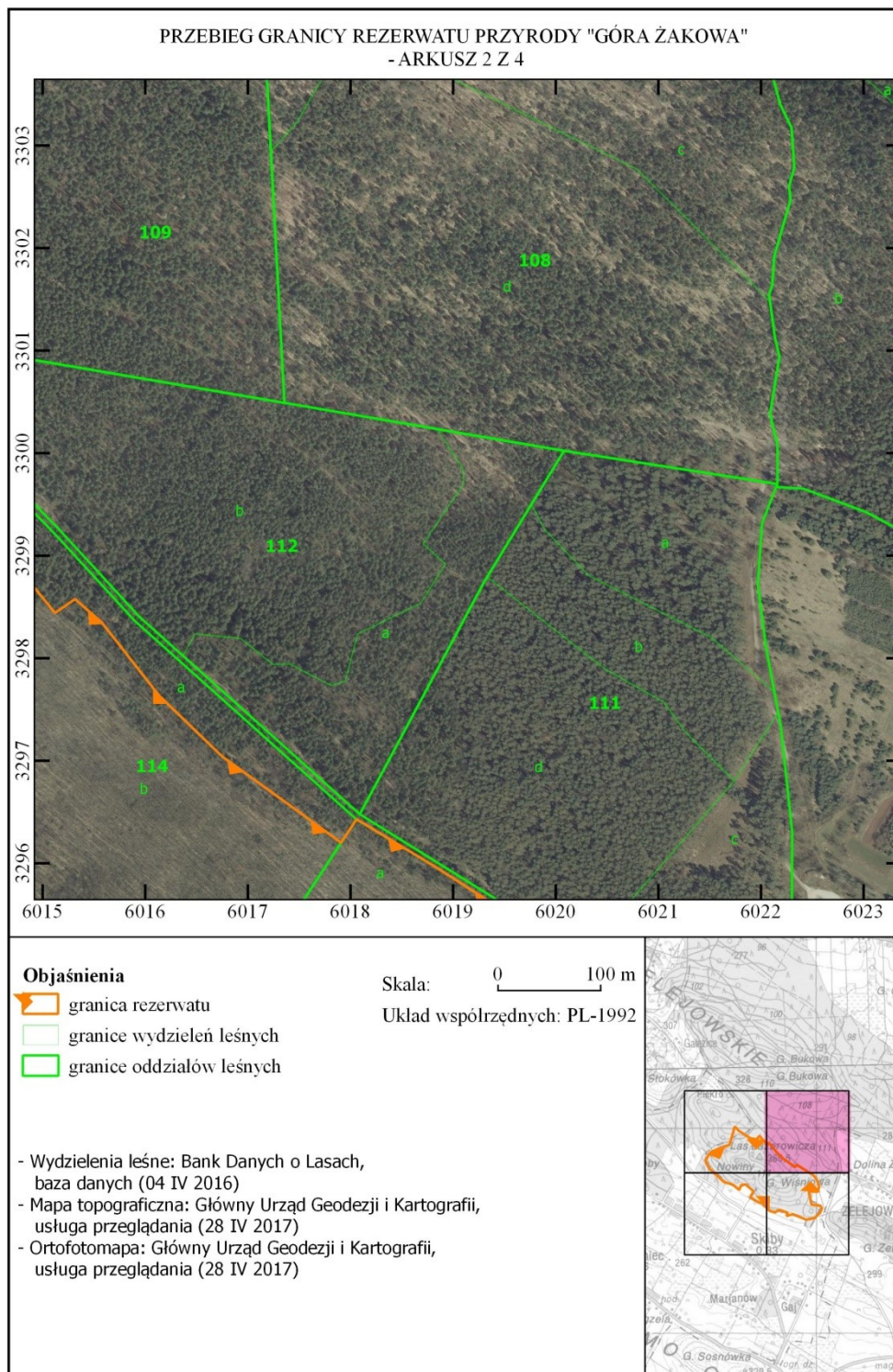





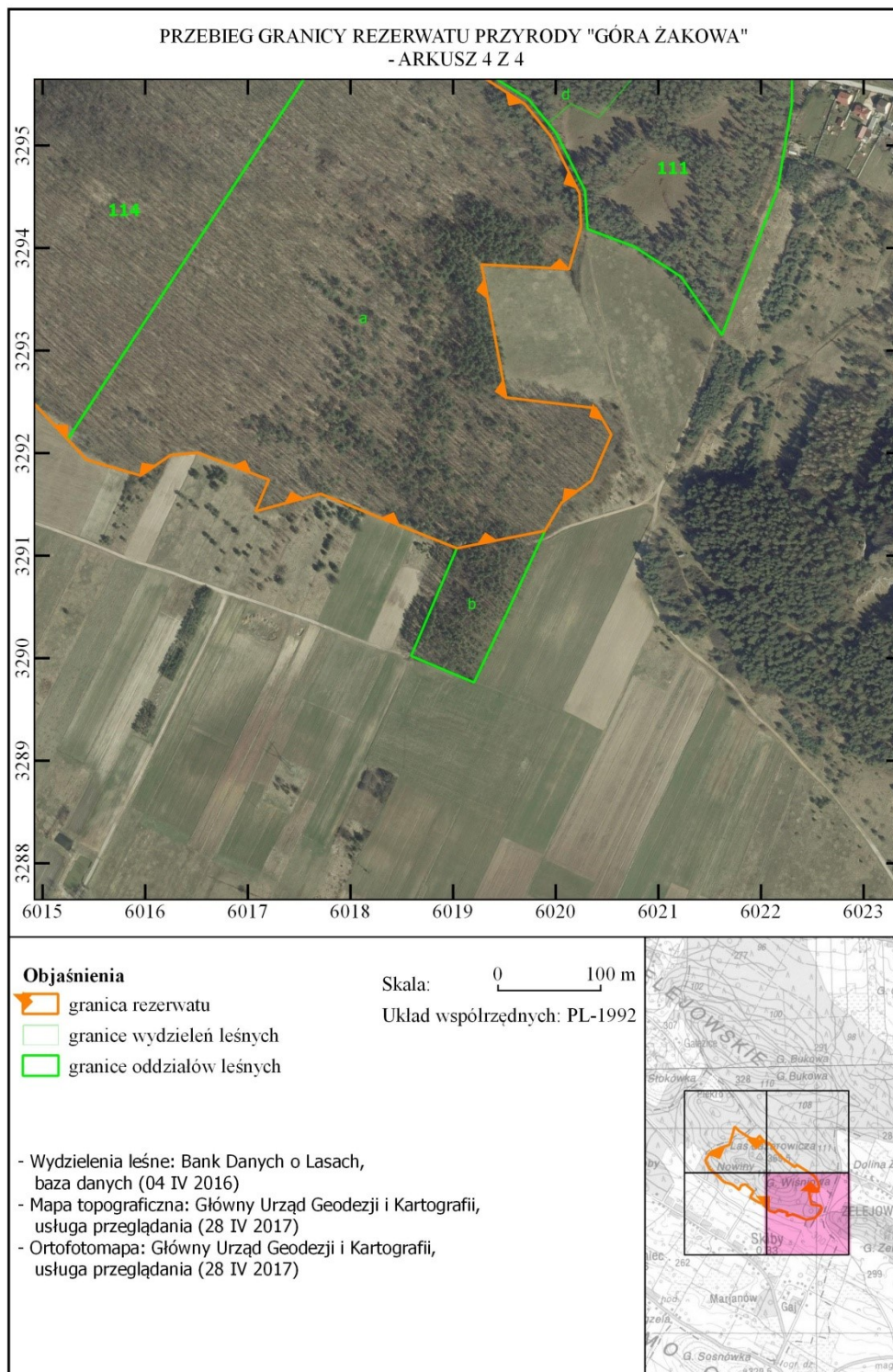

Załącznik nr 2 do zarządzenia Regionalnego Dyrektora Ochrony Środowiska w Kielcach z dnia 20 września 2017 r. w sprawie rezerwatu przyrody Góra Żakowa

**POŁOŻENIE I PRZEBIEG GRANIC REZERWATU W POSTACI WSPÓLRZĘDNYCH PUNKTÓW ZAŁAMANIA GRANICY, W UKŁADZIE WSPÓLRZĘDNYCH PŁASKICH PROSTOKĄTNYCH PL-1992**

|    |           |           |    |           |           |
|----|-----------|-----------|----|-----------|-----------|
| nr | X         | Y         |    |           |           |
| 1  | 329891,00 | 601416,83 | 38 | 329271,06 | 601470,43 |
| 2  | 329890,97 | 601417,42 | 39 | 329275,71 | 601438,67 |
| 3  | 329925,06 | 601446,05 | 40 | 329325,40 | 601357,40 |
| 4  | 329844,18 | 601512,12 | 41 | 329325,92 | 601356,55 |
| 5  | 329857,68 | 601531,61 | 42 | 329385,43 | 601387,04 |
| 6  | 329834,84 | 601557,67 | 43 | 329395,33 | 601375,43 |
| 7  | 329763,83 | 601613,30 | 44 | 329409,96 | 601358,26 |
| 8  | 329704,09 | 601675,07 | 45 | 329420,95 | 601345,37 |
| 9  | 329647,62 | 601753,21 | 46 | 329431,95 | 601332,47 |
| 10 | 329620,04 | 601790,89 | 47 | 329441,42 | 601321,34 |
| 11 | 329643,03 | 601806,00 | 48 | 329451,62 | 601309,39 |
| 12 | 329595,34 | 601884,68 | 49 | 329444,17 | 601267,43 |
| 13 | 329540,45 | 601969,97 | 50 | 329397,75 | 601247,46 |
| 14 | 329508,72 | 601995,55 | 51 | 329403,61 | 601240,45 |
| 15 | 329453,17 | 602023,29 | 52 | 329408,61 | 601234,46 |
| 16 | 329420,88 | 602024,71 | 53 | 329421,89 | 601218,58 |
| 17 | 329379,52 | 602013,03 | 54 | 329434,26 | 601203,77 |
| 18 | 329383,97 | 601927,71 | 55 | 329440,48 | 601196,33 |
| 19 | 329254,27 | 601951,71 | 56 | 329446,85 | 601188,70 |
| 20 | 329243,86 | 602039,06 | 57 | 329452,51 | 601172,12 |
| 21 | 329217,92 | 602054,20 | 58 | 329458,56 | 601152,94 |
| 22 | 329173,32 | 602034,86 | 59 | 329462,84 | 601139,36 |
| 23 | 329151,43 | 602005,56 | 60 | 329466,95 | 601126,35 |
| 24 | 329124,29 | 601989,52 | 61 | 329475,20 | 601100,19 |
| 25 | 329107,28 | 601903,70 | 62 | 329489,15 | 601084,53 |
| 26 | 329142,76 | 601814,86 | 63 | 329511,32 | 601060,58 |
| 27 | 329160,33 | 601770,89 | 64 | 329530,64 | 601039,70 |
| 28 | 329152,66 | 601742,25 | 65 | 329547,39 | 601021,61 |
| 29 | 329143,35 | 601707,54 | 66 | 329572,48 | 600994,51 |
| 30 | 329174,10 | 601720,47 | 67 | 329591,13 | 600974,36 |
| 31 | 329200,42 | 601651,27 | 68 | 329610,79 | 600953,12 |
| 32 | 329198,03 | 601624,56 | 69 | 329631,09 | 600943,94 |
| 33 | 329178,15 | 601595,60 | 70 | 329680,53 | 600921,56 |
| 34 | 329181,24 | 601585,02 | 71 | 329687,51 | 600918,41 |
| 35 | 329193,52 | 601543,02 | 72 | 329767,17 | 600971,50 |
| 36 | 329214,76 | 601523,14 | 73 | 329810,45 | 601076,53 |
| 37 | 329216,26 | 601521,74 | 74 | 329836,11 | 601153,13 |
|    |           |           | 75 | 329912,75 | 601175,29 |

|    |           |           |
|----|-----------|-----------|
| 76 | 329961,85 | 601190,19 |
| 77 | 329982,61 | 601194,56 |
| 78 | 330002,79 | 601198,43 |
| 79 | 330012,33 | 601207,40 |
| 80 | 329971,22 | 601246,91 |

|    |           |           |
|----|-----------|-----------|
| 81 | 329939,82 | 601296,26 |
| 82 | 329901,72 | 601356,11 |
| 83 | 329891,28 | 601411,87 |
| 84 | 329891,00 | 601416,83 |