



**Rzecznawca
Techniki
Motoryzacyjnej
Dawid Lisik**

Wycena Nr: 216/4572/2023

z dnia: 2023/03/06

Rzecznawca: DAWID LISIK SRTMiRD PLMOT RL0000274

Zleceniodawca: Agencja Restrukturyzacji i Modernizacji Rolnictwa Świętokrzyski Oddział Regionalny

Adres: ul. Warszawska 430, 25-414 Kielce

DANE IDENTYFIKACYJNE POJAZDU

Dane: [T] III-2023

Marka: SUZUKI Model pojazdu: Grand Vitara 1.6 MR'08
Wersja: Comfort Nr rejestracyjny: WI9001N Rok prod.: 2010
Rodzaj pojazdu: Samochód terenowy VIN: JSAJTA74V00610590

Nr INFO-EKSPERT 036-00523
Data pierwszej rejestracji 2010/12/15
Wskazanie drogomierza 197701 km
Okres eksploatacji pojazdu (2010/12/15-2023/03/06) 147 mies.
Oznaczenie typu JB 416-19-20
Dop. masa całkow. 1830 kg
Rodzaj nadwozia kombi (uniwersalne) 3 drzwiowe 4 osobowe
Konstrukcja S
Jednostka napędowa z zapłonem iskrowym (wtrysk)
Pojemność / Moc silnika 1586 ccm / 78 kW (106 KM)
Liczba cylindrów / Układ cylindrów / Liczba zaworów 4 / rzędowy / 16
Rodzaj skrzyni biegów manualna

WYPOSAŻENIE STANDARDOWE (2009.05 - 2012.01)

L.p.	Nazwa elementu wyposażenia	L.p.	Nazwa elementu wyposażenia
1	ABS + EBD - system dystrybucji siły hamowania	18	Radioodtwarzacz CD + MP3
2	Filtr p/pyłkowy	19	Relingi dachowe
3	Fotel kierowcy z regulacją wysokości	20	Siedzenia tylne dzielone symetrycznie
4	Fotele przednie podgrzewane	21	Siedzenia tylne regulowane
5	Głośniki 4 szt.	22	Sterowanie radiem w kierownicy
6	Immobilizer	23	System wspomagania nagłego hamowania
7	Klimatyzacja automatyczna	24	Szyba tylna ogrzewana
8	Kolumna kierownicy regulowana	25	Szyby atermiczne
9	Komputer pokładowy	26	Szyby przednie regulowane elektrycznie
10	Kurtyny powietrzne boczne	27	Światła mijania włączane automatycznie
11	Lusterka zewnętrzne podgrzewane elektrycznie	28	Światło dodatkowe STOP
12	Lusterka zewnętrzne regulowane elektrycznie	29	Tapicerka tekstylna
13	Napinacze przednich pasów bezpieczeństwa	30	Wskaźnik temperatury zewnętrznej
14	Obrotomierz	31	Wspomaganie układu kierowniczego
15	Pasy bezpieczeństwa przednie z regulacją wysokości mocowania	32	Wycieraczka szyby tylnej
16	Poduszki powietrzne boczne przednie	33	Zamek centralny zdalnie sterowany
17	Poduszki powietrzne kierowcy i pasażera	34	Zderzaki w kolorze nadwozia
L.p.	Nazwa pakietu / elementu pakietu wyposażenia standardowego		
1	ABS + EBD - system dystrybucji siły hamowania		

L.p.	Nazwa pakietu / elementu pakietu wyposażenia standardowego
	ABS - system zapobiegający blokowaniu kół
	System dystrybucji siły hamowania elektroniczny EBD
2	Fotele przednie podgrzewane
	Fotel kierowcy podgrzewany
	Fotel pasażera podgrzewany
3	Poduszki powietrzne kierowcy i pasażera
	Poduszka powietrzna kierowcy
	Poduszka powietrzna pasażera

WYPOSAŻENIE DODATKOWE

L.p.	Nazwa elementu wyposażenia	Wartość [PLN]
1	+ Autoalarm	262
2	Lakier metalizowany	714

OPIS ZAMONTOWANEGO W POJEŹDZIE OGUMIENIA

Koło	Marka, typ	Bieżnik [mm]	Zużycie [%]
Przednie lewe:	BRIDGESTONE 225/70 R16 103S BLIZZAK LM-V2 TL	6.5	40
Przednie prawe:	BRIDGESTONE 225/70 R16 103S BLIZZAK LM-V2 TL	7.4	29
Tylne lewe:	BRIDGESTONE 225/70 R16 103S BLIZZAK LM-V2 TL	8.5	16
Tylne prawe:	BRIDGESTONE 225/70 R16 103S BLIZZAK LM-V2 TL	8.3	19

STAN TECHNICZNY POJAZDU

Usterki:

1. Korozja płyty podłogowej.
2. Korozje nadwozia.
3. Zniszczony, porysowany i poobijany lakier.
4. Uszkodzony tylny prawy błotnik.
5. Uszkodzony przedni zderzak.

KOREKTY

WARTOŚĆ BAZOWA BRUTTO (154 mies.)		34 600 PLN
KOREKTA ZA WYPOSAŻENIE DODATKOWE		976 PLN
KOREKTA ZA PIERWSZĄ REJESTRACJĘ		1 137 PLN
KOREKTA ZA PRZEBIEG		- 639 PLN
KOREKTA ZA OGUMIENIE		596 PLN
KOREKTY RÓŻNE		- 7 213 PLN
W tym:	[%]	Wartość [PLN]
Stan utrzymania i dbałość o pojazd	-5.0	-1 803
Szczególny charakter eksploatacji	-10.0	-3 607
Regionalna sytuacja rynkowa	-5.0	-1 803

Wartość rynkowa brutto wyżej zidentyfikowanego pojazdu, w stanie jak przed szkodą, określona na dzień wykonania opinii wynosi:

29500 PLN

(słownie: dwadzieścia dziewięć tysięcy pięćset złotych)

w tym VAT (23.0%) 5516.26 PLN

Wartość brutto pojazdu w stanie uszkodzonym określona na dzień wykonania opinii wynosi:

25000 PLN

(słownie: dwadzieścia pięć tysięcy złotych)

w tym VAT (23.0%) 4674.80 PLN

[Handwritten signature and stamp]

Wartości określono na podstawie:

- notowań wartości rynkowych z bazy pojazdów 'Komputerowego Systemu INFO-EKSPERT' na III-2023 zaakceptowanych przez wykonawcę opinii,
- korekt mających wpływ na wartość pojazdu,
- analizy zbywalności pojazdu uszkodzonego

Wycenę sporządził:

.....

pieczęć

.....

Rzeczoznawca
Techniki Motoryzacyjnej i Ruchu
Drogowego
RL0000274
Dawid Lisik

Dnia 06/03/2023 r.

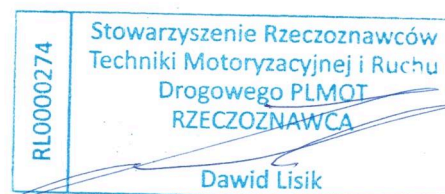

ARKUSZ USTALENIA WARTOŚCI POJAZDU W STANIE USZKODZONYM

do wyceny nr: 216/4572/2023

z dnia: 2023/03/06

Rzeczoznawca: DAWID LISIK SRTMiRD PLMOT RL0000274

Zleceniodawca: Agencja Restrukturyzacji i Modernizacji Rolnictwa Świętokrzyski Oddział Regionalny

Adres: ul. Warszawska 430, 25-414 Kielce

DANE IDENTYFIKACYJNE POJAZDU

Dane: [T] III-2023

Marka: SUZUKI Model pojazdu: Grand Vitara 1.6 MR'08
 Wersja: Comfort Nr rejestracyjny: W19001N Rok prod.: 2010
 Rodzaj pojazdu: Samochód terenowy VIN: JSAJTA74V00610590

Wartość pojazdu nieuszkodzonego (założony wiek pojazdu jak w dniu wyceny - 147 mies.) **29 500 PLN**
 Współczynnik amortyzacji pojazdu **0.36**
 Współczynnik zbywalności pojazdu nowego **0.75**

CZĘŚCI DO NAPRAWY

L.p.	Nazwa elementu	Lewy/Prawy
	1 Nadwozie	
1	Błotnik tylny	P
	2 Wyposażenie	
2	Zderzak przedni kpl.	+

WYCENA ZESPOŁÓW POJAZDU

L.p.	Nazwa zespołu	Udział [%]	Zniszczenie [%]	Wart. poz. zesp. [PLN]
1	Nadwozie	17	3	4 865
2	Wyposażenie	45	1	13 142
3	Silnik z osprzętem	13	0	3 835
4	Układ napędowy	11	0	3 245
5	Zawieszenie przednie z układem kierowniczym	7	0	2 065
6	Zawieszenie tylne	4	0	1 180
7	Reszta	3	0	885

Bazowa wartość głównych zespołów pojazdu **29 217 PLN**

WYLICZENIE WARTOŚCI POJAZDU W STANIE USZKODZONYM

Metoda zredukowanego kosztu naprawy w oparciu o szacunkowy koszt naprawy

Wartość pojazdu nieuszkodzonego przy założonym wieku		29 500 PLN
Koszt naprawy oszacowany na podstawie obrazu uszkodzeń	6 413 PLN	
Współczynnik redukcji kosztu części	0.36	
Współczynnik redukcji pozostałych składników naprawy	0.68	
Współczynnik zmiany kosztu naprawy	1.18	
Zredukowany koszt naprawy	4 459 PLN	25 041 PLN

Metoda stopnia uszkodzenia

Wartość pojazdu nieuszkodzonego przy założonym wieku		29 500 PLN
Stopień uszkodzenia	0.0096	29 217 PLN
Współczynnik stopnia uszkodzenia	0.96	28 048 PLN
Współczynnik uszkodzeń ukrytych	0.98	27 487 PLN
Współczynnik zbywalności	0.27	7 422 PLN

ARKUSZ USTALENIA WARTOŚCI POJAZDU W STANIE USZKODZONYM

do wyceny nr: 216/4572/2023

z dnia: 2023/03/06

PODSUMOWANIE

Wartość pojazdu uszkodzonego określona: Metodą zredukowanego kosztu naprawy.	25 040 PLN
WARTOŚĆ RYNKOWA BRUTTO PO ZAOKRĄGLENIU	29 500 PLN
Zaokrąglona wartość pojazdu uszkodzonego	25 000 PLN
Różnica wartości pojazdu przed i po szkodzie	4 500 PLN
Współczynnik kosztu naprawy wzg. wartości rynkowej	0.22

ARKUSZ USTALENIA WARTOŚCI POJAZDU

do wyceny nr: 216/4572/2023

z dnia: 2023/03/06

Rzeczoznawca: DAWID LISIK SRTMiRD PLMOT RL0000274

Zleceniodawca: Agencja Restrukturyzacji i Modernizacji Rolnictwa Świętokrzyski Oddział Regionalny

Adres: ul. Warszawska 430, 25-414 Kielce

DANE IDENTYFIKACYJNE POJAZDU

Dane: [T] III-2023

Marka: SUZUKI Model pojazdu: Grand Vitara 1.6 MR'08
Wersja: Comfort Nr rejestracyjny: W19001N Rok prod.: 2010
Rodzaj pojazdu: Samochód terenowy VIN: JSAJTA74V00610590

USTALENIE WARTOŚCI POJAZDU**KATALOG WARTOŚCI BAZOWYCH (BRUTTO)**

rok	mies.	wart. z katal. [PLN]	wart. zadana [PLN]
2012	05	39950	39950
2011	05	37200	37200
2010	05	34600	34600
2009	05	32150	32150
2008	05	29900	29900

WARTOŚĆ BAZOWA BRUTTO (154 mies.)

34 600 PLN

Normatywny okres eksploatacji

154 mies.

DATA PIERWSZEJ REJESTRACJI (rok/mies/dn)

2010/12/15

Rzeczywisty okres eksploatacji

147 mies.

KOREKTA ZA PIERWSZĄ REJESTRACJĘ

1 137 PLN

po korekcie:

35 737 PLN**LISTA WYPOSAŻENIA:**

Lista wyposażenia na podstawie informacji z bazy danych na okres: 2009.05 - 2012.01

WYPOSAŻENIE DODATKOWE

L.p.	Nazwa elementu wyposażenia	wta	data zam.	wpa	[%]	wsp.	Wartość [PLN]
1	Autoalarm	0.75			1.52	0.48	262
2	Lakier metalizowany	0.50			3.05	0.66	714

KOREKTA ZA WYPOSAŻENIE DODATKOWE

976 PLN

KOREKTA ZA WYPOSAŻENIE

976 PLN

po korekcie:

36 713 PLN

Przebieg normatywny

189 000 km

Przebieg rzeczywisty odczytany

197 701 km

KOREKTA ZA PRZEBIEG

- 639 PLN

po korekcie:

36 074 PLN**ZASTOSOWANE KOREKTY RÓŻNE:****Opis korekty:**

Stan utrzymania i dbałość o pojazd

[%] Wartość [PLN]

-5.0 -1 803

Szczególny charakter eksploatacji

-10.0 -3 607

Regionalna sytuacja rynkowa

-5.0 -1 803

KOREKTY RÓŻNE

- 7 213 PLN

po korekcie:

28 861 PLN**STAN OGUMIENIA:**

Oś	Koło	Cena [PLN]	Zuż. [%]	Bieżn. [mm]	Koło	Cena [PLN]	Zuż. [%]	Bieżn. [mm]	Koło	Cena [PLN]	Zuż. [%]	Bieżn. [mm]	Koło	Cena [PLN]	Zuż. [%]	Bieżn. [mm]
Przednia	Lewe	621	40	6.5	Lewe	621	16	8.5	Prawe	621	29	7.4	Prawe	621	19	8.3

KOREKTA ZA OGUMIENIE

596 PLN

po korekcie:

29 457 PLN

ARKUSZ USTALENIA WARTOŚCI POJAZDU

do wyceny nr: 216/4572/2023

z dnia: 2023/03/06

WARTOŚĆ RYNKOWA BRUTTO PO ZAOKRĄGLENIU

29 500 PLN

Wycenę sporządził:

.....

pieczęć

.....

Rzecznawca
Techniki Motoryzacyjnej
RL0000274

Dawid Lisik

Dnia 06/03/2023 r.

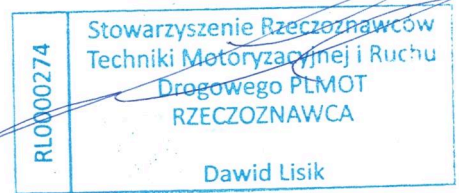

ARKUSZ BADANIA POWŁOKI LAKIEROWEJ

do wyceny nr: 216/4572/2023

z dnia: 2023/03/06

Rzeczoznawca: DAWID LISIK SRTMiRD PLMOT RL0000274

Zlecniodawca: Agencja Restrukturyzacji i Modernizacji Rolnictwa Świętokrzyski Oddział Regionalny

Adres: ul. Warszawska 430, 25-414 Kielce

DANE IDENTYFIKACYJNE POJAZDU

Dane: [T] III-2023

Marka: SUZUKI

Model pojazdu: Grand Vitara 1.6 MR'08

Wersja: Comfort

Nr rejestracyjny: W19001N

Rok prod.: 2010

Rodzaj pojazdu: Samochód terenowy

VIN: JSAJTA74V00610590

OPIS POWŁOKI LAKIEROWEJ

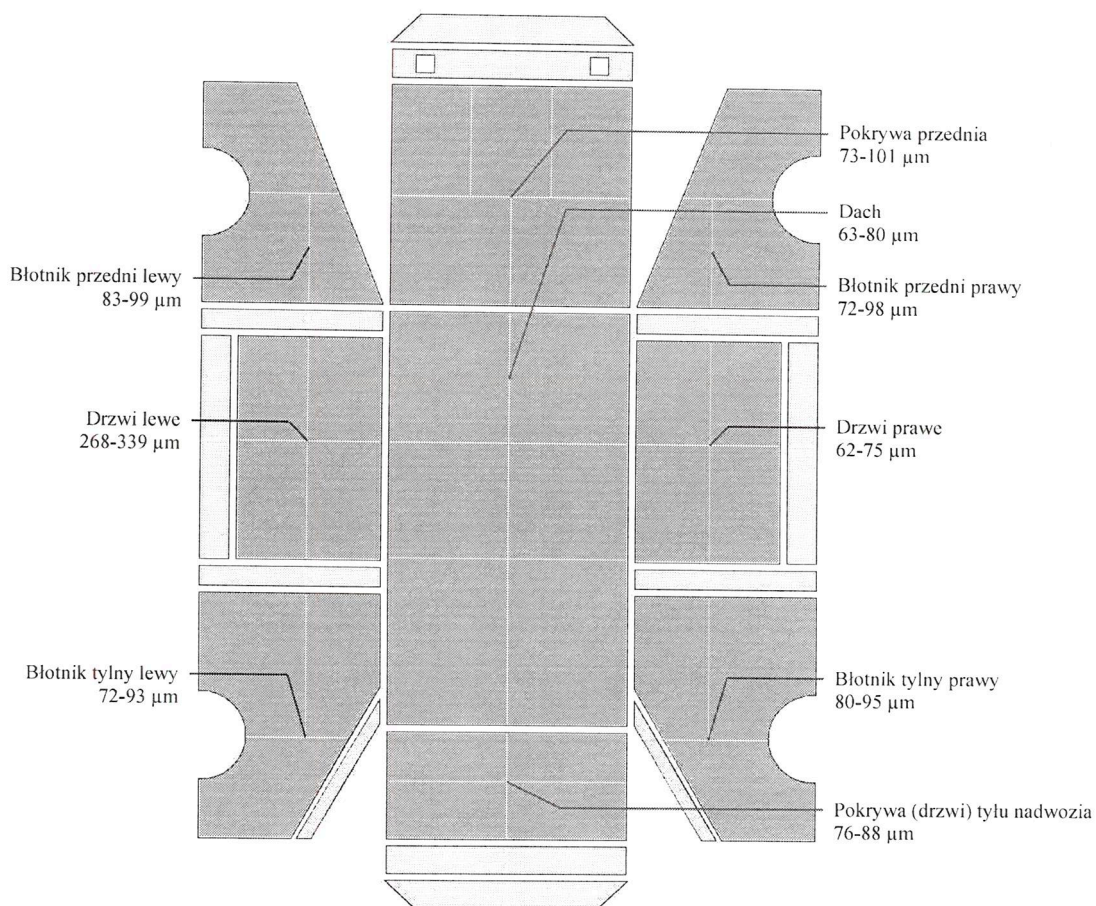

DOKUMENTACJA FOTOGRAFICZNA

do wyceny nr:216/4572/2023

z dnia:2023/03/06

DANE IDENTYFIKACYJNE POJAZDU

[T]III-2023

Marka: SUZUKI

Model pojazdu: Grand Vitara 1.6

MR'08

Wersja: Comfort

Nr rejestracyjny: WI9001N

Rok prod.:2010

Rodzaj pojazdu: Samochód terenowy



IMG_20230302_113412

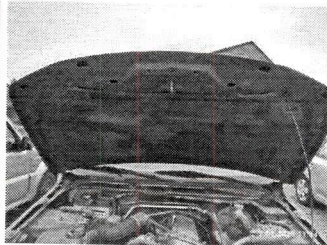

IMG_20230302_113413

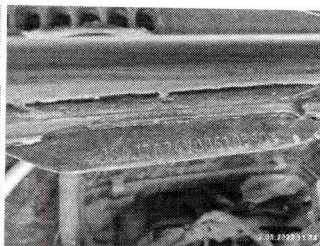

IMG_20230302_113418

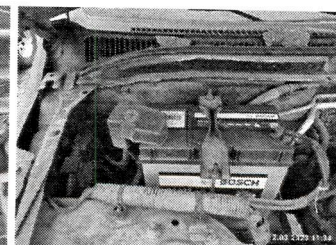

IMG_20230302_113420

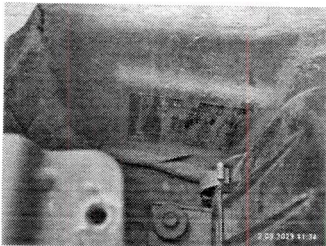

IMG_20230302_113421



IMG_20230302_113436

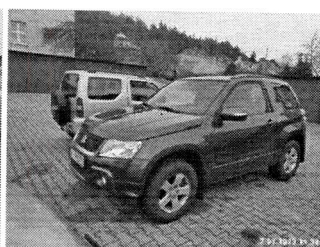

IMG_20230302_113445



IMG_20230302_113457



IMG_20230302_113502



IMG_20230302_113508



IMG_20230302_113513



IMG_20230302_113515



IMG_20230302_113516

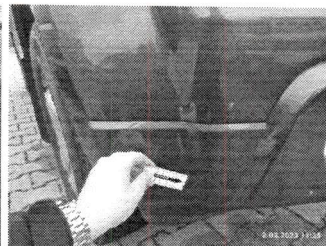

IMG_20230302_113517

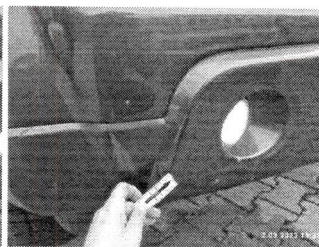

IMG_20230302_113518



IMG_20230302_113522



IMG_20230302_113523



IMG_20230302_113525



IMG_20230302_113528

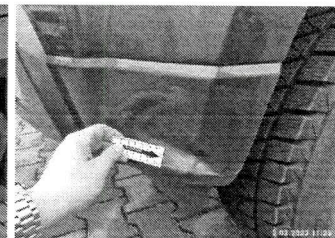

IMG_20230302_113530

David Lisik

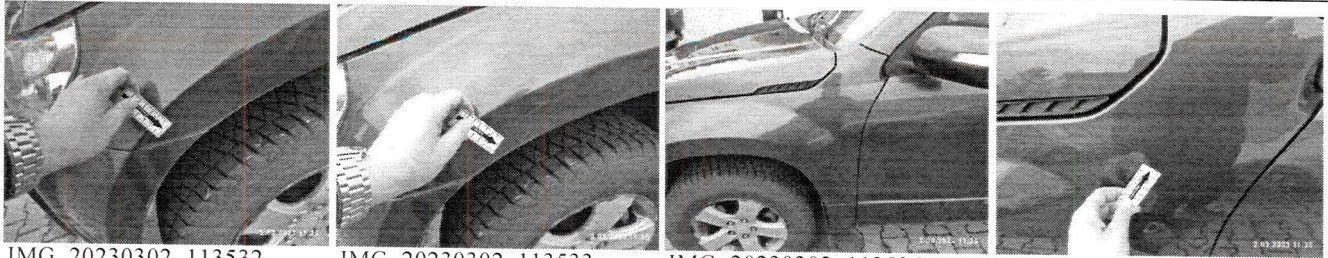

IMG_20230302_113532

IMG_20230302_113533

IMG_20230302_113536

IMG_20230302_113538

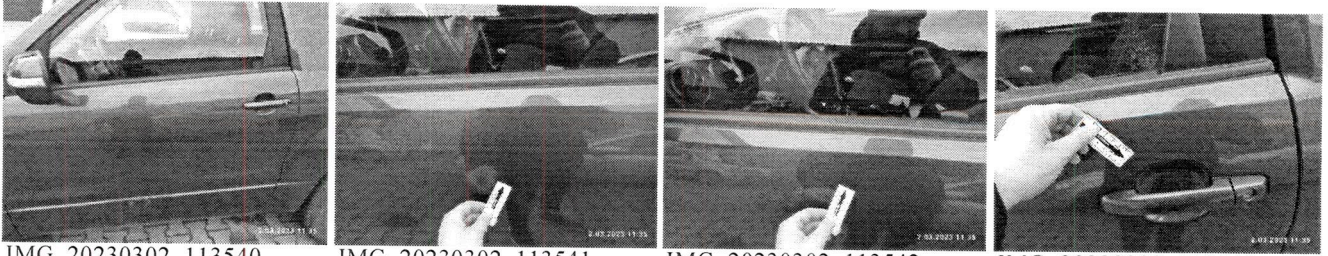

IMG_20230302_113540

IMG_20230302_113541

IMG_20230302_113542

IMG_20230302_113544

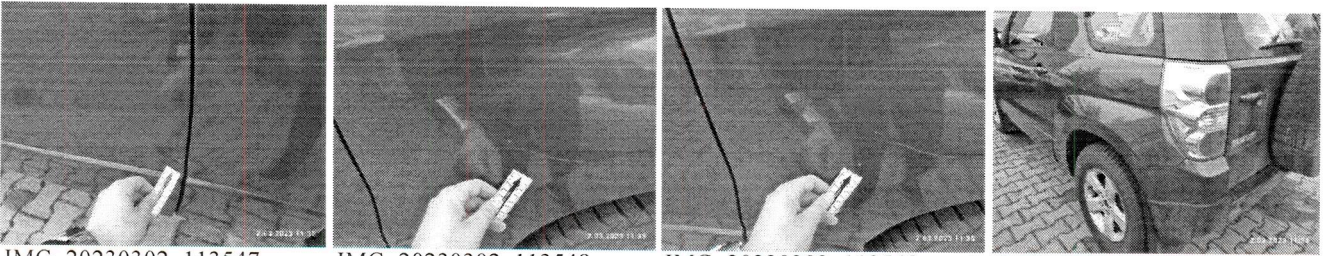

IMG_20230302_113547

IMG_20230302_113548

IMG_20230302_113549

IMG_20230302_113552



IMG_20230302_113553

IMG_20230302_113557

IMG_20230302_113600

IMG_20230302_113602

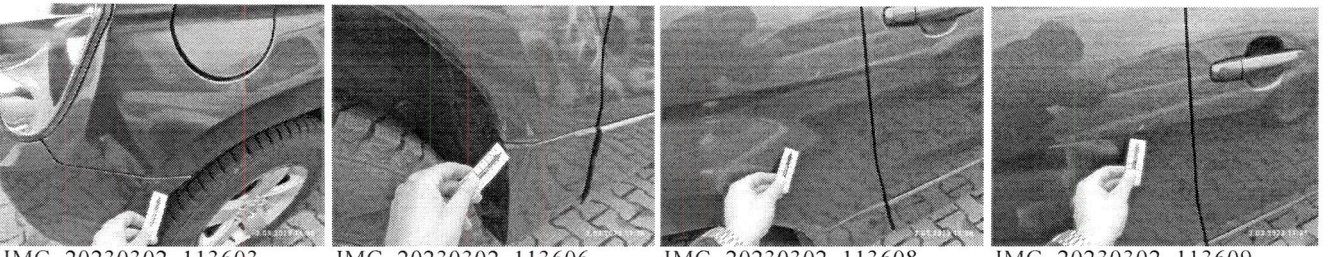

IMG_20230302_113603

IMG_20230302_113606

IMG_20230302_113608

IMG_20230302_113609

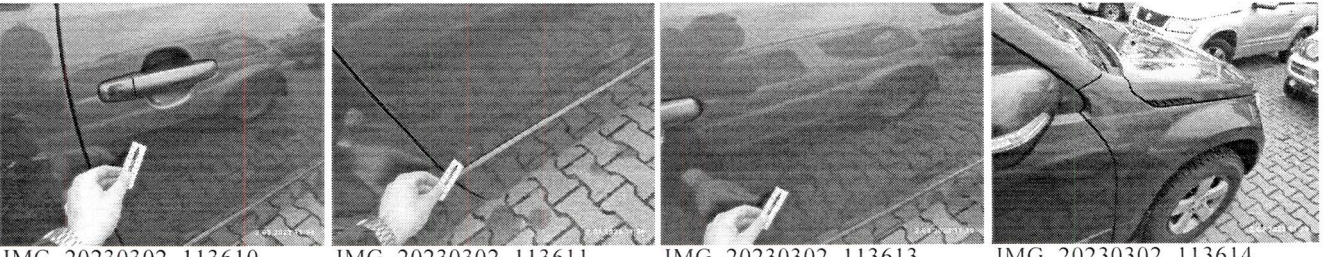

IMG_20230302_113610

IMG_20230302_113611

IMG_20230302_113613

IMG_20230302_113614



IMG_20230302_113616

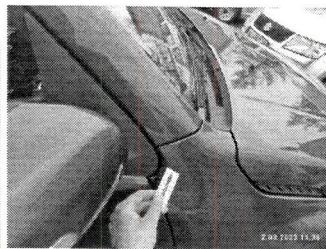

IMG_20230302_113617



IMG_20230302_113630



IMG_20230302_113631

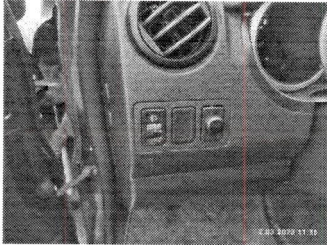

IMG_20230302_113633

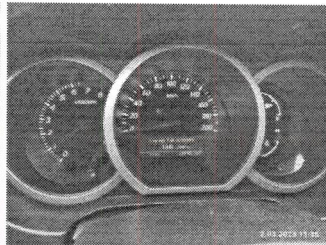

IMG_20230302_113636



IMG_20230302_113638

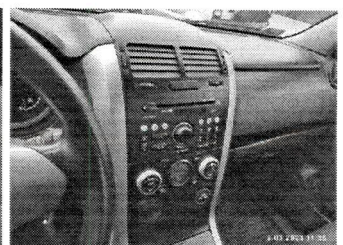

IMG_20230302_113639



IMG_20230302_113640



IMG_20230302_113643



IMG_20230302_113644



IMG_20230302_113645

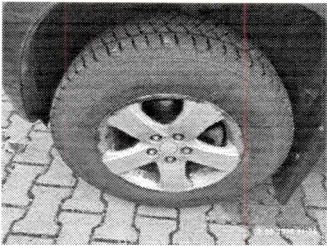

IMG_20230302_113655

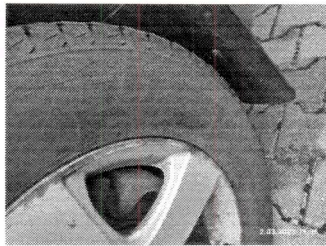

IMG_20230302_113658

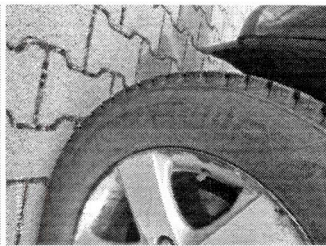

IMG_20230302_113700

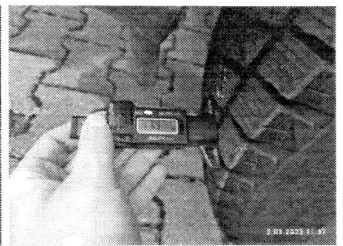

IMG_20230302_113705

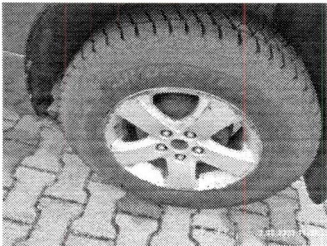

IMG_20230302_113709

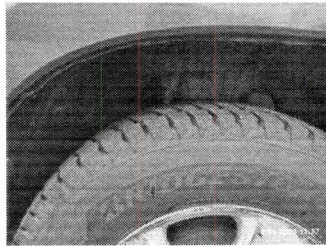

IMG_20230302_113711

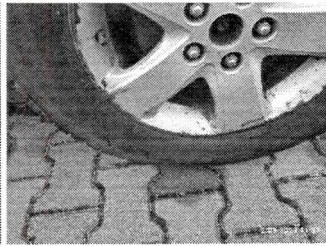

IMG_20230302_113712

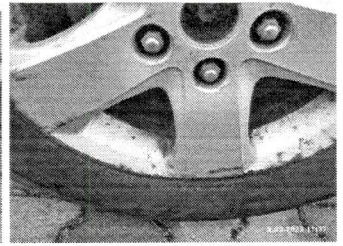

IMG_20230302_113713

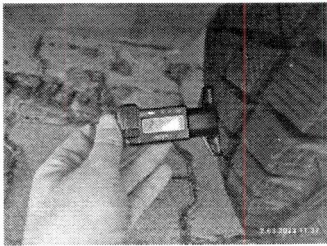

IMG_20230302_113716

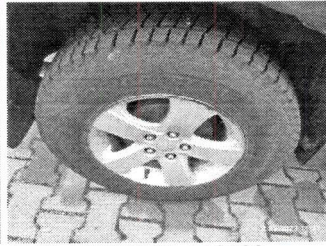

IMG_20230302_113722



IMG_20230302_113724



IMG_20230302_113726

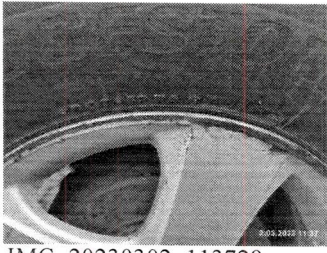

IMG_20230302_113729

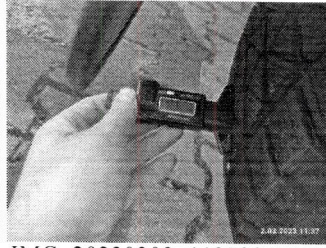

IMG_20230302_113732

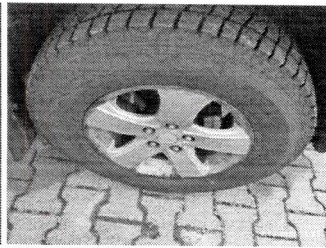

IMG_20230302_113737



IMG_20230302_113738

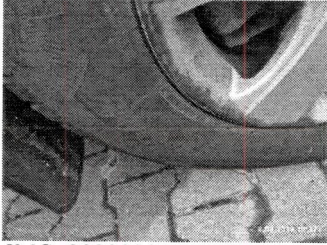

IMG_20230302_113740

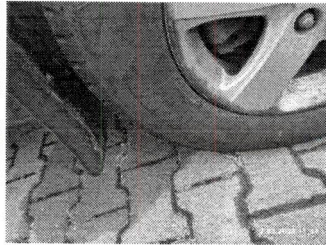

IMG_20230302_113741

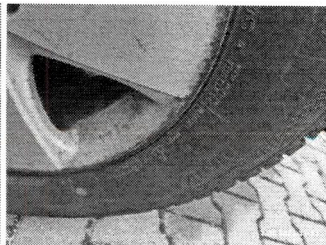

IMG_20230302_113743

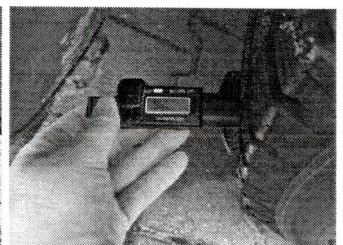

IMG_20230302_113746



IMG_20230302_113756



IMG_20230302_113759

A handwritten signature in blue ink, located at the bottom right of the page.