

Meldunki epidemiologiczne

Zachorowania i podejrzenia zachorowań na grypę w Małopolsce

Sekcja Budżetu Zadaniowego, Planowania i Analiz – Wojewódzka Stacja Sanitarno-Epidemiologiczna w Krakowie

Rok: 2022

Miesiąc: luty

Numer: 2C (7)

Okres: 16-22 lutego

Analiza za okres od 16 do 22 lutego 2022 r.

Zachorowania i podejrzenia zachorowań na grypę w okresie od 16 do 22 lutego 2022 r. wg wieku i powiatów

Powiat	Ogółem			Wiek (ukończone lata)							
	liczba	zapadalność ¹⁾	wzrost /spadek zapadalności ^{2,3)}	0-4		5-14		15-64		65+	
				liczba	zapadalność ¹⁾	liczba	zapadalność ¹⁾	liczba	zapadalność ¹⁾	liczba	zapadalność ¹⁾
MAŁOPOLSKA	5 676	23,79	0,31	1 524	118,07	1 201	46,62	2 341	14,81	610	14,58
bocheński	607	81,17	-3,54	186	431,28	141	156,83	235	47,30	45	38,15
brzeski	394	60,63	15,93	83	246,92	72	98,62	187	42,55	52	50,12
chrzanowski	10	1,16	-23,51	0	0,00	0	0,00	9	1,59	1	0,57
dąbrowski	0	0,00	-8,28	0	0,00	0	0,00	0	0,00	0	0,00
gorlicki	122	16,11	-3,76	45	120,25	27	31,84	39	7,72	11	8,47
m. Kraków	1 251	22,89	-2,04	368	113,74	213	41,56	601	17,11	69	6,17
krakowski	503	25,42	20,33	110	105,27	92	40,12	238	18,00	63	19,52
limanowski	25	2,70	0,43	13	21,65	9	7,53	3	0,48	0	0,00
miechowski	396	117,17	-10,73	73	478,37	57	171,00	197	90,34	69	96,76
myślenicki	245	27,33	3,51	98	184,33	62	56,44	60	9,92	25	19,43
Nowy Sącz i nowosądecki	446	21,21	-0,84	144	114,98	119	46,86	132	9,34	51	16,40
nowotarski	87	6,49	0,09	28	39,29	16	10,54	33	3,64	10	4,78
olkuski	413	53,70	14,45	109	335,30	105	140,30	157	31,25	42	26,37
oświęcimski	1	0,09	0,01	0	0,00	0	0,00	1	0,14	0	0,00
proszowicki	396	131,73	10,06	81	560,36	110	362,75	153	76,55	52	92,92
suski	174	29,75	3,27	23	76,97	39	58,70	89	22,65	23	24,06
Tarnów i tarnowski	395	18,34	0,75	91	89,27	90	40,95	148	10,23	66	17,15
wadowicki	116	10,40	0,44	34	56,19	35	27,72	28	3,75	19	10,47
wielicki	0	0,00	-22,44	0	0,00	0	0,00	0	0,00	0	0,00
tatrzański	95	19,99	2,87	38	158,36	14	27,00	31	9,84	12	14,22

ZAPADALNOŚĆ¹⁾
W OKRESIE OD 16 DO 22
LUTEGO 2022 R. ORAZ
W POPRZEDNIM OKRESIE
SPRAWOZDAWCZYM³⁾
WG WIEKU

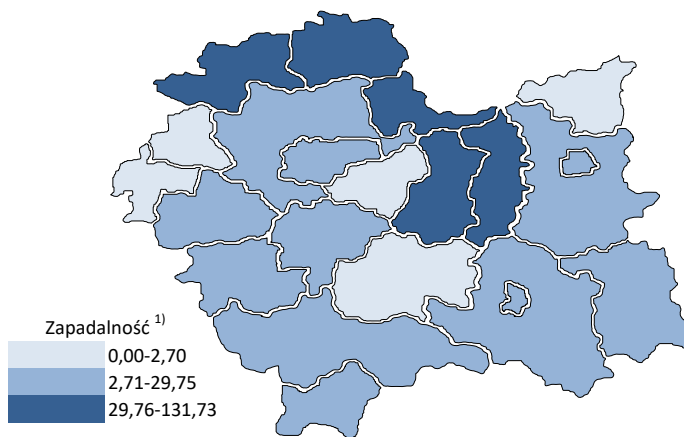
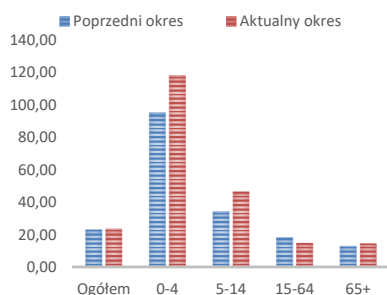

Objaśnienia:

- 1) Przeciętna dzienna zapadalność na 100 tys. ludności wg stanu w dniu 30 czerwca 2021 r.
- 2) Różnica w stosunku do poprzedniego okresu sprawozdawczego.
- 3) Okres od 8 do 15 lutego 2022 r.

Zapadalność ¹⁾ na grypę i podejrzenia grypy w sezonie epidemicznym 2021/2022 w porównaniu z poprzednimi sezonami wg okresowych meldunków

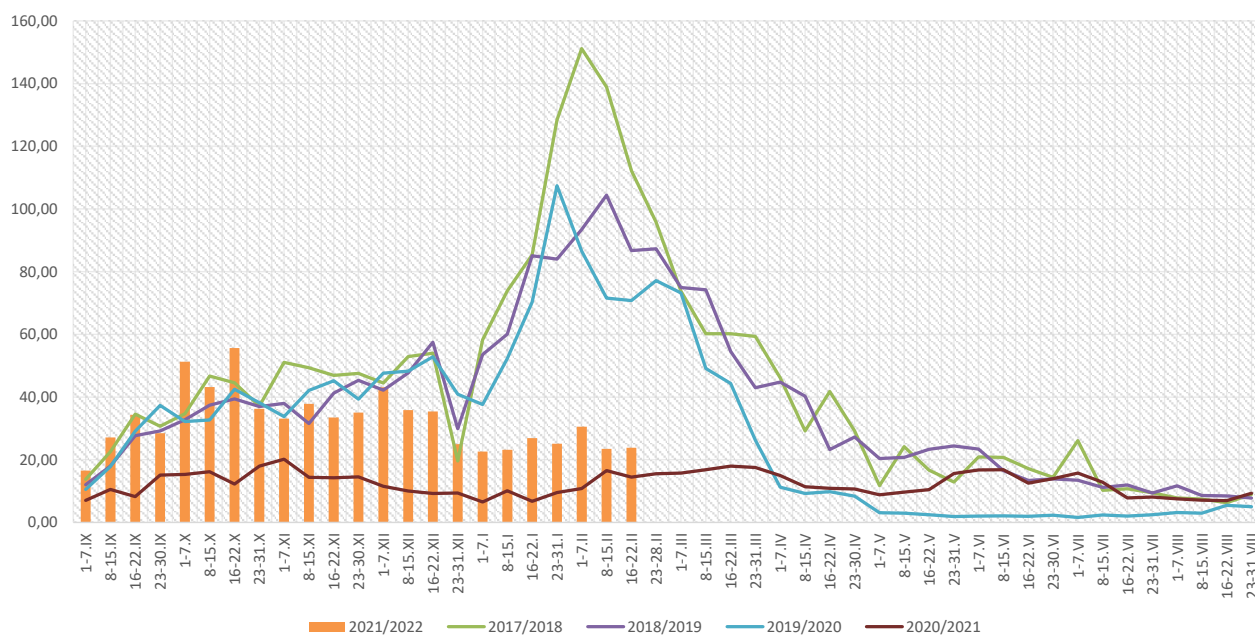

Zapadalność ¹⁾ na grypę i podejrzenia grypy w okresie od 23 lutego 2021 r. do 22 lutego 2022 r. wg wieku i okresowych meldunków

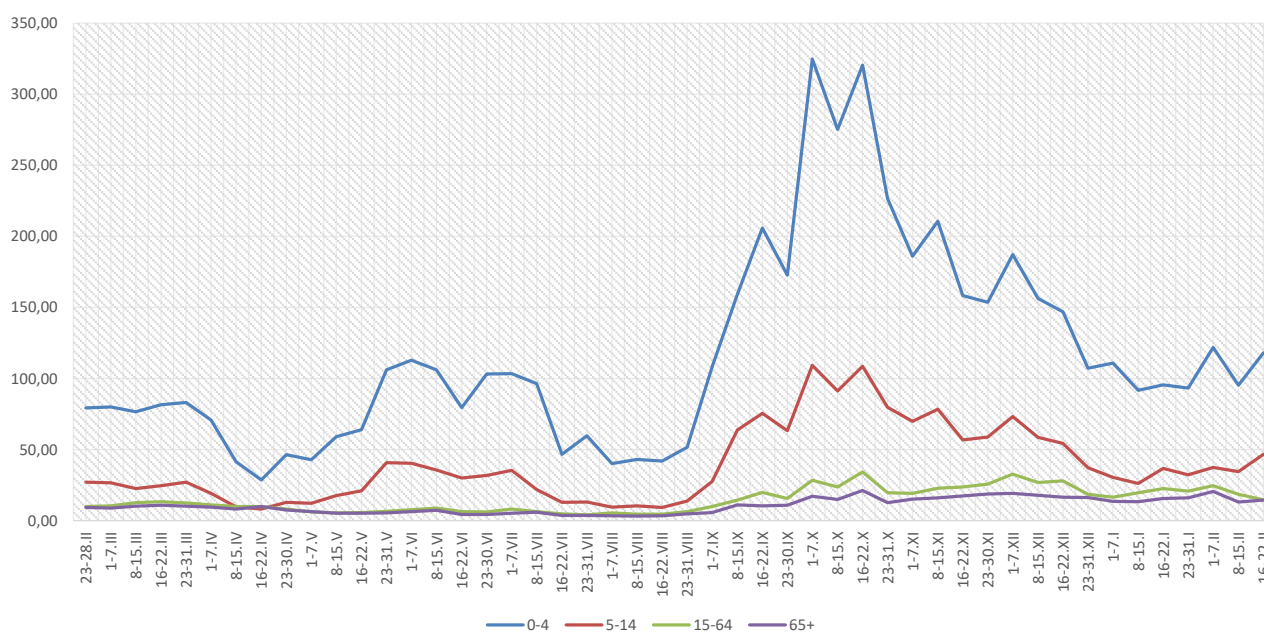

Objaśnienia:

1) Przeciętna dzienna zapadalność na 100 tys. ludności, przy czym ludność wg stanu w dniu:

- 30 czerwca 2020 r. dla meldunków z okresu do 30 kwietnia 2021 r.,
- 31 grudnia 2020 r. dla meldunków z okresu od 1 maja 2021 r. do 31 grudnia 2021.,
- 30 czerwca 2021 r. dla meldunków z okresu od 1 stycznia 2022 r.

Zachorowania i podejrzenia zachorowań na grypę w sezonie epidemicznym 2021/2022 w porównaniu z poprzednimi sezonami wg okresowych meldunków

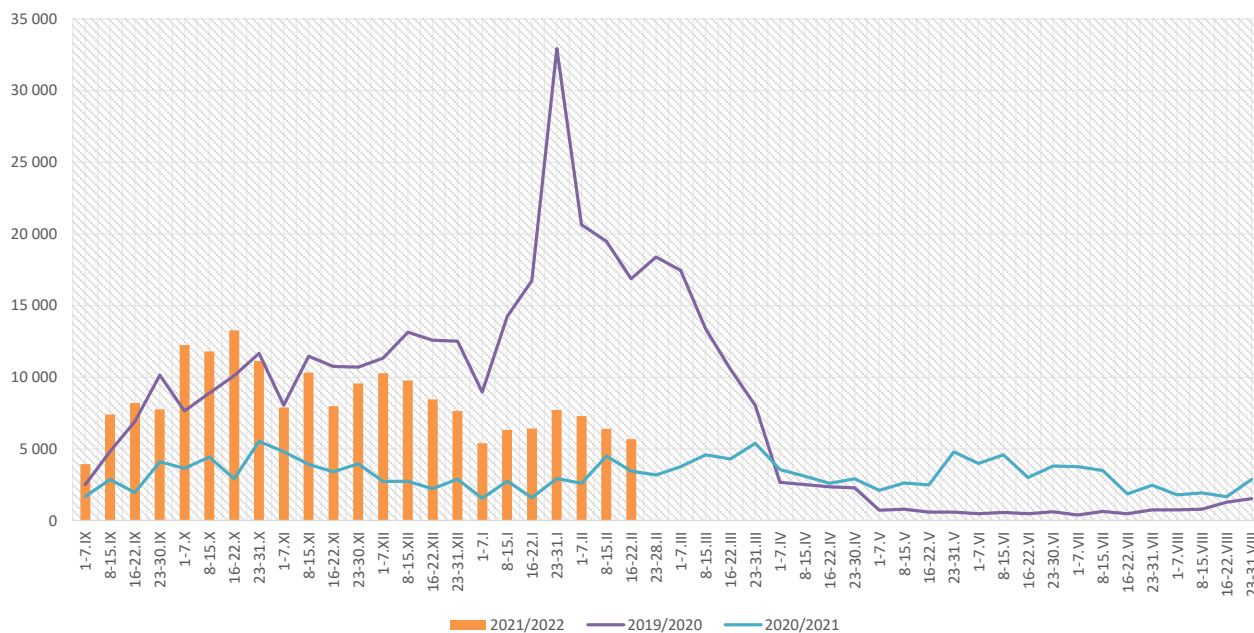

Skierowani do szpitala z powodu grypy lub podejrzenia grypy w okresie od 16 do 22 lutego 2022 r. wg przyczyn i powiatów								
Powiat	Ogółem		Przyczyny skierowania do szpitala ¹⁾					
			objawy ze strony układu krążenia		objawy ze strony układu oddechowego		inne przyczyny	
	liczba	% ²⁾	liczba	% ³⁾	liczba	% ³⁾	liczba	% ³⁾
MAŁOPOLSKA	10	0,18%	0	0,0%	8	80,0%	2	20,0%
bocheński	2	0,33%			2	100,0%		
brzeski								
chrzanowski								
dąbrowski								
gorlicki								
m. Kraków	4	0,32%			2	50,0%	2	50,0%
krakowski								
limanowski								
miechowski								
myślenicki								
Nowy Sącz i nowosądecki								
nowotarski								
olkuski								
oświęcimski								
proszowicki	1	0,25%			1	100,0%		
suski								
Tarnów i tarnowski								
wadowicki	3	2,59%			3	100,0%		
wielicki								
tatrzański								

Objaśnienia:

- 1) Jedna osoba może być wykazana w kilku rubrykach.
- 2) W stosunku do ogółu zgłoszonych zachorowań i podejrzeń zachorowań na grypę.
- 3) W stosunku do ogółu osób skierowanych do szpitala z powodu grypy lub podejrzenia grypy.

Zgony z powodu grypy i podejrzeń grypy w okresie od 16 do 22 lutego 2022 r. wg wieku i powiatów

Powiat	Ogółem	Wiek (ukończone lata)			
		0-4	5-14	15-64	65+
MAŁOPOLSKA	-	-	-	-	-
bocheński	-	-	-	-	-
brzeski	-	-	-	-	-
chrzanowski	-	-	-	-	-
dąbrowski	-	-	-	-	-
gorlicki	-	-	-	-	-
m. Kraków	-	-	-	-	-
krakowski	-	-	-	-	-
limanowski	-	-	-	-	-
miechowski	-	-	-	-	-
myślenicki	-	-	-	-	-
Nowy Sącz i nowosądecki	-	-	-	-	-
nowotarski	-	-	-	-	-
olkuski	-	-	-	-	-
oświęcimski	-	-	-	-	-
proszowicki	-	-	-	-	-
suski	-	-	-	-	-
Tarnów i tarnowski	-	-	-	-	-
wadowicki	-	-	-	-	-
wielicki	-	-	-	-	-
tatrzański	-	-	-	-	-

Źródła danych:

Liczby zachorowań, podejrzeń zachorowań oraz zgonów: Dane z okresowych, zbiorczych „Meldunków o zachorowaniach i podejrzaniach zachorowań na grypę”, nadsyłanych do powiatowych stacji sanitarno-epidemiologicznych przez wszystkie jednostki ochrony zdrowia, do których zgłosili się chorzy, oraz dane ze zgłoszeń zgonów nadsyłanych do powiatowych i/lub wojewódzkich stacji sanitarno-epidemiologicznych przez lekarzy, przesyłane przez wojewódzkie stacje sanitarno-epidemiologiczne w formie zagregowanej do Zakładu Epidemiologii NIZP-PZH.

W "Meldunkach" - zgodnie z definicją grypy przyjętą na potrzeby nadzoru nad chorobami zakaźnymi w krajach Unii Europejskiej (Dz.U. L 262 z 27.9.2012) - wykazuje się grypę (rozpoznaną klinicznie i/lub laboratoryjnie) oraz wszystkie rozpoznane klinicznie zachorowania grypopodobne i ostre zakażenia dróg oddechowych spełniające kryteria definicji.

Analiza za okres od 1 stycznia do 22 lutego 2022 r.

Zachorowania i podejrzenia zachorowań na gripę w okresie od 1 stycznia do 22 lutego 2022 r. wg wieku i powiatów

Powiat	Ogółem		Wiek (ukończone lata)							
			0-4		5-14		15-64		65+	
	liczba	zapadalność ¹⁾	liczba	zapadalność ¹⁾	liczba	zapadalność ¹⁾	liczba	zapadalność ¹⁾	liczba	zapadalność ¹⁾
MAŁOPOLSKA	45 224	25,03	10 065	102,99	6 758	34,65	23 578	19,70	4 823	15,23
bocheński	5 827	102,92	1 309	400,88	952	139,85	2 943	78,24	623	69,77
brzeski	2 528	51,38	527	207,07	353	63,86	1 367	41,09	281	35,77
chrzanowski	570	8,74	72	26,26	38	6,07	381	8,88	79	5,93
dąbrowski	250	8,01	37	24,44	45	14,31	126	5,87	42	8,32
gorlicki	1 103	19,24	235	82,94	157	24,45	592	15,47	119	12,11
m. Kraków	10 037	24,25	2 410	98,38	1 041	26,82	6 125	23,04	461	5,45
krakowski	1 830	12,21	396	50,05	315	18,14	920	9,19	199	8,14
limanowski	170	2,43	75	16,50	54	5,97	35	0,74	6	0,63
miechowski	3 425	133,85	416	360,05	349	138,28	2 039	123,50	621	115,02
myślenicki	2 517	37,08	909	225,82	417	50,14	1 010	22,05	181	18,58
Nowy Sącz i nowosądecki	3 749	23,55	1 013	106,83	586	30,47	1 691	15,81	459	19,50
nowotarski	782	7,71	181	33,54	165	14,35	364	5,30	72	4,54
olkuski	3 168	54,40	677	275,06	602	106,24	1 468	38,59	421	34,91
oświęcimski	2	0,02	0	0,00	0	0,00	1	0,02	1	0,06
proszowicki	2 724	119,68	483	441,32	578	251,75	1 275	84,26	388	91,57
suski	950	21,45	136	60,11	184	36,57	493	16,57	137	18,92
Tarnów i tarnowski	2 469	15,14	432	55,97	544	32,69	1 154	10,53	339	11,63
wadowicki	1 039	12,30	323	70,50	151	15,79	435	7,69	130	9,46
wielicki	1 336	19,17	235	56,88	124	14,37	798	17,14	179	17,27
tatrzański	748	20,78	199	109,53	103	26,23	361	15,13	85	13,31

ZAPADALNOŚĆ¹⁾
W OKRESIE OD 1 STYCZNIA
DO 22 LUTEGO 2022 R.
ORAZ W ANALOGICZNYM
OKRESIE ROKU
POPRZEDNIEGO WG WIEKU

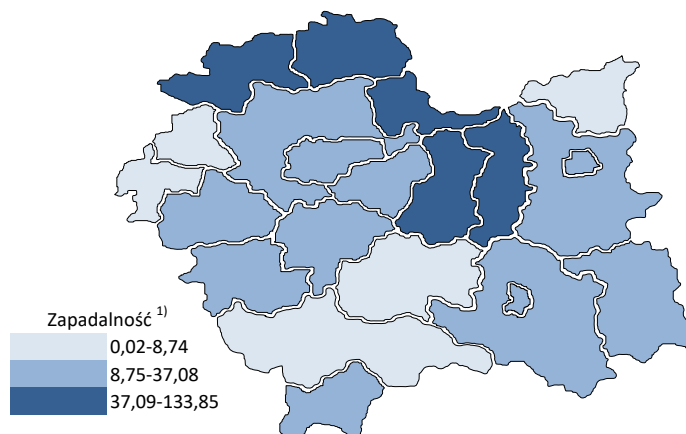
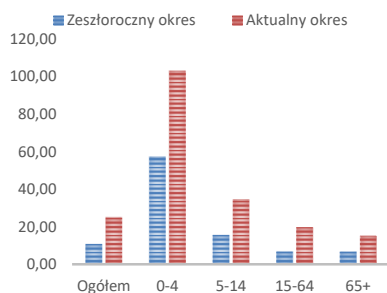

Objaśnienia:

1) Przeciętna dzienna zapadalność na 100 tys. ludności wg stanu w dniu 30 czerwca 2021 r.

Zapadalność ¹⁾ na grypę i podejrzenia grypy w roku 2022 narastająco w porównaniu z poprzednimi latami

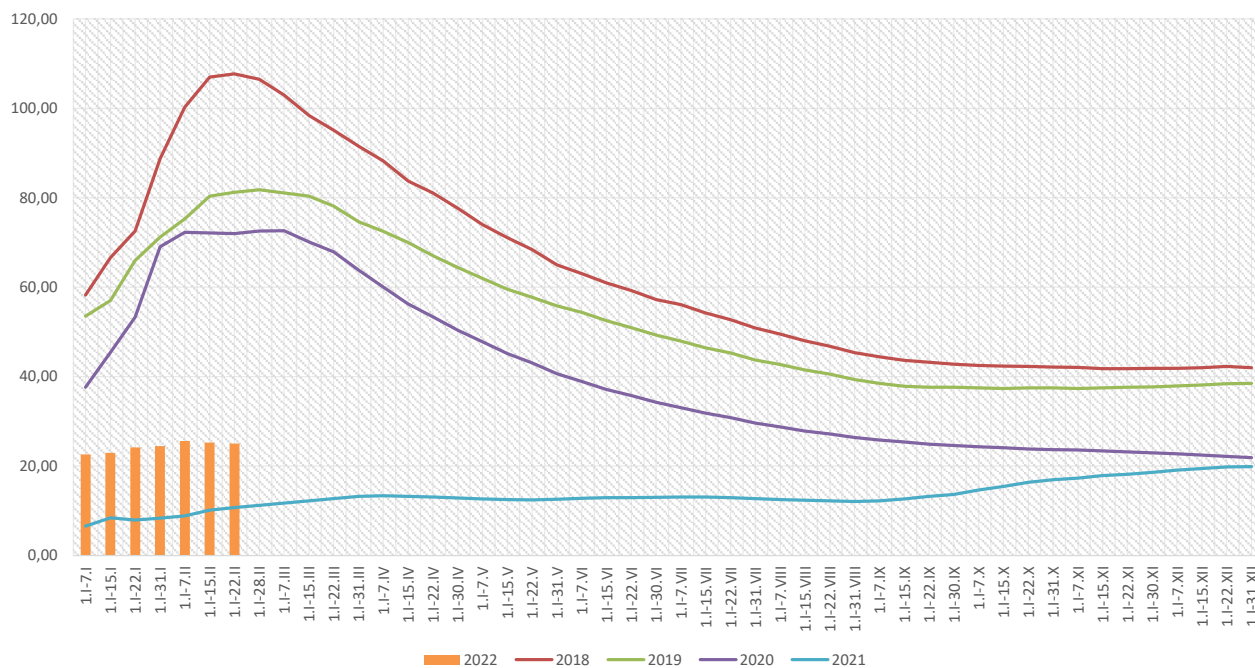

Zapadalność ¹⁾ na grypę i podejrzenia grypy w roku 2022 narastająco wg wieku

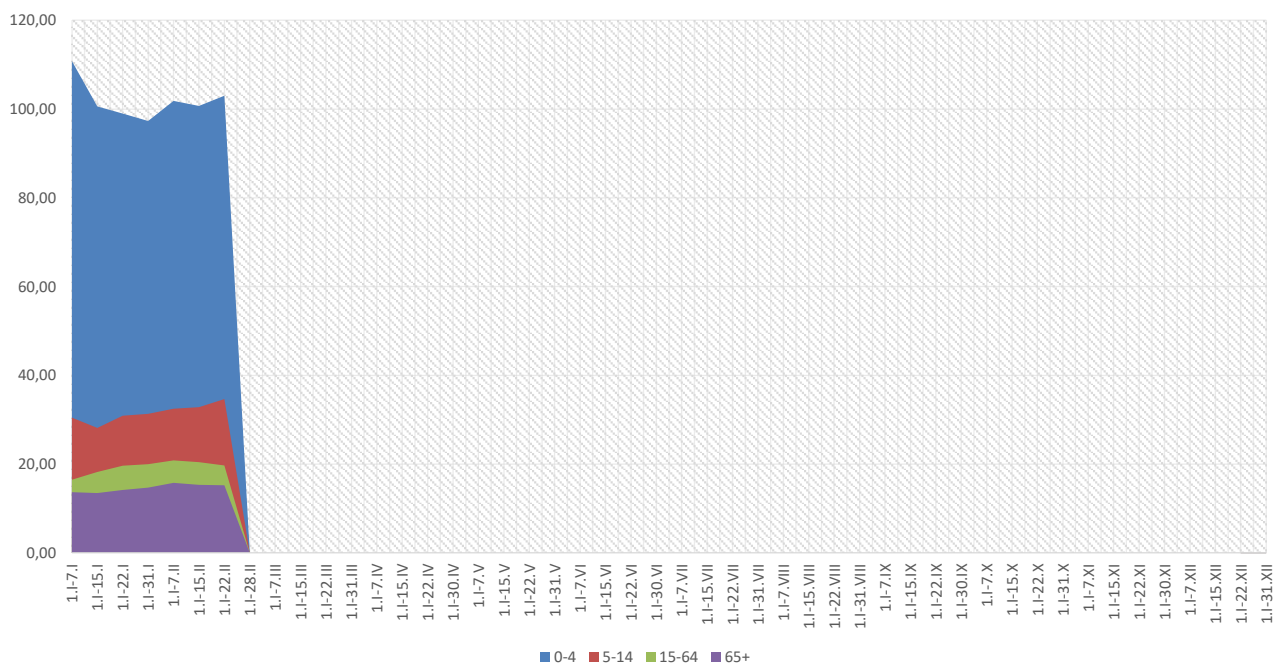

Objaśnienia:

1) Przeciętna dzienna zapadalność na 100 tys. ludności wg stanu w dniu 30 czerwca 2021 r.

Zachorowania i podejrzenia zachorowań na gripę w roku 2022 narastająco w porównaniu z poprzednimi latami

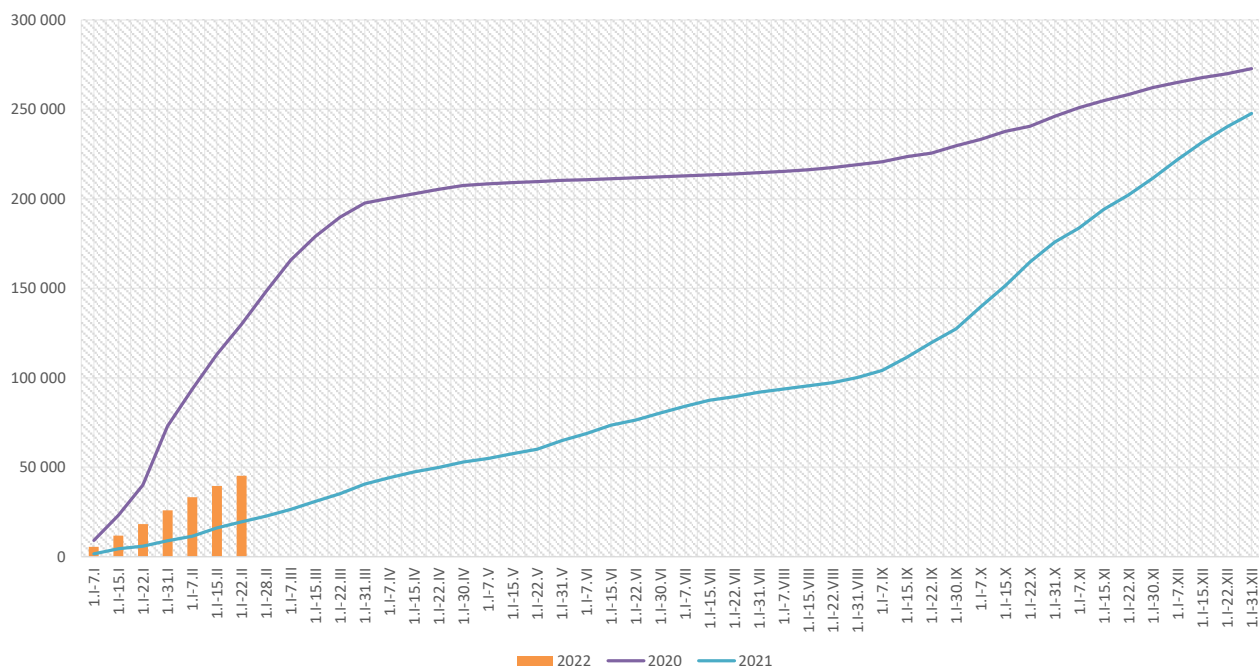

Skierowani do szpitala z powodu grypy lub podejrzenia grypy w okresie od 1 stycznia do 22 lutego 2022 r. wg przyczyn i powiatów								
Powiat	Ogółem		Przyczyny skierowania do szpitala ¹⁾					
			objawy ze strony układu krążenia		objawy ze strony układu oddechowego		inne przyczyny	
	liczba	% ²⁾	liczba	% ³⁾	liczba	% ³⁾	liczba	% ³⁾
MAŁOPOLSKA	78	0,17%	0	0,0%	68	87,2%	10	12,8%
bocheński	17	0,29%			17	100,0%		
brzeski								
chrzanowski								
dąbrowski								
gorlicki	3	0,27%			3	100,0%		
m. Kraków	10	0,10%			2	20,0%	8	80,0%
krakowski	4	0,22%			3	75,0%	1	25,0%
limanowski								
miechowski	3	0,09%			3	100,0%		
myślenicki	4	0,16%			4	100,0%		
Nowy Sącz i nowosądecki	10	0,27%			10	100,0%		
nowotarski								
olkuski								
oświęcimski								
proszowicki	7	0,26%			6	85,7%	1	14,3%
suski								
Tarnów i tarnowski								
wadowicki	17	1,64%			17	100,0%		
wielicki	3	0,22%			3	100,0%		
tatrzański								

Objaśnienia:

- 1) Jedna osoba może być wykazana w kilku rubrykach.
- 2) W stosunku do ogółu zgłoszonych zachorowań i podejrzeń zachorowań na gripę.
- 3) W stosunku do ogółu osób skierowanych do szpitala z powodu grypy lub podejrzenia grypy.

**Zgony z powodu grypy i podejrzeń grypy w okresie
od 1 stycznia do 22 lutego 2022 r. wg wieku i powiatów**

Powiat	Ogółem	Wiek (ukończone lata)			
		0-4	5-14	15-64	65+
MAŁOPOLSKA	-	-	-	-	-
bocheński	-	-	-	-	-
brzeski	-	-	-	-	-
chrzanowski	-	-	-	-	-
dąbrowski	-	-	-	-	-
gorlicki	-	-	-	-	-
m. Kraków	-	-	-	-	-
krakowski	-	-	-	-	-
limanowski	-	-	-	-	-
miechowski	-	-	-	-	-
myślenicki	-	-	-	-	-
Nowy Sącz i nowosądecki	-	-	-	-	-
nowotarski	-	-	-	-	-
olkuski	-	-	-	-	-
oświęcimski	-	-	-	-	-
proszowicki	-	-	-	-	-
suski	-	-	-	-	-
Tarnów i tarnowski	-	-	-	-	-
wadowicki	-	-	-	-	-
wielicki	-	-	-	-	-
tatrzański	-	-	-	-	-

wykonał: Adrian Papis

Źródła danych:

Liczby zachorowań, podejrzeń zachorowań oraz zgonów: Dane z okresowych, zbiorczych „Meldunków o zachorowaniach i podejrzaniach zachorowań na grypę”, nadsyłanych do powiatowych stacji sanitarno-epidemiologicznych przez wszystkie jednostki ochrony zdrowia, do których zgłosili się chorzy, oraz dane ze zgłoszeń zgonów nadsyłanych do powiatowych i/lub wojewódzkich stacji sanitarno-epidemiologicznych przez lekarzy, przesyłane przez wojewódzkie stacje sanitarno-epidemiologiczne w formie zagregowanej do Zakładu Epidemiologii NIZP-PZH.

W "Meldunkach" - zgodnie z definicją grypy przyjętą na potrzeby nadzoru nad chorobami zakaźnymi w krajach Unii Europejskiej (Dz.U. L 262 z 27.9.2012) - wykazuje się grypę (rozpoznaną klinicznie i/lub laboratoryjnie)

oraz wszystkie rozpoznane klinicznie zachorowania grypopodobne i ostre zakażenia dróg oddechowych spełniające kryteria definicji.