

Meldunki epidemiologiczne

Zachorowania i podejrzenia zachorowań na gripę w Małopolsce

Sekcja Budżetu Zadaniowego, Planowania i Analiz – Wojewódzka Stacja Sanitarno-Epidemiologiczna w Krakowie

Rok: 2021

Miesiąc: październik

Numer: 10B (38)

Okres: 8-15 października

Analiza za okres od 8 do 15 października 2021 r.

Zachorowania i podejrzenia zachorowań na gripę w okresie od 8 do 15 października 2021 r. wg wieku i powiatów

Powiat	Ogółem			Wiek (ukończone lata)							
	liczba	zapadalność ¹⁾	wzrost /spadek zapadalności ^{2,3)}	0-4		5-14		15-64		65+	
				liczba	zapadalność ¹⁾	liczba	zapadalność ¹⁾	liczba	zapadalność ¹⁾	liczba	zapadalność ¹⁾
MAŁOPOLSKA	11 790	43,21	16,09	4 095	275,19	2 676	91,28	4 309	23,78	710	14,97
bocheński	2 022	236,33	62,18	751	1 496,97	491	478,18	688	120,85	92	68,94
brzeski	419	56,30	17,60	126	323,48	85	101,65	183	36,33	25	21,20
chrzanowski	87	8,79	1,11	12	28,42	20	21,20	49	7,50	6	3,01
dąbrowski	53	11,23	3,60	22	95,65	14	29,59	14	4,30	3	3,97
gorlicki	122	14,06	-9,56	25	57,52	21	21,60	67	11,55	9	6,11
m. Kraków	2 364	37,89	10,21	859	231,67	409	70,69	996	24,76	100	7,89
krakowski	443	19,68	17,01	133	110,89	90	34,75	173	11,47	47	12,91
limanowski	0	0,00	-2,27	0	0,00	0	0,00	0	0,00	0	0,00
miechowski	702	181,06	32,76	192	1 080,59	150	393,41	294	117,26	66	81,39
myślenicki	1 513	147,79	131,08	650	1 057,67	352	282,50	443	63,98	68	46,79
Nowy Sącz i nowosądecki	333	13,85	13,85	121	83,58	80	27,61	116	7,17	16	4,54
nowotarski	0	0,00	-0,39	0	0,00	0	0,00	0	0,00	0	0,00
olkuski	262	29,65	-72,64	80	210,75	41	47,89	117	20,19	24	13,28
oświęcimski	4	0,33	0,25	0	0,00	0	0,00	4	0,50	0	0,00
proszowicki	742	215,41	106,25	235	1 414,30	200	576,83	257	111,89	50	78,76
suski	870	129,83	10,45	249	720,32	294	386,27	273	60,63	54	49,49
Tarnów i tarnowski	594	24,05	11,01	190	161,30	148	58,72	196	11,79	60	13,72
wadowicki	310	24,27	24,27	126	181,26	89	61,67	69	8,05	26	12,61
wielicki	768	73,48	54,44	251	403,33	155	120,39	314	44,87	48	31,09
tatrzański	182	33,43	7,90	73	262,59	37	62,57	56	15,49	16	16,69

ZAPADALNOŚĆ¹⁾
W OKRESIE OD 8 DO 15
PAŹDZIERNIKA 2021 R. ORAZ
W POPRZEDNIM OKRESIE
SPRAWOZDAWCZYM³⁾
WG WIEKU

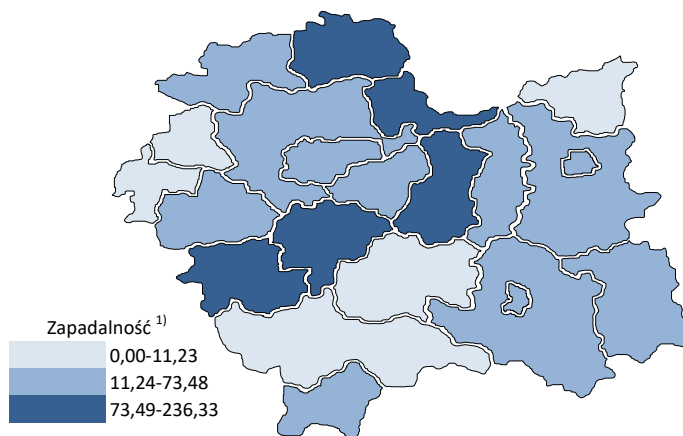
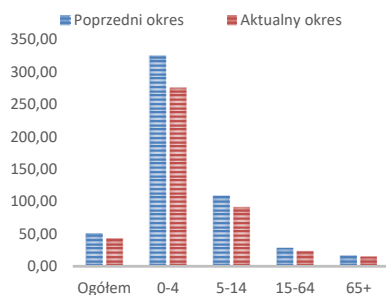

Objaśnienia:

- 1) Przeciętna dzienna zapadalność na 100 tys. ludności wg stanu w dniu 31 grudnia 2020 r.
- 2) Różnica w stosunku do poprzedniego okresu sprawozdawczego.
- 3) Okres od 1 do 7 października 2021 r.

Zapadalność ¹⁾ na grypę i podejrzenia grypy w sezonie epidemicznym 2021/2022 w porównaniu z poprzednimi sezonami wg okresowych meldunków

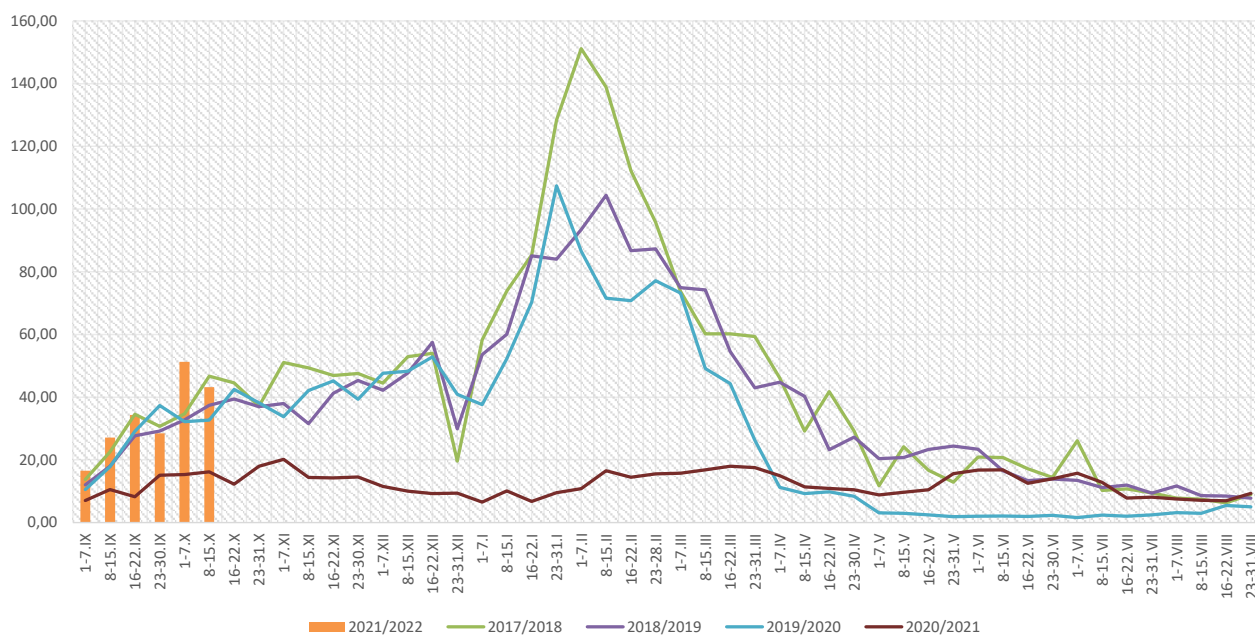

Zapadalność ¹⁾ na grypę i podejrzenia grypy w okresie od 16 października 2020 r. do 15 października 2021 r. wg wieku i okresowych meldunków

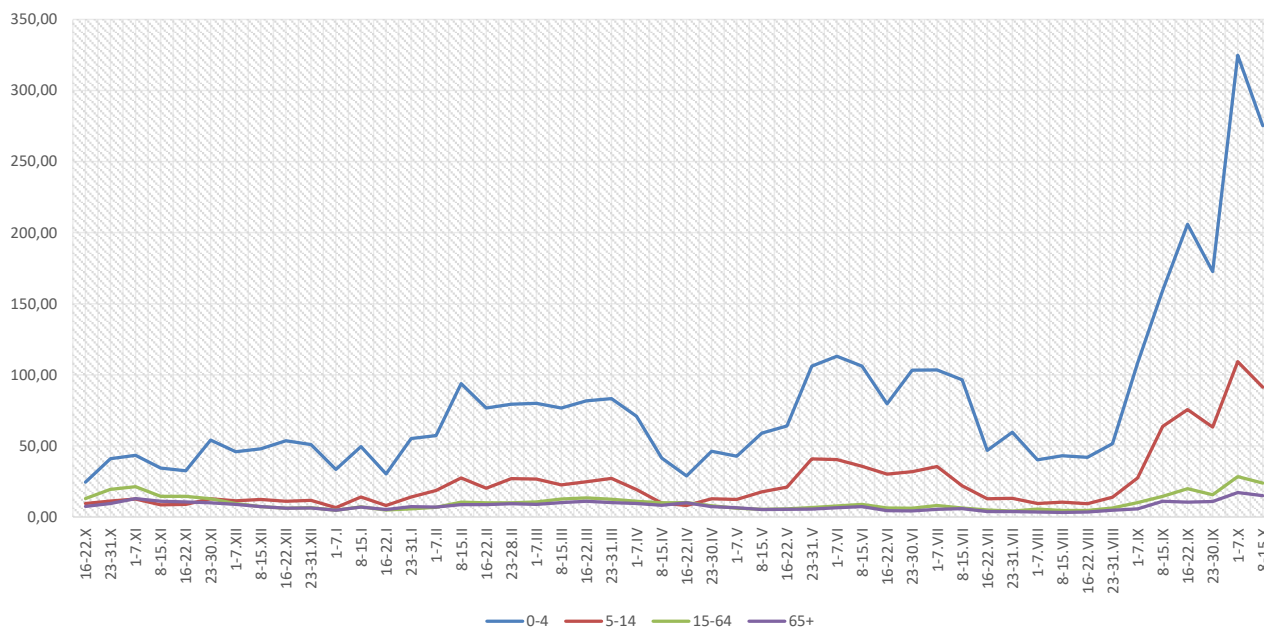

Objaśnienia:

1) Przeciętna dzienna zapadalność na 100 tys. ludności, przy czym ludność wg stanu w dniu:

- 30 czerwca 2019 r. dla meldunków z okresu do 30 września 2020 r.,
- 31 grudnia 2019 r. dla meldunków z okresu od 1 października 2020 r. do 31 grudnia 2020 r.,
- 30 czerwca 2020 r. dla meldunków z okresu od 1 stycznia 2021 r. do 30 kwietnia 2021 r.,
- 31 grudnia 2020 r. dla meldunków z okresu od 1 maja 2021 r.

Zachorowania i podejrzenia zachorowań na grypę w sezonie epidemicznym 2021/2022 w porównaniu z poprzednimi sezonami wg okresowych meldunków

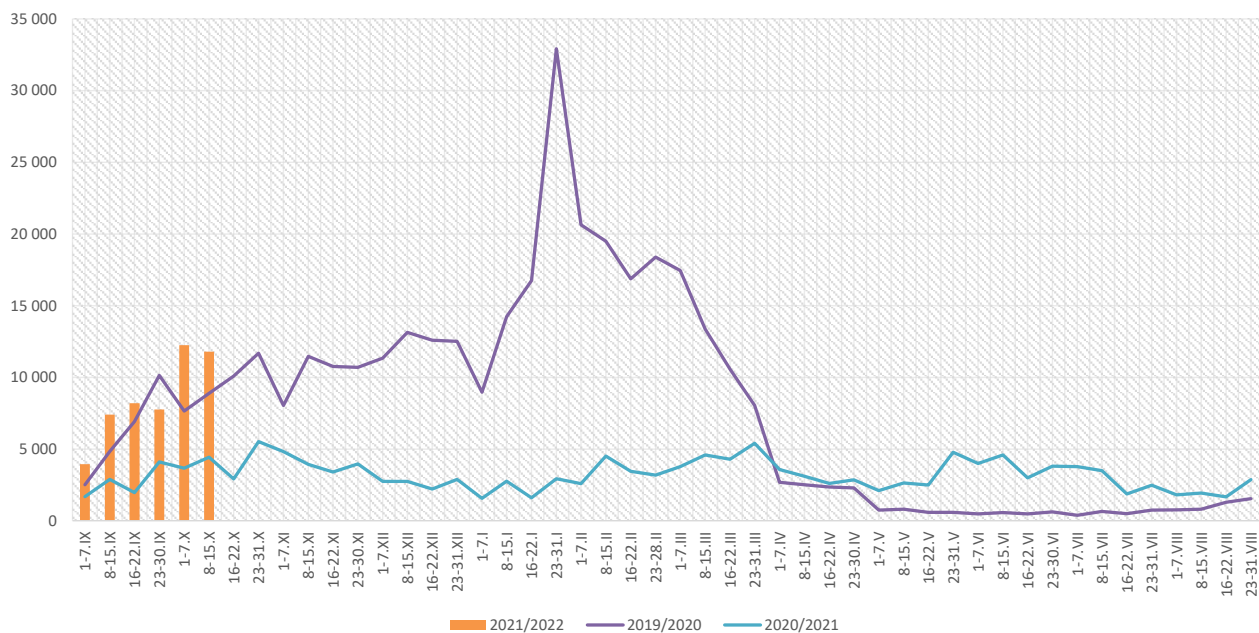

Skierowani do szpitala z powodu grypy lub podejrzenia grypy w okresie od 8 do 15 października 2021 r. wg przyczyn i powiatów								
Powiat	Ogółem		Przyczyny skierowania do szpitala ¹⁾					
			objawy ze strony układu krążenia		objawy ze strony układu oddechowego		inne przyczyny	
	liczba	% ²⁾	liczba	% ³⁾	liczba	% ³⁾	liczba	% ³⁾
MAŁOPOLSKA	33	0,28%	0	0,0%	33	100,0%	0	0,0%
bocheński	13	0,64%			13	100,0%		
brzeski								
chrzanowski								
dąbrowski								
gorlicki								
m. Kraków	2	0,08%			2	100,0%		
krakowski								
limanowski								
miechowski	2	0,28%			2	100,0%		
myślenicki	1	0,07%			1	100,0%		
Nowy Sącz i nowosądecki								
nowotarski								
olkuski	1	0,38%			1	100,0%		
oświęcimski								
proszowicki								
suski								
Tarnów i tarnowski								
wadowicki	8	2,58%			8	100,0%		
wielicki	5	0,65%			5	100,0%		
tatrzański	1	0,55%			1	100,0%		

Objaśnienia:

- 1) Jedna osoba może być wykazana w kilku rubrykach.
- 2) W stosunku do ogółu zgłoszonych zachorowań i podejrzeń zachorowań na grypę.
- 3) W stosunku do ogółu osób skierowanych do szpitala z powodu grypy lub podejrzenia grypy.

**Zgony z powodu grypy i podejrzeń grypy w okresie
od 8 do 15 października 2021 r. wg wieku i powiatów**

Powiat	Ogółem	Wiek (ukończone lata)			
		0-4	5-14	15-64	65+
MAŁOPOLSKA	-	-	-	-	-
bocheński	-	-	-	-	-
brzeski	-	-	-	-	-
chrzanowski	-	-	-	-	-
dąbrowski	-	-	-	-	-
gorlicki	-	-	-	-	-
m. Kraków	-	-	-	-	-
krakowski	-	-	-	-	-
limanowski	-	-	-	-	-
miechowski	-	-	-	-	-
myślenicki	-	-	-	-	-
Nowy Sącz i nowosądecki	-	-	-	-	-
nowotarski	-	-	-	-	-
olkuski	-	-	-	-	-
oświęcimski	-	-	-	-	-
proszowicki	-	-	-	-	-
suski	-	-	-	-	-
Tarnów i tarnowski	-	-	-	-	-
wadowicki	-	-	-	-	-
wielicki	-	-	-	-	-
tatrzański	-	-	-	-	-

Źródła danych:

Liczby zachorowań, podejrzeń zachorowań oraz zgonów: Dane z okresowych, zbiorczych „Meldunków o zachorowaniach i podejrzeniach zachorowań na grypę”, nadsyłanych do powiatowych stacji sanitarno-epidemiologicznych przez wszystkie jednostki ochrony zdrowia, do których zgłosili się chorzy, oraz dane ze zgłoszeń zgonów nadsyłanych do powiatowych i/lub wojewódzkich stacji sanitarno-epidemiologicznych przez lekarzy, przesyłane przez wojewódzkie stacje sanitarno-epidemiologiczne w formie zagregowanej do Zakładu Epidemiologii NIZP-PZH.

W "Meldunkach" - zgodnie z definicją grypy przyjętą na potrzeby nadzoru nad chorobami zakaźnymi w krajach Unii Europejskiej (Dz.U. L 262 z 27.9.2012) - wykazuje się grypę (rozpoznaną klinicznie i/lub laboratoryjnie) oraz wszystkie rozpoznane klinicznie zachorowania grypopodobne i ostre zakażenia dróg oddechowych spełniające kryteria definicji.

Analiza za okres od 1 stycznia do 15 października 2021 r.

Zachorowania i podejrzenia zachorowań na gripę w okresie od 1 stycznia do 15 października 2021 r. wg wieku i powiatów

Powiat	Ogółem		Wiek (ukończone lata)							
			0-4		5-14		15-64		65+	
	liczba	zapadalność ¹⁾	liczba	zapadalność ¹⁾	liczba	zapadalność ¹⁾	liczba	zapadalność ¹⁾	liczba	zapadalność ¹⁾
MAŁOPOLSKA	151 326	15,41	47 744	89,12	29 767	28,20	61 205	9,38	12 610	7,39
bocheński	21 766	70,67	7 547	417,87	4 434	119,95	8 140	39,72	1 645	34,24
brzeski	7 058	26,34	1 839	131,14	1 236	41,06	3 230	17,81	753	17,74
chrzanowski	2 198	6,17	452	29,74	379	11,16	1 224	5,20	143	1,99
dąbrowski	2 871	16,90	773	93,36	514	30,18	1 287	10,97	297	10,91
gorlicki	2 030	6,50	478	30,55	393	11,23	967	4,63	192	3,62
m. Kraków	27 633	12,30	9 885	74,05	4 262	20,46	12 152	8,39	1 334	2,92
krakowski	6 782	8,37	1 899	43,98	1 265	13,57	2 946	5,42	672	5,13
limanowski	706	1,86	339	13,65	214	4,35	120	0,47	33	0,65
miechowski	12 521	89,71	2 653	414,76	2 327	169,53	5 874	65,08	1 667	57,11
myślenicki	11 624	31,54	4 955	223,96	2 352	52,43	3 728	14,96	589	11,26
Nowy Sącz i nowosądecki	1 535	1,77	482	9,25	317	3,04	631	1,08	105	0,83
nowotarski	1 303	2,36	486	16,36	279	4,47	375	1,00	163	1,91
olkuski	12 921	40,61	4 291	314,00	2 903	94,19	4 784	22,93	943	14,50
oświęcimski	10	0,02	0	0,00	1	0,02	8	0,03	1	0,01
proszowicki	10 730	86,53	2 838	474,44	2 685	215,11	4 138	50,04	1 069	46,78
suski	6 482	26,87	1 572	126,32	1 530	55,84	2 518	15,53	862	21,94
Tarnów i tarnowski	12 075	13,58	3 994	94,19	2 775	30,58	4 292	7,17	1 014	6,44
wadowicki	1 338	2,91	415	16,58	304	5,85	452	1,46	167	2,25
wielicki	7 126	18,94	1 932	86,24	1 056	22,78	3 367	13,36	771	13,87
tatrzański	2 617	13,35	914	91,33	541	25,41	972	7,47	190	5,51

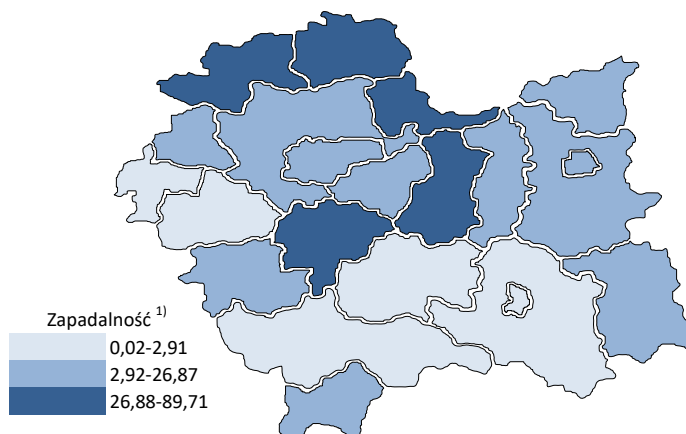
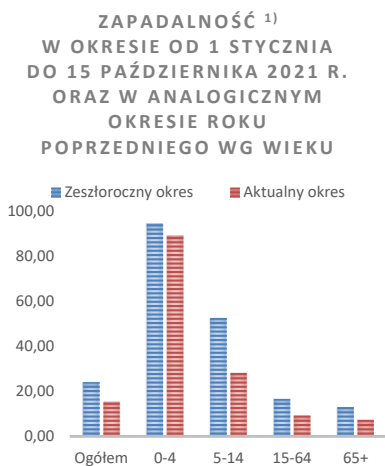

Objaśnienia:
 1) Przeciętna dzienna zapadalność na 100 tys. ludności wg stanu w dniu 31 grudnia 2020 r.

Zapadalność ¹⁾ na grypę i podejrzenia grypy w roku 2021 narastająco w porównaniu z poprzednimi latami

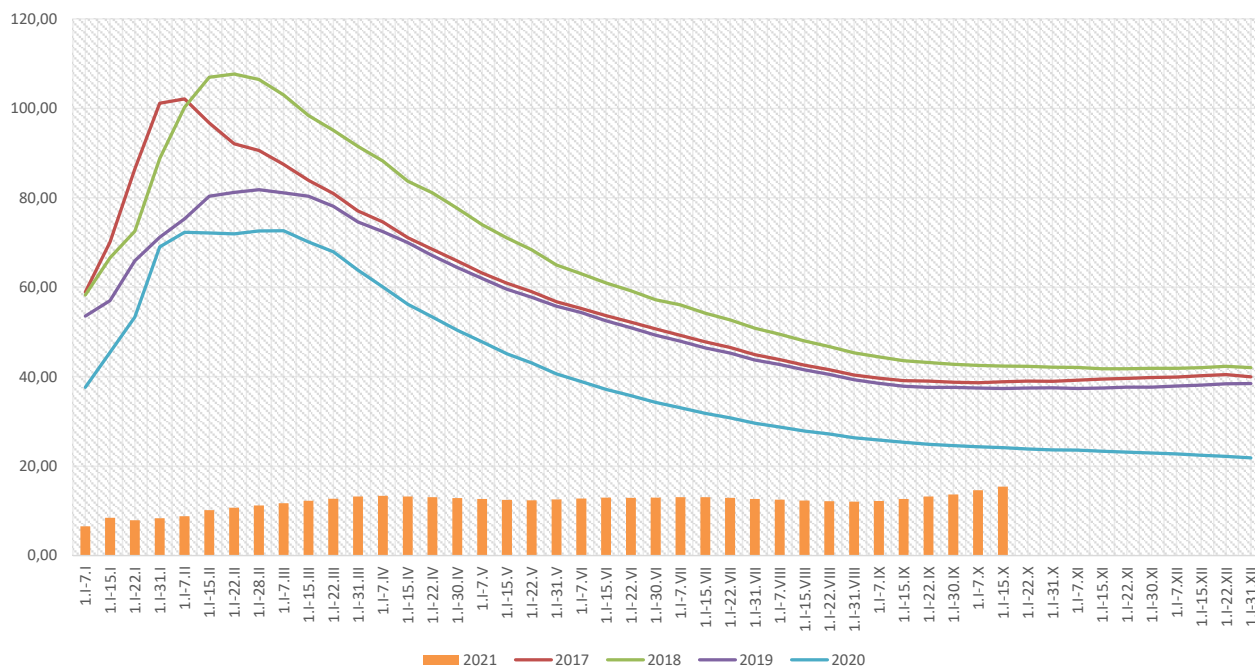

Zapadalność ¹⁾ na grypę i podejrzenia grypy w roku 2021 narastająco wg wieku

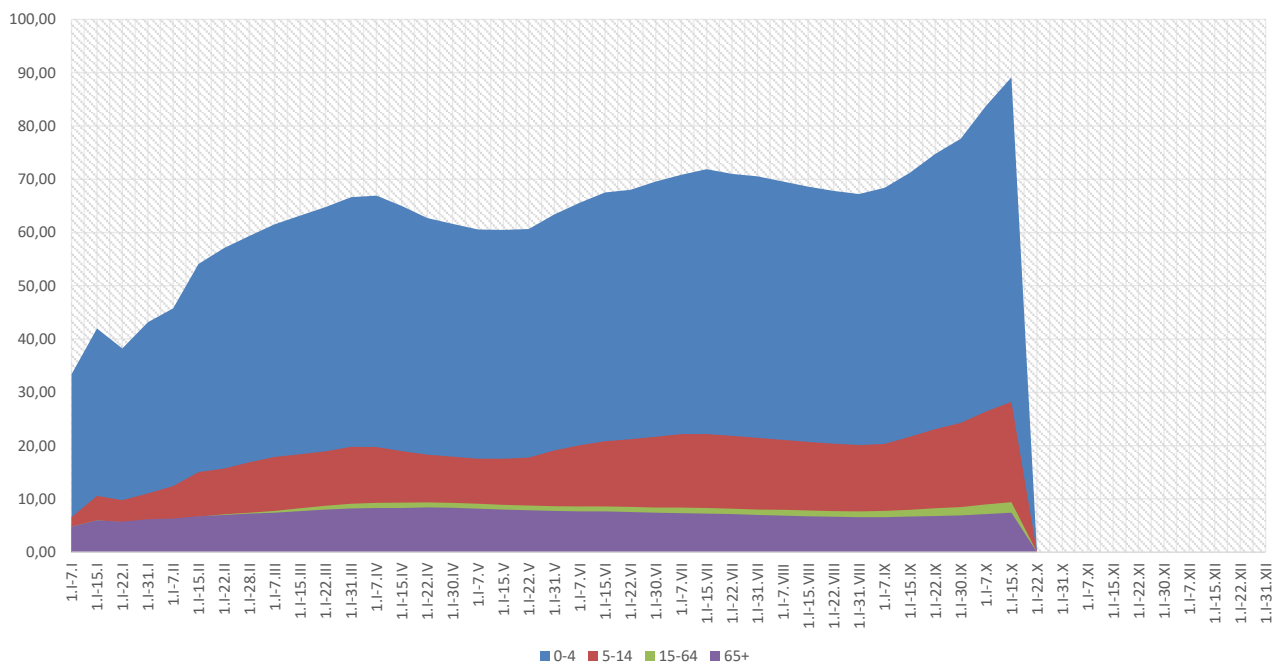

Objaśnienia:

1) Przeciętna dzienna zapadalność na 100 tys. ludności wg stanu w dniu 31 grudnia 2020 r.

Zachorowania i podejrzenia zachorowań na gripę w roku 2021 narastająco w porównaniu z poprzednimi latami

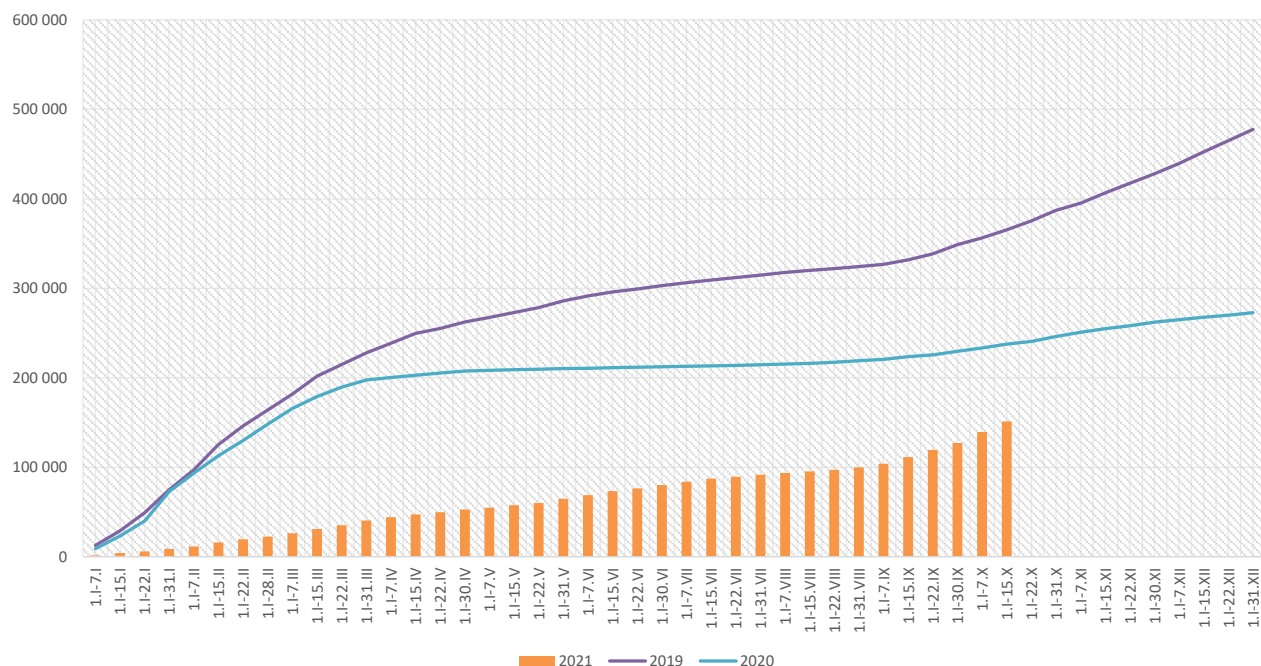

Skierowani do szpitala z powodu grypy lub podejrzenia grypy w okresie od 1 stycznia do 15 października 2021 r. wg przyczyn i powiatów								
Powiat	Ogółem		Przyczyny skierowania do szpitala ¹⁾					
			objawy ze strony układu krążenia		objawy ze strony układu oddechowego		inne przyczyny	
	liczba	% ²⁾	liczba	% ³⁾	liczba	% ³⁾	liczba	% ³⁾
MAŁOPOLSKA	298	0,20%	3	1,0%	236	79,2%	60	20,1%
bocheński	102	0,47%	2	2,0%	100	98,0%		
brzeski								
chrzanowski								
dąbrowski	13	0,45%			2	15,4%	11	84,6%
gorlicki	1	0,05%	1	100,0%				
m. Kraków	60	0,22%			44	73,3%	16	26,7%
krakowski	19	0,28%			8	42,1%	11	57,9%
limanowski								
miechowski	9	0,07%			7	77,8%	2	22,2%
myślenicki	12	0,10%			12	100,0%		
Nowy Sącz i nowosądecki	6	0,39%			6	100,0%		
nowotarski	2	0,15%			2	100,0%		
olkuski	1	0,01%			1	100,0%		
oświęcimski								
proszowicki	21	0,20%			16	76,2%	6	28,6%
suski	4	0,06%			4	100,0%		
Tarnów i tarnowski	2	0,02%					2	100,0%
wadowicki	16	1,20%			16	100,0%		
wielicki	29	0,41%			17	58,6%	12	41,4%
tatrzański	1	0,04%			1	100,0%		

Objaśnienia:

- 1) Jedna osoba może być wykazana w kilku rubrykach.
- 2) W stosunku do ogółu zgłoszonych zachorowań i podejrzeń zachorowań na gripę.
- 3) W stosunku do ogółu osób skierowanych do szpitala z powodu grypy lub podejrzenia grypy.

**Zgony z powodu grypy i podejrzeń grypy w okresie
od 1 stycznia do 15 października 2021 r. wg wieku i powiatów**

Powiat	Ogółem	Wiek (ukończone lata)			
		0-4	5-14	15-64	65+
MAŁOPOLSKA	-	-	-	-	-
bocheński	-	-	-	-	-
brzeski	-	-	-	-	-
chrzanowski	-	-	-	-	-
dąbrowski	-	-	-	-	-
gorlicki	-	-	-	-	-
m. Kraków	-	-	-	-	-
krakowski	-	-	-	-	-
limanowski	-	-	-	-	-
miechowski	-	-	-	-	-
myślenicki	-	-	-	-	-
Nowy Sącz i nowosądecki	-	-	-	-	-
nowotarski	-	-	-	-	-
olkuski	-	-	-	-	-
oświęcimski	-	-	-	-	-
proszowicki	-	-	-	-	-
suski	-	-	-	-	-
Tarnów i tarnowski	-	-	-	-	-
wadowicki	-	-	-	-	-
wielicki	-	-	-	-	-
tatrzański	-	-	-	-	-

wykonała: Karolina Orlińska

Źródła danych:

Liczby zachorowań, podejrzeń zachorowań oraz zgonów: Dane z okresowych, zbiorczych „Meldunków o zachorowaniach i podejrzaniach zachorowań na grypę”, nadsyłanych do powiatowych stacji sanitarno-epidemiologicznych przez wszystkie jednostki ochrony zdrowia, do których zgłosili się chorzy, oraz dane ze zgłoszeń zgonów nadsyłanych do powiatowych i/lub wojewódzkich stacji sanitarno-epidemiologicznych przez lekarzy, przesyłane przez wojewódzkie stacje sanitarno-epidemiologiczne w formie zagregowanej do Zakładu Epidemiologii NIZP-PZH.

W "Meldunkach" - zgodnie z definicją grypy przyjętą na potrzeby nadzoru nad chorobami zakaźnymi w krajach Unii Europejskiej (Dz.U. L 262 z 27.9.2012) - wykazuje się grypę (rozpoznaną klinicznie i/lub laboratoryjnie) oraz wszystkie rozpoznane klinicznie zachorowania grypopodobne i ostre zakażenia dróg oddechowych spełniające kryteria definicji.