

ZINTEGROWANY SYSTEM ROLNICZEJ INFORMACJI RYNKOWEJ

RYNEK OWOCÓW I WARZYW ŚWIEŻYCH

NR 23/2022

17.06.2022 r.

Notowania za okres: 06.06 – 14.06.2022 r.

Biuletyn tygodniowy.

Informacje zamieszczane w niniejszym biuletynie przekazywane są przez podmioty włączone do Zintegrowanego Systemu Rolniczej Informacji Rynkowej (ZSRIR).

Podstawy prawne:

- ustawa z dnia 30 marca 2001 r. o rolniczych badaniach rynkowych (Dz.U. 2015, poz. 1160 – tekst jednolity);
- rozporządzenie Ministra Rolnictwa i Rozwoju Wsi z dnia 8 marca 2021 r. w sprawie zbieranych danych rynkowych (Dz. U. z 2021 r., poz. 589).

Spis treści

1. Ceny skupu – Instytut Ekonomiki Rolnictwa i Gospodarki Żywnościowej	3
1.1. Ceny skupu netto w zakładach przetwórczych i chłodniach (zł/kg)	3
1.2. Ceny skupu netto warzyw i owoców w spółdzielniach ogrodnich (zł/kg)	4
2. Średnie tygodniowe ceny producenta – Krajowa Rada Izb Rolniczych	6
3. Rynek hurtowy	7
3.1. Cena warzyw na rynkach hurtowych	7
3.2. Cena owoców na rynkach hurtowych	8
3.3. Zmiana cen hurtowych dla wybranego asortymentu owoców i warzyw	9
4. Ceny jabłek – organizacje producentów	10
4.1. Ceny jabłek w skupie	10
4.2. Ceny jabłek w sprzedaży	10
5. Średnie ceny zakupu owoców i warzyw płacone przez sieci handlowe	11
6. Wykresy – średnie ceny na rynkach hurtowych	12
7. Wykres – średnie ceny jabłek w Polsce w 2022 r.	14

Dodatkowe informacje.

1. Informacje dot. cen skupu dostarczane są przez IERiGŻ Zakład Ekonomiki Gospodarstw Rolnych i Ogrodnich

2. Informacje dot. cen producenta dostarczane są przez KRIR MRiRW

3. Informacje dot. cen hurtowych dostarczone są przez przedstawicieli niżej wymienionych rynków hurtowych i ośrodków doradztwa rolniczego.

Warszawski Rolno-Spożywczy Rynek Hurtowy S.A. – **Bronisze** – www.bronisze.com.pl; Giełda - Białystok Podlaskie Centrum Rolno Towarowe S.A. - <https://www.podlaskiecentrum.pl/>; Lubelski Rynek Hurtowy S.A. – **Lublin** – www.elizowka.pl, Wielkopolska Gildia Rolno-Ogrodnicza S.A. – **Poznań** – www.wgro.com.pl; Podkarpackie Centrum Hurtowe Agrohurt S.A. – **Rzeszów** – www.mgrt.rzeszow.pl; Zachodniopomorskie Centrum Hurtowe **Rolhurt**- www.rolhurt.pl, **Mewat Bydgoszcz** - www.targowisko.mewat.pl, **Rolno-spożywczy rynek hurtowy**- <http://www.targpiast.com.pl/>, Łódzki Rynek Hurtowy ZIAZDOWA S.A. <https://zjazdowa.com.pl/>, Radomska Giełda Rolna - <https://rsrh-radom.pl/>, Targowisko Miejskie Sandomierz - <http://targowiskasandomierz.pl/>, Komplex Handlowy RYBITWY - <https://khrybitwy.pl/>.

4. Informacje dot. cen targowiskowych ziemniaków i cebuli dostarczone są przez pracowników ośrodków doradztwa rolniczego.

1. Ceny skupu – Instytut Ekonomiki Rolnictwa i Gospodarki Żywnościowej

1.1. Ceny skupu netto w zakładach przetwórczych i chłodniach (zł/kg)

Województwa	Jabłko przemysłowe	Cebula biała obrana	Cebula w łusce	Szpinak
dolnośląskie				
kujawsko-pomor.				
kujawsko-pomor.	0,60 lz	1,25lz	0,45lz	0,65-0,72lz
kujawsko-pomor.				
kujawsko-pomor.				
lubelskie				
lubelskie	0,55-0,61lz	1,27lz	0,46lz	0,66-0,75lz
lubelskie				
lubelskie				
lubuskie				
łódzkie	0,53-0,60lz	1,26lz	0,44lz	
łódzkie				
małopolskie				
mazowieckie	0,62lz			
mazowieckie				
podkarpackie				
podkarpackie				
podlaskie				
podlaskie				
śląskie				
świętokrzyskie				
wielkopolskie		1,25lz	0,44lz	
wielkopolskie				
zachodnio-pomor.				
średnio	0,55-0,61lz	1,26lz	0,45lz	0,65lz-0,73lz
tydzień temu	0,54-0,64lz	1,24lz	0,42lz	0,65lz-0,70lz
rok temu	0,57lz	1,20lz	0,40lz	0,68lz

lz/ cena loco zakład, k/kontraktacja,kl.I/klasa I, kl.II/klasa II,extra/klasa ekstra,m/"mokry" przemysł,s/"suchy" przemysł,W/Węgielka

Województwa	Buraki	Rabarbar	Truskawki odszypułkowane	Truskawki z szypułką
dolnośląskie				
kujawsko-pomor.	0,64lz			
kujawsko-pomor.		2,10lz-2,35lz	5,00-5,50lz	3,20lz/II-3,80lz/I
kujawsko-pomor.	0,63lz	2,30lz	5,10-5,60lz	
kujawsko-pomor.				
lubelskie			5,00-5,60lz	
lubelskie			5,10-5,70lz	3,30lz/II-3,90z/I
lubelskie			5,00-5,80lz	
lubelskie				
lubelskie		2,30lz		
lubuskie				
łódzkie	0,64lz		5,10-5,60lz	3,15lz/II-3,80lz/I
łódzkie			5,00-5,70lz	
małopolskie		2,20lz-2,30lz	5,15-5,80lz	
mazowieckie			5,20-5,75lz	
mazowieckie			5,10-5,70lz	3,20lz/II-3,80lz/I
podkarpackie				
podkarpackie				
podlaskie				
podlaskie				
śląskie				
świętokrzyskie				
wielkopolskie				
wielkopolskie				
zachodnio-pomor.	0,64lz			
średnio	0,64lz	2,10lz-2,35lz	5,10-5,68 lz	3,21 lz/II-3,85lz/I
tydzień temu	0,63lz	2,10lz-2,30lz	4,25-4,65lz	3,00-3,24lz
rok temu	-	0,95lz	3,63lz	2,25lz

Ceny zbierane w dniach: 13 – 14.06.2022 r.

Wykorzystanie możliwe wyłącznie z dokładnym podaniem źródła.

1.2. Ceny skupu netto warzyw i owoców w spółdzielniach ogrodniczych (zł/kg)

Województwo	Buraki ćwikłowe	Cebula	Czosnek/główka	Ziemniaki	Kapusta biała	Kapusta biała wczesna/a	Kapusta czerwona	Kapusta pekińska	Kapusta włoska/a	Kiszona kapusta	Kiszone ogórki	Salata/a	Botwina/b
lubelskie	1,70		1,10	0,83	1,90	2,70		4,00	3,40	1,60	6,00	1,10	2,00
łódzkie	1,70	1,30	1,20	0,80	2,00	2,70	3,70						
małopol.	2,11	1,58	1,22	1,33	2,46	2,78	3,68	2,80	3,00	2,60		1,25	2,29
małopol.	1,80	1,25	1,15	0,85	1,85	2,70	3,60	3,65				1,30	1,80
małopol.	1,60	1,20			1,80	2,80	3,65	4,40	3,30		5,50		
mazowiec.		1,25		0,85	2,00	2,70	3,80						
podkarp.	2,15	1,20	1,12	0,85	2,30	2,85	3,80	3,85	3,60	2,60	5,20	1,15	1,65
podkarp.	2,00	1,25		0,80	1,80	2,70				2,70	6,00	1,10	
Cena średnia	1,87	1,29	1,16	0,90	2,01	2,74	3,71	3,74	3,33	2,38	5,68	1,18	1,94
tydzień temu	1,88	1,38	1,15	0,88	1,90	2,73	3,66	3,92	3,40	2,63	6,05	1,29	1,90
<i>rok temu</i>	<i>1,14</i>	<i>0,97</i>	<i>1,15</i>	<i>0,47</i>	<i>1,73</i>	<i>2,50/a</i>	<i>1,93</i>	<i>2,40a</i>	<i>3,48a</i>	<i>2,58</i>	<i>4,37</i>	<i>1,33a</i>	<i>1,65a</i>

Województwo	Pomidory	Ogórki	Rzodkiewka/b	Koperek/b	Szczypioek/b	Natka pietruszki/b	Marchew	Pieczarki	Pietruszka	Pory /a	Selery	Rabarbar	Kalarepa/a	Ziemniaki wczesne
lubelskie	4,20	2,80	0,80				1,30	6,50	3,20	1,20	3,30			1,60
małopol.	5,56	2,40	1,24	0,80	1,04	1,00	1,18	7,00	3,00	2,08	3,55	4,16	1,2	2,07
małopol.	5,60	3,30	1,00	0,90	0,98	0,98	1,15	6,90	3,30	1,95	3,30	3,15	1,40	
małopol.	4,10	2,80	0,90		0,88		1,20	6,80	3,20		3,70			1,95
mazowiec.	3,80-4,20	3,50-3,80	0,70-0,90				1,25	6,90		1,20			1,60	
podkarp.	5,30	3,40	1,15	0,95	0,95	0,95	1,30	7,10	3,30	1,80	3,75	3,20	1,80	2,00
podkarp.	3,80-4,50	2,80-3,50	0,90-1,20				1,25	7,20			3,80	3,00		
Cena średnia	4,56	3,14	0,98	0,88	0,96	0,98	1,23	6,91	3,20	1,65	3,57	3,38	1,50	1,91
tydzień temu	4,85	3,33	1,07	0,97	0,96	0,98	1,30	6,99	3,46	1,45	3,57	3,33	1,60	1,91
<i>rok temu</i>	<i>3,86</i>	<i>2,50</i>	<i>0,90b</i>	-	<i>0,89b</i>	<i>0,85b</i>	<i>1,83</i>	<i>5,72</i>	<i>8,54</i>	<i>1,43a</i>	<i>1,99</i>	<i>2,25</i>	<i>1,09</i>	1,23

Ceny zbierane w dniach: **13 – 14.06.2022 r.**

Wykorzystanie możliwe wyłącznie z dokładnym podaniem źródła.

Województwo	Gruszki	Jabłka deserowe	Idared	Jonagold	Szampion	Golden Delicius	Lobo	a przemysł	Truskawki deserowe/b	Truskawki z szypułką do
lubelskie		1,20-1,60	1,20	1,25		1,55-1,60		0,58	4,00-5,70	3,30-3,40
łódzkie										
łódzkie									6,50	
łódzkie		1,20-1,50	1,00	1,30	1,20	1,50	1,20		4,50-6,20	3,00-3,50
małopolskie									6,50	
małopolskie		1,20						0,55	5,60	3,50
małopolskie		1,15	1,00		1,20	1,37				
małopolskie								0,57	6,20	3,50
małopolskie									4,60-5,90	
mazowiec.		1,10-1,40	1,15	1,25	1,15-1,25	1,30-1,40	1,25	0,60	4,50-5,80	3,10-3,40
mazowiec.		1,00-1,40	1,00	1,30	1,30	1,40			5,00-6,50	
podkarp.		1,40								
podkarp.		1,10-1,45	1,10	1,30		1,45	1,35		4,30-6,40	
Cena średnia		1,28	1,08	1,28	1,22	1,45	1,27	0,58	5,51	3,34
tydzień temu	4,93	1,25	1,06	1,26	1,23	1,40	1,27	0,58	6,27	-
rok temu	-	1,16	0,92	1,12	1,11	1,43	-	0,34	4,68	2,20

s/"suchy" przemysł

b/ ceny niższe (dolny zakres) dotyczą odmian np.: Roksana i Aprika, a górny zakres odmian np.: Azja i Rumba

2. Średnie tygodniowe ceny producenta – Krajowa Rada Izb Rolniczych

Województwo/Towar	Mazowieckie			Świętokrzyskie			Wielkopolskie		
	06.06 - 12.06.2022r. cena w zł/kg (szt*)	30.05 - 05.06.2022r. cena w zł/kg (szt*)	tygodniow a zmiana ceny w %	30.05 - 05.06.2022r. cena w zł/kg (szt*)	30.05 - 05.06.2022r. cena w zł/kg (szt*)	tygodniow a zmiana ceny w %	30.05 - 05.06.2022r. cena w zł/kg (szt*)	30.05 - 05.06.2022r. cena w zł/kg (szt*)	tygodniow a zmiana ceny w %
Jabłka (op.5-20 kg) Golden delicious (70/80mm)	1,00		--	--	--	--	--	--	--
Jabłka (op.5-20 kg) Jonagold+Jonagored (70/80mm)	1,00	1,00	0,0	--	--	--	--	--	--
Jabłka (op.5-20 kg) Idared (70/80mm)	1,00	1,10	-9,1	--	--	--	--	--	--
Jabłka (op.5-20 kg) Champion (70/80mm)	1,10	1,10	0,0						
Jabłka (op.5-20 kg) Boskoop (70/80mm)			--	1,70	1,25	36,0	--	--	--
Jabłka (op.5-20 kg) Gala (65/70mm)	--	--	--	--	--	--	--	--	--
Gruszki (op.5-20 kg) Lukaszówka (65/70 mm)	4,50	3,30	36,4	3,75	2,60	44,2	--	--	--
Cebula żółta 40-80 mm; op.5-25 kg	--	--	--	--	--	--	--	--	--
Cebula biała 40-80 mm op.5-25 kg	1,40	1,40	0,0	--	--	--	1,21	1,19	1,8
Marchew wszystkie odmiany pakowane luzem	1,10	1,05	4,8	1,10	1,10	0,0	1,50	1,45	3,3
Pietruszka korzeń op. 10 kg	--	--	--	2,40	2,40	0,0	3,52	3,55	-0,9
Pomidory, typ okrągły; op. 5-6-kg	--	--	--	5,90	7,50	-21,3	3,94	5,16	-23,7
Ogórki, typ gładkie; op. 5-6 kg	--	--	--	2,75	4,00	-31,3	4,02	5,00	-19,5
Seler	--	--	--	3,00	3,80	-21,1	3,95	4,05	-2,6
Sałata masłowa za główkę	--	--	--	2,25	3,00	-25,0			--
Szparagi biało/fioletowe >16mm	--	--	--	--	--	--			--
Burak ćwikłowy op. 10-15 kg	--	--	--	1,50	1,50	0,0	2,14	2,02	5,8
Kalafior 12-20 cm	--	--	--	4,25	3,25	30,8	4,50	4,50	0,0
Kapusta biała zł/kg	--	--	--	1,00	1,00	0,0	2,20	2,21	-0,5
Rzodkiewka za pęczek 10 szt	--	--	--	--	--	--			--
Ziemniaki (op. 15 kg)	--	--	--	0,95	0,95	0,0			--
Pieczarki 30-65 mm	--	--	--	8,50	8,25	3,0	5,92	5,92	0,0

Wykorzystanie możliwe wyłącznie z dokładnym podaniem źródła.

3. Rynek hurtowy

3.1. Cena warzyw na rynkach hurtowych

		Bronisze		Gorzów Wlkp.		Kalisz		Lublin		Łódź		Poznań		Rzeszów		Szczecin	
Data notowania		2022-06-14		2022-06-10		2022-06-14		2022-06-10		2022-06-13		2022-06-13		2022-06-13		2022-06-13	
Owoce		Max	Min	Max	Min	Max	Min	Max	Min	Max	Min	Max	Min	Max	Min	Max	Min
KRAJOWE																	
Buraki ćwikłowe	kg	1,60	3,00	1,80	2,50	2,60	3,00	2,10	2,40	1,60	2,50	2,40	3,00	2,50	4,00	2,40	2,40
Buraki młode	kg					3,00	3,50					3,80	4,40				
	pęczek	1,50	2,50														
Cebula biała	kg	1,25	1,60	2,00	2,50	1,50	1,80	1,60	1,87	1,20	1,87	1,80	2,40	2,40	2,60	1,86	1,86
Cebula młoda	kg	3,50	4,50									4,80	5,20				
	pęczek					2,00	2,00							2,50	3,00		
Kalafiory	szt.	2,00	3,50			4,00	4,50			3,00	5,00	4,00	5,00	4,00	5,00	5,50	5,50
Kapusta biała	kg	1,75	2,20			3,00	3,00	2,50	3,00	1,75	2,50			2,20	2,50		
Kapusta młoda	szt.	2,75	3,00			3,50	4,00	4,00	4,50	2,00	4,00	3,00	3,50	3,50	4,50	3,00	4,50
Marchew	kg	0,95	1,15	1,80	2,50	1,60	1,80	1,70	1,80	1,20	1,70	1,80	2,00	2,20	2,30	1,80	1,80
Marchew młoda	pęczek	1,75	2,50			2,50	2,50					4,00	4,50				
Ogórki długie	kg							4,50	5,40			4,40	4,60			5,00	5,00
Ogórki gruntowe	kg	2,30	3,50			3,00	3,50	3,50	4,00					5,70	7,30		
Ogórki krótkie	kg	2,50	3,50	6,00	7,00	5,00	5,00			4,40	6,00					3,50	3,50
Papryka zielona	kg	5,00	7,00			8,00	10,00										
Pietruszka	kg	3,50	4,50	5,00	6,00	4,00	5,00	5,00	5,60	3,00	4,40	3,40	4,00	5,40	5,60	4,60	4,60
Pomidory	kg	3,33	4,50	6,00	7,00	5,00	5,67	6,00	6,30	4,67	5,83	5,00	6,67	7,80	8,60	6,00	6,00
Pomidory malinowe	kg	4,00	6,50			3,67	4,17	5,00	6,40	5,83	7,00	5,50	6,67	8,50	10,00		
Pory	szt.					3,00	3,00	1,20	1,36			1,70	2,20	2,00	3,00		
Pory młode	szt.	2,00	2,80									2,50	2,70				
Rzodkiewka	pęczek	2,00	2,50			2,00	2,00	1,80	2,00	1,50	2,30	1,40	1,60	1,80	2,00	1,40	1,40
Sałata	szt.	2,20	2,50			2,00	2,08	2,00	2,20	2,50	3,50	2,50	3,00	2,90	3,10	3,50	3,50
Selery	kg	3,30	4,00			5,00	5,50	4,50	4,80	3,60	5,00	3,00	4,00	4,00	5,00	5,40	5,40
Selery młode	szt.	2,00	2,50														
Ziemniaki	kg	0,80	1,40	1,70	3,00	1,33	1,60	1,34	1,50	0,93	1,27	1,33	1,47	1,50	1,70	1,20	1,20
Ziemniaki młode	kg	1,20	2,33			1,67	1,67			1,00	2,33	2,50	3,00				
Boczniki	kg	14,00	20,00					16,00	17,34								
Pieczarki	kg	6,50	8,00			6,00	7,00	7,70	8,00	7,33	8,00	8,00	9,33	7,00	8,00		
IMPORTOWANE																	
Czosnek	kg	9,00	12,00			9,00	12,00	9,00	16,00								
Kalafiory	szt.							5,00	6,00								
Papryka czerwona	kg	8,50	11,00			15,00	15,00	12,00	13,00	12,00	14,00	11,00	12,40	10,00	11,00	11,00	11,00
Papryka zielona	kg	8,00	11,00			10,00	12,00	11,00	12,00			12,00	13,00				
Papryka żółta	kg	8,50	11,00			12,00	14,00	10,00	12,00			9,60	11,00				
Ziemniaki młode	kg	1,85	2,50					1,80	2,48	4,00	4,20	2,00	2,33	3,50	4,00		

Wykorzystanie możliwe wyłącznie z dokładnym podaniem źródła.

3.2. Cena owoców na rynkach hurtowych

Miejscowość			Bronisze		Gorzów Wlkp.		Kalisz		Lublin		Łódź		Poznań		Rzeszów		Szczecin	
Data notowania			2022-06-14		2022-06-10		2022-06-14		2022-06-10		2022-06-13		2022-06-13		2022-06-13		2022-06-13	
Owoce	Odm.	Jedn.	Min	Max	Min	Max	Min	Max	Min	Max	Min	Max	Min	Max	Min	Max	Min	Max
KRAJOWE																		
Czereśnie		kg	7,00	12,00			6,00	10,00			15,00	18,00			20,00	25,00		
Gruszki		kg	3,75	5,50	7,50	7,50	5,00	5,00	3,50	7,00	2,50	5,00			4,00	5,00	5,00	7,50
Jabłka																		
	<i>Boskoop</i>	kg							2,00	2,66			2,33	3,00				
	<i>Cortland</i>	kg	2,25	3,33			2,67	3,33					2,33	3,67				
	<i>Gala</i>	kg	1,20	2,00			1,67	2,00					2,33	2,67				
	<i>Golden</i>	kg	1,25	2,20			1,67	2,00	2,00	2,30			2,33	2,67				
	<i>Jonagored</i>	kg	1,20	1,66			1,67	2,00			1,00	2,00						
	<i>Ligol</i>	kg	1,33	2,33			1,67	2,00			1,00	2,00	2,00	2,33				
	<i>Lobo</i>	kg	2,00	3,00			2,00	2,67	3,33	4,00	1,67	3,33	2,33	4,00				
	<i>Szampion</i>	kg	1,33	2,00			1,67	1,67	1,66	2,33	1,00	2,00						
Maliny		kg	32,00	36,00			24,00	24,00	60,00	60,00	40,00	52,00	36,00	44,00			35,00	35,00
Truskawki		kg	6,00	8,00			6,00	6,00	5,00	7,00	5,00	8,00	7,00	10,00	6,00	8,00	8,00	10,00
IMPORTOWANE																		
Ananasy		szt.	5,50	6,50			5,00	15,00	6,00	7,00	5,00	10,00			6,50	7,00	8,50	10,00
Arbuzy		kg	2,90	4,50			3,00	4,00	3,60	4,80			4,50	6,50			4,40	4,60
Banany		kg	4,61	5,60			5,00	5,28	4,45	5,20	4,44	5,83	4,33	5,83	4,72	5,00	4,80	4,80
Brzoskwinie		kg	6,50	10,00			8,00	12,00	10,00	10,00			8,00	9,00			9,00	9,00
Cytryny		kg	6,00	9,00			9,00	10,00	5,00	7,50	9,00	9,00	6,50	8,00	5,10	5,30	8,50	9,50
Czereśnie		kg	10,00	32,00							15,00	20,00						
Grejpfruty		kg	4,00	16,00			5,00	15,00	5,00	7,50	6,47	7,06	5,36	7,50	4,00	6,00	7,50	7,50
Gruszki		kg	5,50	9,00			6,00	7,00			5,83	6,67						
Mandarynki		kg	5,00	10,00			7,50	7,50	5,50	7,00	5,00	7,00	5,50	11,00	3,00	6,00	6,50	7,50
Morele		kg	10,00	12,00			12,00	12,00	12,00	14,00			12,00	14,00				
Nektarynki		kg	8,50	13,00			8,00	12,00	10,00	16,00	9,50	10,00	10,00	14,00			8,00	9,00
Pomarańcze		kg	3,50	7,00			4,50	6,50	3,60	6,00	6,00	7,50	5,50	6,50	5,00	6,50	5,50	5,50
Śliwki		kg	5,00	12,00					9,00	13,00							12,00	14,00
Winogrona		kg	13,00	18,00			16,00	22,00	9,70	14,00	15,56	17,78	12,14	18,00	14,00	15,00	14,00	14,00

Wykorzystanie możliwe wyłącznie z dokładnym podaniem źródła.

3.3. Zmiana cen hurtowych dla wybranego asortymentu owoców i warzyw

Produkt	Jedn.	Cena zł/jedn				Zmiany ceny (%)							
		2022-06-17		2022-06-09		w stosunku do poprzedniego notowania*)		2 tyg.		3 tyg.		4 tyg.	
		Min	Max	Min	Max	Min	Max	Min	Max	Min	Max	Min	Max
1	2	3	4	5	6	7	8	9	10	11	12	13	14
Warzywa krajowe													
Bocznaki	kg	15,00	18,67	15,00	18,67	0,0	0,0	0,0	0,0	0,0	0,0	-3,6	3,1
Buraki ćwikłowe	kg	2,13	2,85	2,04	2,66	4,3	7,0	2,8	9,6	9,0	26,7	12,7	27,9
Buraki młode	kg	3,40	3,95	4,00	4,50	-15,0	-12,2						
Cebula biała	kg	1,70	2,06	1,63	1,92	4,3	7,6	1,1	4,4	22,6	30,9	28,6	30,6
Cebula młoda	kg	4,15	4,85	4,75	5,25	-12,6	-7,6						
Kalafior	szt.	3,75	4,75	3,86	4,93	-2,8	-3,6	-3,2	-5,0	-2,2	-5,0	-9,1	-11,6
Kapusta biała	kg	2,24	2,64	2,12	2,52	5,7	4,8	4,7	3,1	10,0	8,1	19,8	9,5
Marchew	kg	1,63	1,88	1,57	1,76	4,0	7,1	5,2	-1,8	13,5	-1,6	16,5	14,5
Marchew młoda	peczek	2,75	3,17	2,98	3,42	-7,8	-7,3	-17,5	-17,4	-21,4	-29,6	-21,4	-29,6
Ogórk gruntowe	kg	3,63	4,58	3,54	4,50	2,4	1,7	-20,0	-19,2	-29,6	-26,8	-29,8	-29,6
Ogórk krótkie	kg	4,28	5,00	4,35	5,18	-1,6	-3,4	-7,0	-17,4	-7,0	-5,7	-7,0	-11,9
Pietruszka	kg	4,24	4,96	4,17	4,73	1,6	5,0	2,5	0,8	7,3	7,3	27,3	16,2
Pomidory	kg	5,47	6,32	5,93	7,18	-7,7	-12,0	-14,3	-16,1	-9,1	-11,0	-12,3	-17,0
Pomidory malinowe	kg	5,42	6,79	6,06	7,79	-10,6	-12,9	-25,8	-21,0	-24,9	-25,0	-21,1	-17,2
Pory	szt.	1,98	2,39	1,85	2,27	6,8	5,5	0,0	0,0	0,4	9,3	12,9	21,6
Pory młode	szt.	2,25	2,75	2,50	2,95	-10,0	-6,8	12,5	-1,8				
Rzodkiewka	peczek	1,70	1,97	1,45	1,79	17,2	10,3	12,5	8,5	18,8	16,0	16,7	13,4
Sałata	szt.	2,51	2,84	2,44	2,86	3,0	-0,5	9,0	0,5	7,1	2,0	8,5	-1,4
Selery	kg	4,11	4,81	4,10	4,81	0,3	0,2	3,4	4,3	4,2	9,0	30,9	22,1
Selery młode	szt.	2,00	2,50	2,00	2,75	0,0	-9,1	-27,3	-28,6				
Ziemniaki	kg	1,27	1,64	1,14	1,38	11,3	19,1	8,7	-0,1	16,2	30,0	17,8	21,0
Ziemniaki młode	kg	1,59	2,33	2,23	3,43	-28,5	-32,1	-43,2	-45,3	-69,2	-63,2	-80,1	-75,4
Owoce krajowe													
Gruszki	kg	4,46	6,07	4,18	5,90	6,9	3,0	1,1	5,7	8,7	8,1	9,5	7,1
Czereśnie	kg	12,00	16,25	15,00	18,00	-20,0	-9,7						
Maliny	kg	37,83	41,83	44,50	49,00	-15,0	-14,6	-27,2	-23,5				
Truskawki	kg	6,14	8,14	6,81	8,88	-9,8	-8,2	-31,3	-37,4	-59,0	-57,5	-62,4	-59,8
Jabłka:													
Boskoop	kg	2,17	2,83	2,34	2,83	-7,3	0,0	-7,3	0,0	-7,3	6,0	-7,3	6,0
Cortland	kg	2,42	3,44	2,42	3,44	0,0	0,0	8,4	0,8	1,4	1,3	1,4	-0,6
Golden	kg	1,81	2,29	1,81	2,29	0,0	0,0		-4,1	1,0	0,1	0,0	7,4
Jonagored	kg	1,29	1,89	1,29	1,89	0,0	0,0	0,0	0,0	0,0	0,0	0,0	0,0
Ligol	kg	1,50	2,17	1,50	2,17	0,0	0,0	-6,3	1,6	-4,3	5,4	-6,3	4,8
Lobo	kg	2,27	3,40	2,27	3,40	0,0	0,0	13,3	4,6	-0,1	4,1	-0,1	4,1
Szampion	kg	1,41	2,00	1,41	2,00	0,0	0,0	-9,0	-5,3	-5,0	2,1	-61,4	-63,0
Warzywa importowane													
Czosnek	kg	9,00	13,33	9,33	13,33	-3,6	0,0	-3,6	0,0	-3,6	0,0	-20,0	-4,8
Kalafior	szt.	5,00	6,00	5,00	6,00	0,0	0,0	-4,8	0,0	-10,7	-9,1	-19,4	-10,4
Papryka czerwona	kg	11,36	12,49	11,57	13,00	-1,9	-4,0	-1,1	-1,7	7,4	6,6	12,8	9,5
Papryka zielona	kg	10,25	12,00	10,50	11,50	-2,4	4,3	-8,9	-1,4	-5,1	5,3	5,1	14,3
Papryka żółta	kg	10,03	12,00	10,60	12,50	-5,4	-4,0	-24,7	-18,2	-5,4	1,7	5,5	4,3
Ziemniaki młode	kg	2,63	3,10	2,98	3,37	-11,6	-7,9	-19,7	-18,9	-24,3	-22,1	-26,5	-26,7
Owoce importowane													
Ananasy	szt.	6,08	9,25	6,07	8,93	0,2	3,6	0,3	0,0	5,8	-12,9	-5,2	6,7
Banany	kg	4,62	5,36	4,66	5,35	-0,7	0,3	-5,3	-4,7	-7,1	-3,0	-6,7	-4,3
Brzoskwinie	kg	8,30	10,00	8,08	10,42	2,7	-4,0	-6,0	-10,4	-23,7	-21,6	10,7	5,3
Cytryny	kg	7,01	8,33	6,78	8,10	3,5	2,8	5,4	1,6	10,0	4,1	11,1	9,6
Czereśnie	kg	12,50	26,00	15,50	36,00	-19,4	-27,8	-3,8	-35,0	-82,1	-80,0	-82,1	-80,0
Grejpfruty	kg	5,33	9,51	5,40	9,07	-1,3	4,8	-2,5	8,9	-7,3	3,0	-2,6	2,1
Gruszki	kg	5,78	7,56	5,87	7,45	-1,5	1,4	-1,5	2,6	8,9	13,8	1,2	10,6
Mandarynki	kg	5,69	7,94	5,89	8,22	-3,4	-3,5	-3,1	-8,8	-4,2	-6,6	3,4	-3,4
Morele	kg	11,50	13,00	12,00	13,50	-4,2	-3,7	-5,7	-3,0	-25,8	-40,2	-32,4	-35,0
Nektarynki	kg	9,00	12,33	8,83	11,67	1,9	5,7	3,8	2,1	2,9	20,3	-6,9	12,1
Śliwki	kg	8,67	13,00	9,33	13,00	-7,1	0,0	-3,7	5,4	-18,8	18,2	2,0	41,8
Truskawki	kg	8,00	9,00	8,50	12,50	-5,9	-28,0	-8,6	-21,7	-29,2	-32,8	-33,8	-36,5
Winogrona	kg	13,49	16,97	12,78	15,99	5,5	6,1	0,5	7,0	12,3	1,3	5,2	1,6

4. Ceny jabłek – organizacje producentów

4.1. Ceny jabłek w skupie

Odmiana	06.06-12.06	30.05-05.06	Zmiana [%]
Gala	142,4	150,1	-5,1
Golden delicious	136,7	128,5	6,4
Idared	104,8	90,6	15,7
Jonagold/Jonagored	100,0	102,9	-2,8
Ligol*	99,6	86,5	15,1
Szampion	108,4	96,2	12,7

* - odmiana nie uwzględniona w zgłoszeniu

Odmiana	06.06-12.06	30.05-05.06	Zmiana [%]
Średnia ważona (wszystkie odmiany)	121,0	116,0	4,3

4.2. Ceny jabłek w sprzedaży

Odmiana	06.06-12.06	30.05-05.06	Zmiana [%]
Gala	253,4	263,8	-3,9
Golden delicious	221,0	208,3	6,1
Idared	167,3	176,6	-5,3
Jonagold/Jonagored	187,5	201,6	-7,0
Ligol*	213,0	220,2	-3,3
Szampion	208,2	203,0	2,6

* - odmiana nie uwzględniona w zgłoszeniu

PLN/100kg

Odmiana	06.06-12.06	30.05-05.06	Zmiana [%]
Średnia ważona (wszystkie odmiany)	211,0	204,9	3,0

5. Średnie ceny zakupu owoców i warzyw płacone przez sieci handlowe

OWOCE - luzem

OWOCE - opakowania do 2 kg

Towar	Cena w zł/kg		Zmiana [%]
	2022-06-12	2022-06-05	
Jabłka wg odmian (krajowe):			
Gala	3,05	3,01	1,3
Golden delicious	2,68	2,65	1,1
Idared	2,26	2,19	3,2
Jonagold/jonagored	2,27	2,13	6,6
Ligol	2,45	2,26	8,4
Szampion	2,43	2,18	11,5
Pomarańcze odmiany:			
nieokreślone	3,62	3,62	0,0
Brzoskwinie (import):			
żółty miąższ	9,80	10,58	-7,4
biały miąższ	12,37	14,75	-16,1
nieokreślone	8,12	9,15	-11,3
Nektaryny (import):			
żółty miąższ	10,01	11,41	-12,3
nieokreślone	9,36	9,73	-3,8

Towar	Cena w zł/kg		Zmiana [%]
	2022-06-12	2022-06-05	
Brzoskwinie (import):			
żółty miąższ	8,70	--	--
Nektaryny (import):			
żółty miąższ	9,87	--	--

WARZYWA - luzem

WARZYWA - opakowania do 2 kg

Towar	Cena w zł/kg		Zmiana [%]
	2022-06-12	2022-06-05	
krajowe			
Marchew	2,18	1,89	15,3
Pomidory na gałązkach	4,66	--	#ARG!
Pomidory okrągłe	5,85	7,25	-19,3
Pomidory typu cherry	11,29	8,30	36,0
Ziemniaki	2,43	2,46	-1,2
z importu			
Marchew	2,71	2,75	-1,5
Ziemniaki	2,68	2,87	-6,6

Towar	Cena w zł/kg		Zmiana [%]
	2022-06-12	2022-06-05	
krajowe			
Marchew	3,16	3,15	0,3
Pomidory na gałązkach	12,58	12,77	-1,5
Pomidory okrągłe	7,02	7,09	-1,0
Pomidory typu cherry	13,44	15,93	-15,6
Ziemniaki	2,30	2,22	3,6
z importu			
Marchew	3,45	3,52	-2,0
Pomidory typu cherry	16,48	9,79	68,3

Dane podane w tabelach oznaczają ostatni dzień analizowanego tygodnia.

6. Wykresy – średnie ceny na rynkach hurtowych

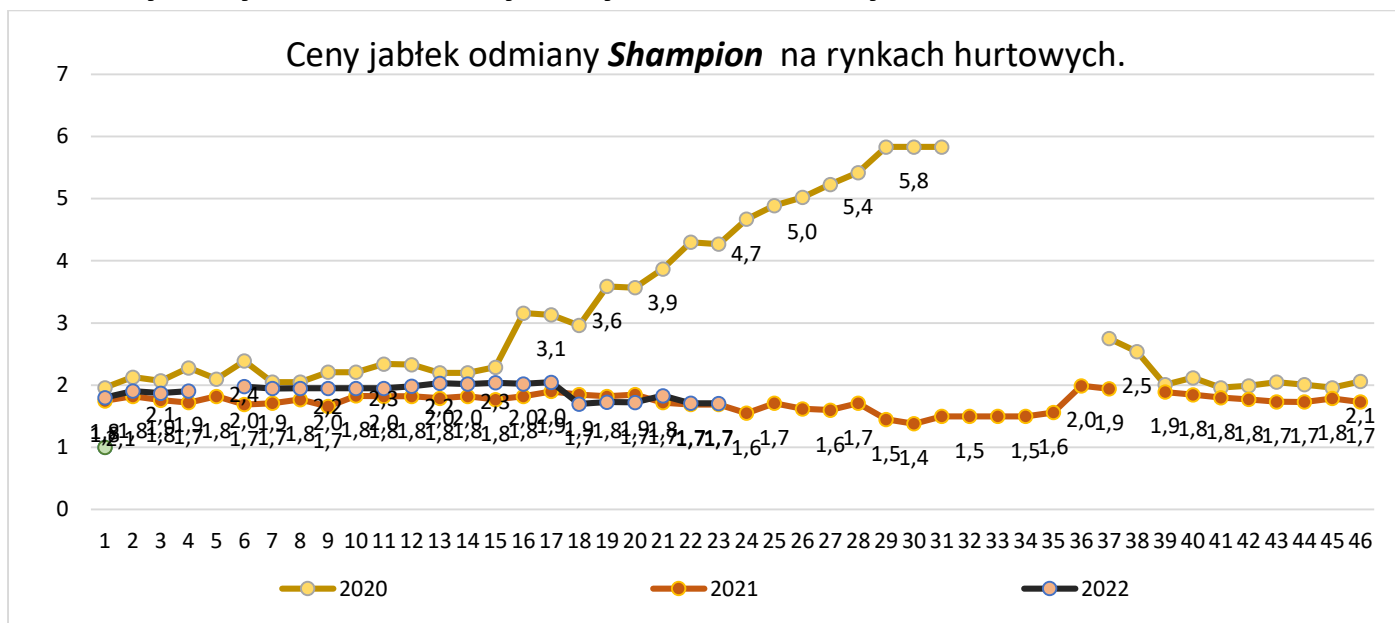

Średnie ceny **ziemniaków** na rynkach hurtowych

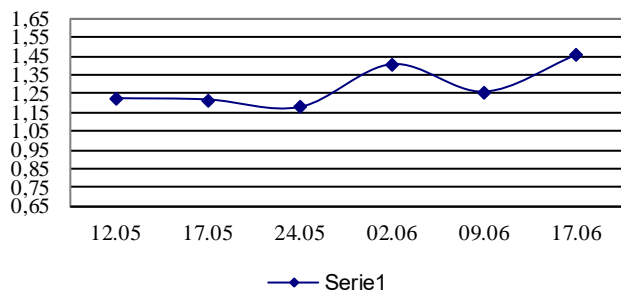

Średnie ceny **cebuli białej** na rynkach hurtowych

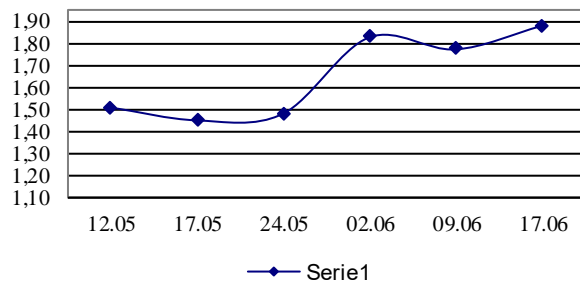

Średnie ceny **marchwi** na rynkach hurtowych

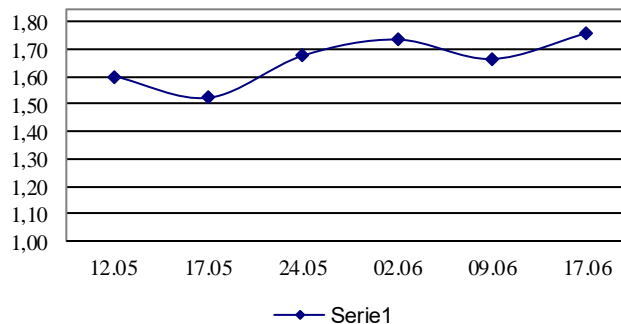

Średnie ceny **pietruszki** na rynkach hurtowych

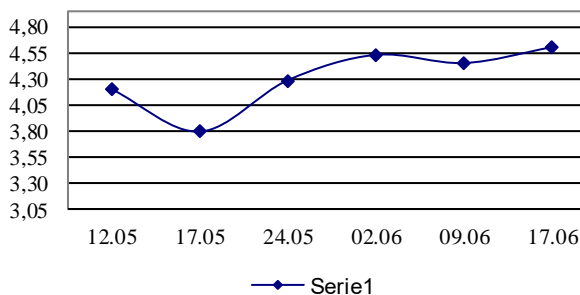

Średnie ceny **gruszek** na rynkach hurtowych

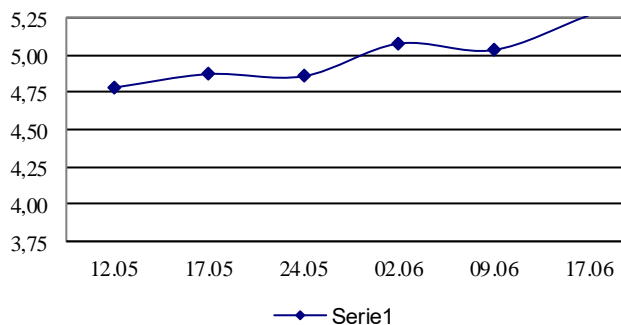

Średnie ceny **jablek** na rynkach hurtowych

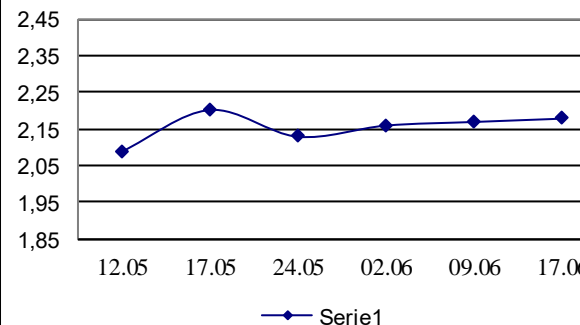

7. Wykres – średnie ceny jabłek w Polsce w 2022 r.

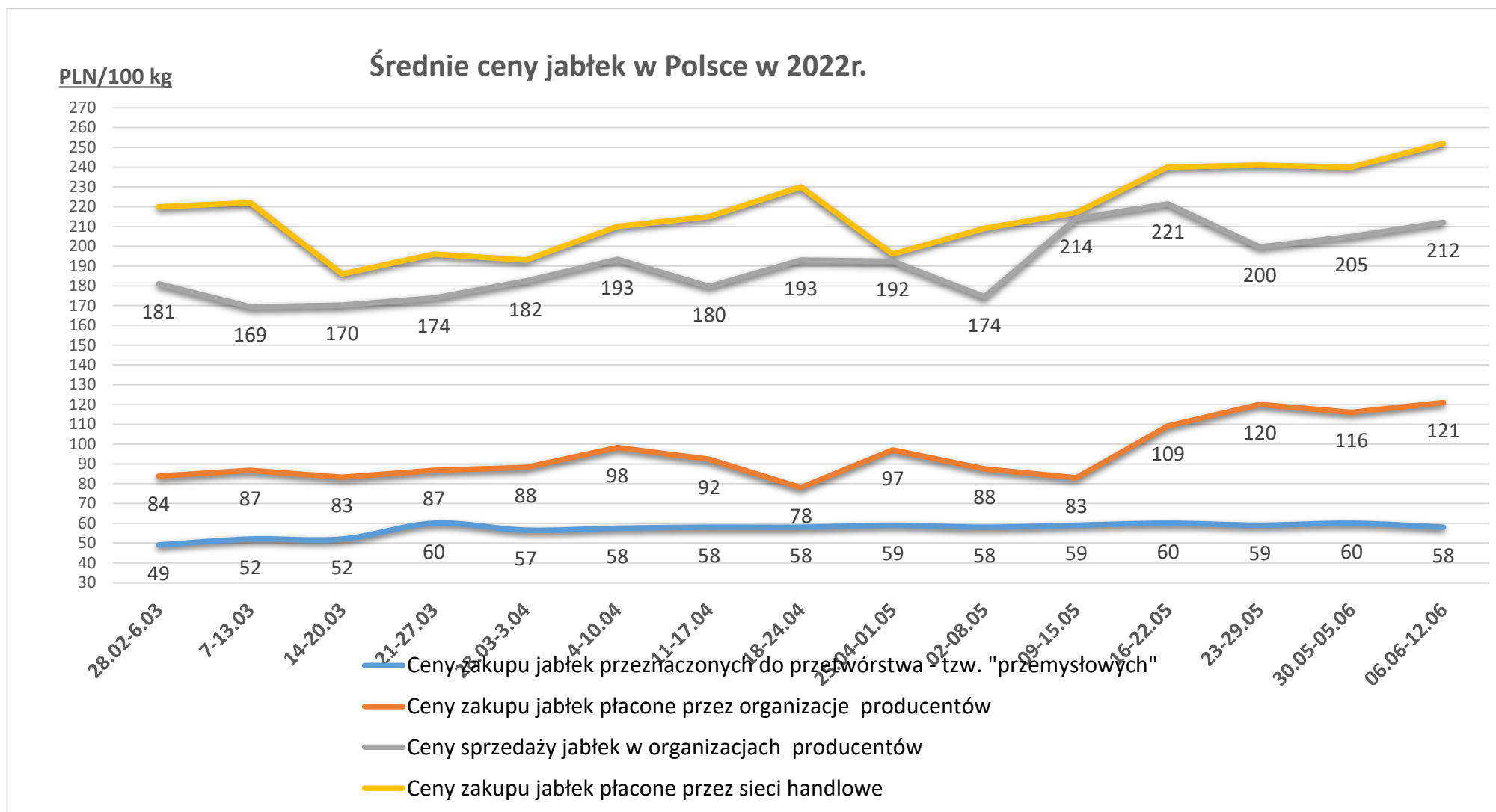

Wykorzystanie możliwe wyłącznie z dokładnym podaniem źródła.

Wydawca: Ministerstwo Rolnictwa i Rozwoju Wsi; 00-930 Warszawa ul. Wspólna 30

tel. (022) 623 27 67; fax (022) 623 27 06, 623 27 07

Adres internetowy: [strona ZSRIR](#); **E-mail:** Biuletyn@minrol.gov.pl

Autor: Tomasz Chruśliński tel. (022) 623-27-67; E-mail: Tomasz.Chruslinski@minrol.gov.pl,

Warunki dostępu do publikacji:

Tygodnik jest udostępniany zainteresowanym osobom bezpłatnie.

Rynek owoców i warzyw świeżych - ukazuje się w każdy czwartek.