MAPA PRZEGLĄDOWA WALORÓW PRZYRODNICZO-KULTUROWYCH

NADLEŚNICTWO

GOŁĄBKI

OBRĘB

GOŁĄBKI

REGIONALNA DYREKCJA LASÓW PAŃSTWOWYCH W TORUNIU

Stan na 01.01.2025

POWIERZCHNIA 9111,32 ha (9111,2446 ha)

współrzędne: 5-6701ha

Skala 1:20 000

500 250 0 500 1 000 1 500 2 000 m

Układ współrzędnych „PL-1992"

N

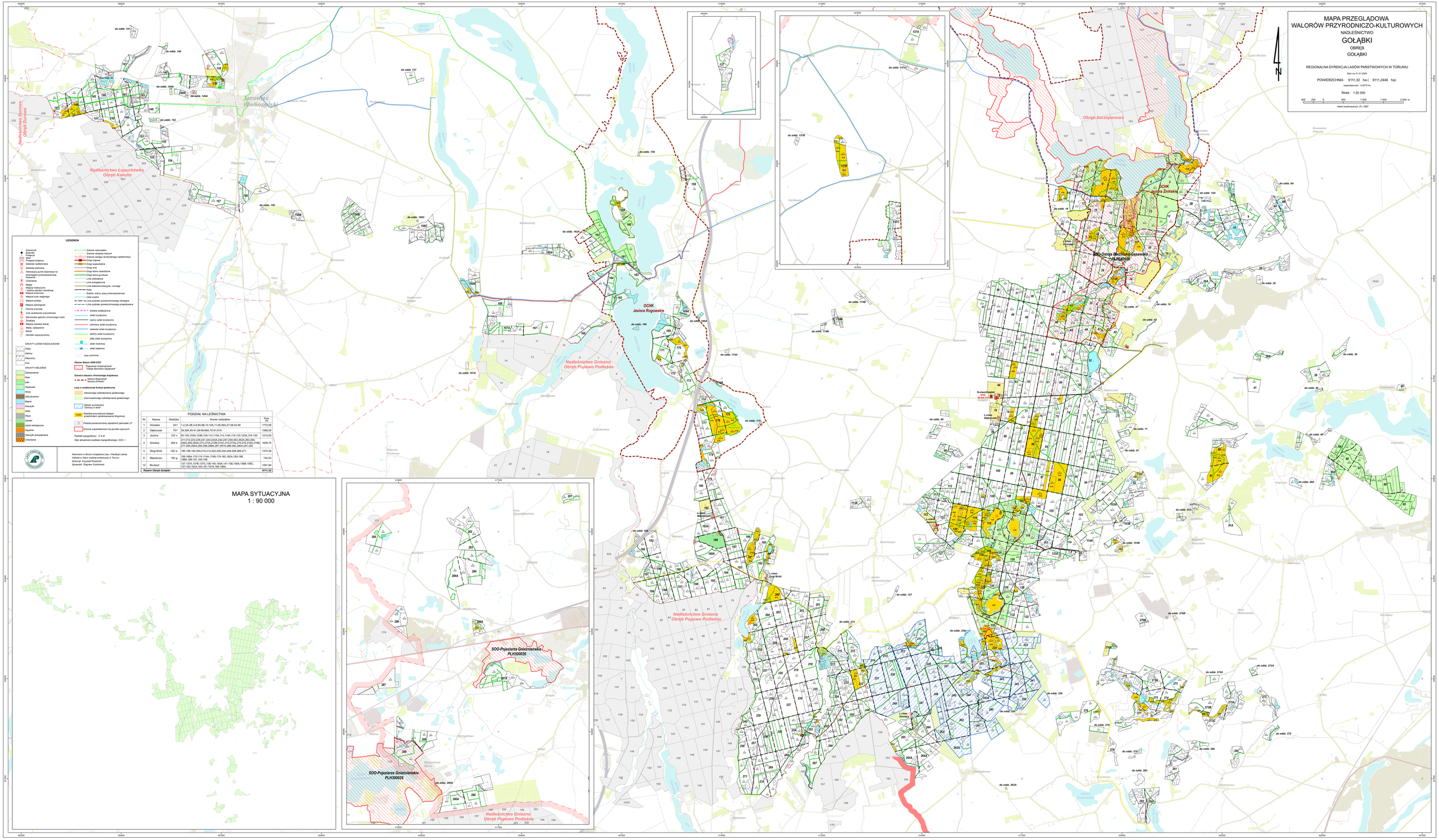
Nadleśnictwo Łopuchówko
Obręb Kakulin
Nadleśnictwo Durowo
Obręb Durowo
Janowiec Wielkopolski
Nadleśnictwo Gniezno
Obręb Popowo Podleśne
OCHK
Jeziora Rogowskie
Obręb Szczepanowo
OCHK
Jeziora Żnińskie
SOO-Ostoja Biskupiańsko-Gąsawska
PLH300026
SOO-Pojezierze Gnieźnieńskie
PLH300026
Leśnictwo Gołąbki
Leśnictwo Dębowiec
Leśnictwo Dąbrowa
Leśnictwo Jeziorki
Leśnictwo Dąbrowa
Leśnictwo Dąbrowa
Leśnictwo Dąbrowa