

**ZARZĄDZENIE
REGIONALNEGO DYREKTORA OCHRONY ŚRODOWISKA W BYDGOSZCZY**

z dnia 12 września 2022 r.

zmieniające zarządzenie w sprawie rezerwatu przyrody „Zbocza Płutowskie”

Na podstawie art. 13 ust. 3 ustawy z dnia 16 kwietnia 2004 roku o ochronie przyrody (Dz. U. z 2022, poz. 916 i 1726) zarządza się, co następuje:

§ 1. W zarządzeniu Regionalnego Dyrektora Ochrony Środowiska w Bydgoszczy z dnia 20 czerwca 2016 r. w sprawie rezerwatu przyrody Zbocza Płutowskie (Dz. Urz. Woj. Kuj-Pom. poz. 2118) wprowadza się następujące zmiany:

1) w § 1:

a) ust. 1 otrzymuje brzmienie:

„1. Rezerwat przyrody „Zbocza Płutowskie”, zwany dalej „rezerwatem”, obejmuje obszar o powierzchni 34,70 ha, położony na terenie gmin Kijewo Królewskie i Chełmno, w powiecie chełmińskim, w województwie kujawsko-pomorskim.”,

b) uchyla się ust. 2;

2) uchyla się załącznik nr 1;

3) załącznik nr 2 otrzymuje brzmienie określone w załączniku nr 1 do niniejszego zarządzenia;

4) załącznik nr 3 otrzymuje brzmienie określone w załączniku nr 2 do niniejszego zarządzenia.

§ 2. Zarządzenie wchodzi w życie po upływie 14 dni od dnia ogłoszenia.

Regionalny Dyrektor
Ochrony Środowiska
w Bydgoszczy

Szymon Kosmański

Załącznik Nr 1 do zarządzenia
Regionalnego Dyrektora Ochrony Środowiska w Bydgoszczy
z dnia 12 września 2022 r.

Przebieg granicy rezerwatu przyrody Zbocza Plutowskie

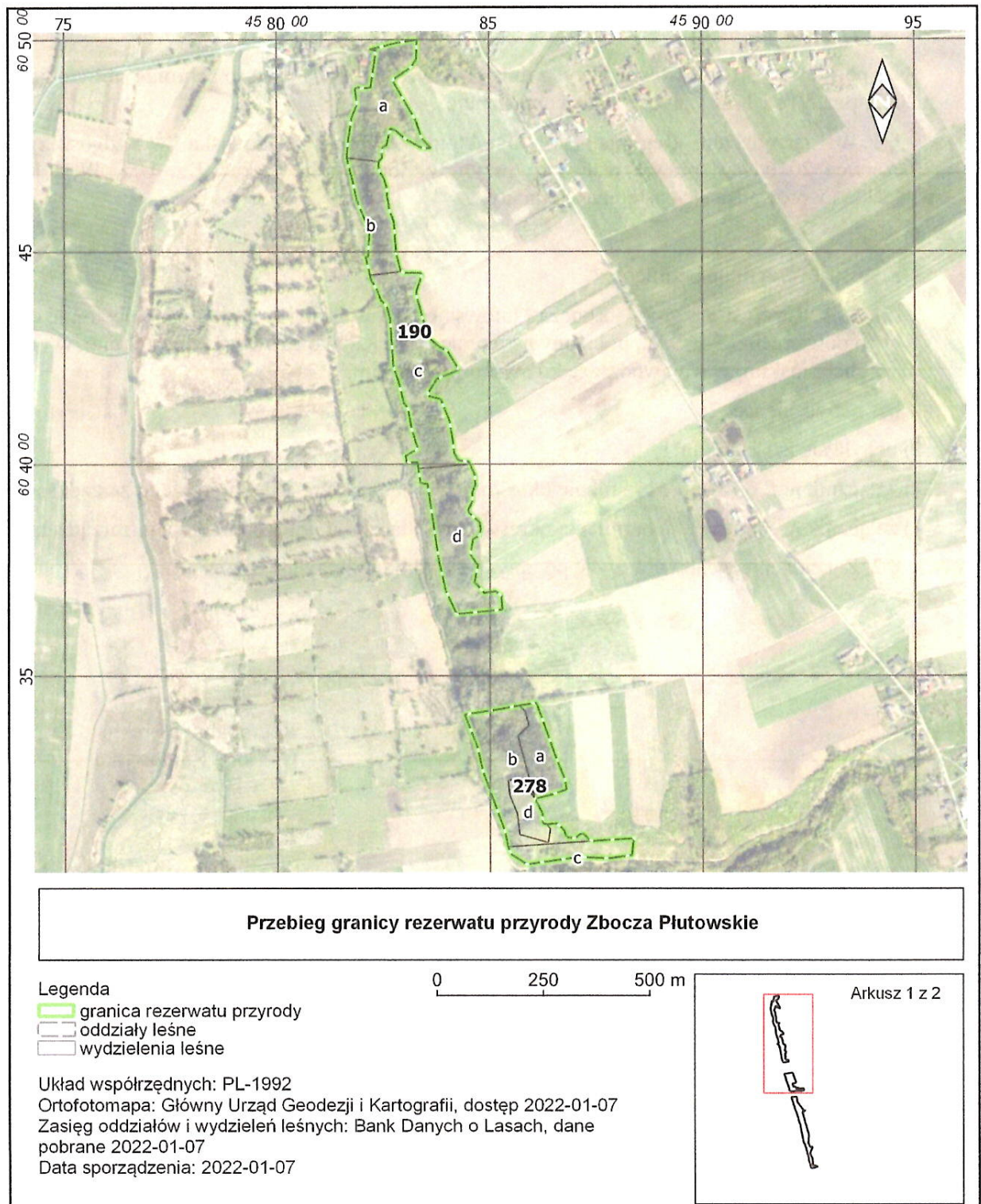

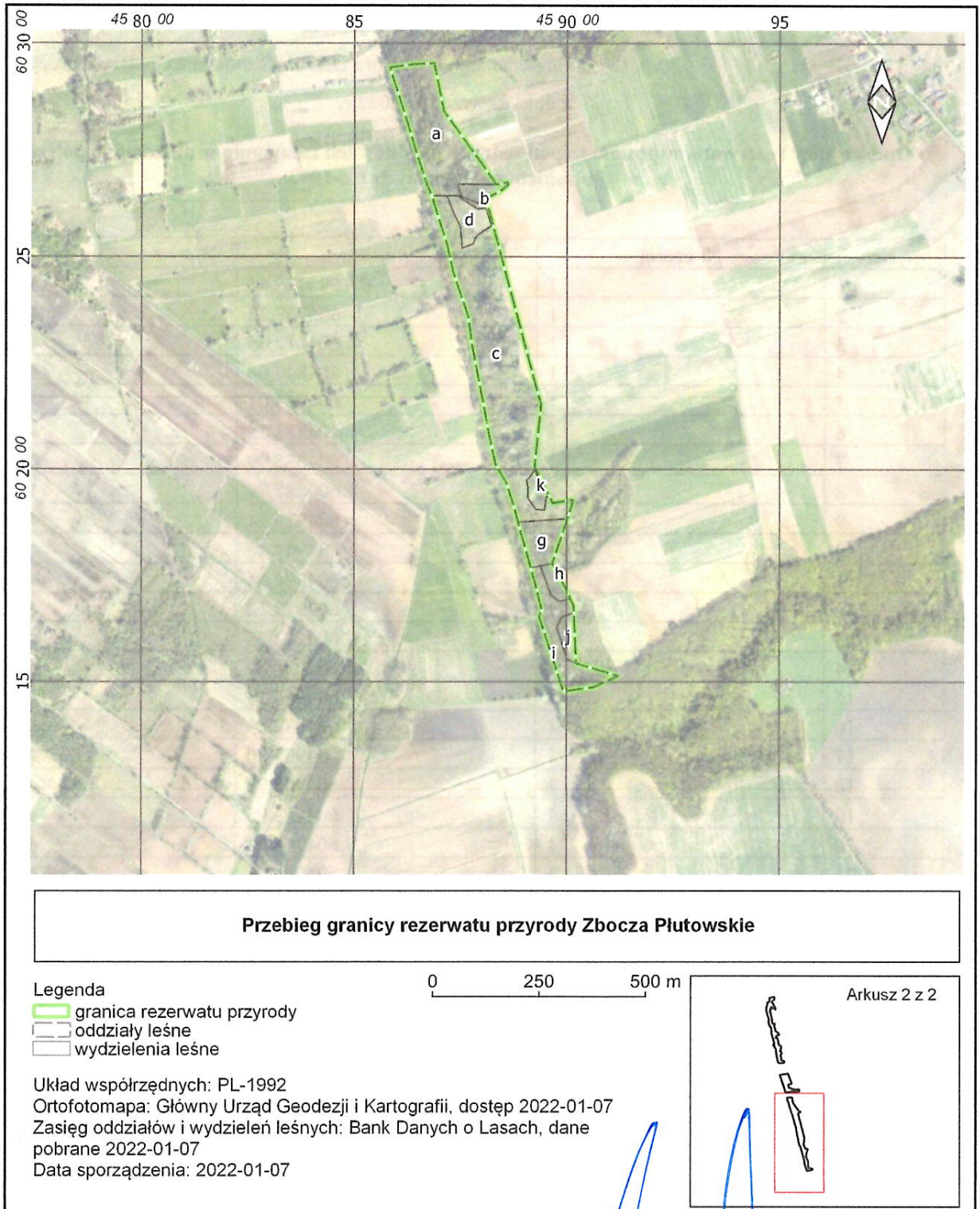

Regionalny Dyrektor
 Ochrony Środowiska
 w Bydgoszczy

Szymon Kosmański

Załącznik Nr 2 do zarządzenia
Regionalnego Dyrektora Ochrony Środowiska w Bydgoszczy
z dnia 12 września 2022 r.

Opis granicy rezerwatu, w postaci współrzędnych punktów ich załamania w układzie współrzędnych płaskich prostokątnych PL-1992

Nr	Nr części	x	y
1	1	604723,44	458165,05
2	1	604759,73	458167,81
3	1	604817,65	458176,57
4	1	604848,06	458189,35
5	1	604885,01	458184,60
6	1	604888,53	458192,53
7	1	604885,99	458201,71
8	1	604887,79	458221,46
9	1	604919,64	458226,10
10	1	604949,46	458230,51
11	1	604974,54	458234,22
12	1	604977,12	458219,89
13	1	604992,25	458282,83
14	1	604999,04	458330,69
15	1	604954,13	458329,03
16	1	604934,83	458316,48
17	1	604932,20	458312,64
18	1	604905,25	458272,86
19	1	604812,95	458326,59
20	1	604768,61	458342,25
21	1	604746,07	458362,65
22	1	604745,99	458342,73
23	1	604769,00	458301,11
24	1	604788,26	458280,04
25	1	604791,75	458268,14
26	1	604753,30	458259,03
27	1	604747,28	458248,43
28	1	604723,64	458247,88
29	1	604714,55	458239,90
30	1	604695,50	458239,29
31	1	604673,34	458252,26
32	1	604647,04	458260,00
33	1	604633,48	458259,23
34	1	604598,43	458265,23
35	1	604571,24	458275,47
36	1	604495,96	458280,58
37	1	604452,99	458291,52
38	1	604449,56	458299,23
39	1	604449,31	458337,33
40	1	604444,51	458340,83
41	1	604406,88	458327,78

42	1	604395,31	458327,60
43	1	604374,93	458333,85
44	1	604329,68	458346,15
45	1	604304,58	458348,72
46	1	604277,03	458380,19
47	1	604274,13	458385,50
48	1	604265,54	458401,16
49	1	604238,59	458417,65
50	1	604222,66	458427,95
51	1	604210,12	458398,09
52	1	604201,62	458376,21
53	1	604168,05	458355,09
54	1	604161,01	458357,61
55	1	604154,31	458384,69
56	1	604104,18	458404,87
57	1	604055,96	458412,95
58	1	604026,56	458415,99
59	1	604009,64	458425,23
60	1	604006,38	458445,02
61	1	604005,82	458450,31
62	1	603999,47	458453,14
63	1	603972,88	458465,01
64	1	603950,25	458465,51
65	1	603933,07	458458,35
66	1	603911,54	458458,84
67	1	603891,67	458448,73
68	1	603884,80	458450,32
69	1	603874,41	458461,68
70	1	603861,93	458475,34
71	1	603845,19	458478,18
72	1	603830,41	458474,41
73	1	603820,73	458459,59
74	1	603790,16	458454,63
75	1	603784,00	458453,64
76	1	603759,11	458471,12
77	1	603718,12	458462,75
78	1	603703,64	458476,65
79	1	603693,19	458485,16
80	1	603696,81	458512,99
81	1	603687,31	458526,17
82	1	603654,26	458528,32
83	1	603643,78	458421,02
84	1	603698,78	458395,16
85	1	603760,60	458381,19
86	1	603870,66	458365,18
87	1	603952,98	458353,19
88	1	603955,38	458336,92
89	1	603989,73	458331,82
90	1	604004,84	458329,57
91	1	604004,18	458304,71

92	1	604019,56	458301,92
93	1	604036,57	458330,94
94	1	604081,37	458316,88
95	1	604134,73	458307,35
96	1	604143,93	458298,56
97	1	604193,22	458286,93
98	1	604233,08	458273,41
99	1	604342,94	458265,99
100	1	604372,72	458257,94
101	1	604385,56	458243,99
102	1	604409,31	458235,32
103	1	604433,13	458221,21
104	1	604443,92	458218,68
105	1	604487,54	458208,46
106	1	604488,89	458214,74
107	1	604519,39	458215,38
108	1	604538,17	458217,65
109	1	604566,04	458210,61
110	1	604622,74	458187,89
111	1	604660,45	458180,00
112	1	604723,44	458165,05
113	2	603429,91	458567,57
114	2	603436,79	458607,39
115	2	603429,33	458610,79
116	2	603372,08	458631,21
117	2	603312,05	458652,33
118	2	603253,00	458676,06
119	2	603231,44	458678,29
120	2	603220,28	458647,47
121	2	603209,22	458604,10
122	2	603174,79	458622,36
123	2	603153,69	458622,47
124	2	603150,19	458624,86
125	2	603148,73	458632,44
126	2	603150,35	458655,95
127	2	603140,07	458667,70
128	2	603133,09	458673,32
129	2	603123,24	458676,51
130	2	603117,93	458682,38
131	2	603115,51	458699,12
132	2	603125,66	458710,46
133	2	603125,69	458719,61
134	2	603112,06	458731,35
135	2	603109,21	458740,61
136	2	603110,70	458757,81
137	2	603112,83	458792,43
138	2	603115,46	458837,40
139	2	603101,23	458835,45
140	2	603075,69	458832,22
141	2	603068,22	458778,88

142	2	603071,17	458707,65
143	2	603054,00	458585,81
144	2	603077,46	458548,83
145	2	603095,51	458541,39
146	2	603131,03	458534,27
147	2	603198,98	458510,13
148	2	603274,07	458482,66
149	2	603335,44	458468,15
150	2	603408,93	458439,24
151	2	603420,73	458514,40
152	2	603429,91	458567,57
153	3	602643,00	458681,67
154	3	602667,86	458670,36
155	3	602738,59	458647,25
156	3	602838,87	458616,97
157	3	602943,43	458582,96
158	3	602951,05	458639,61
159	3	602953,54	458687,26
160	3	602841,85	458709,56
161	3	602669,31	458833,93
162	3	602675,01	458859,59
163	3	602669,37	458861,47
164	3	602654,85	458844,29
165	3	602636,90	458809,48
166	3	602523,58	458839,74
167	3	602452,98	458858,47
168	3	602444,37	458860,92
169	3	602400,62	458872,76
170	3	602360,09	458883,77
171	3	602321,57	458894,03
172	3	602299,37	458899,55
173	3	602280,72	458904,60
174	3	602151,15	458939,34
175	3	602024,49	458926,17
176	3	602006,43	458924,17
177	3	601945,65	458954,46
178	3	601933,02	458960,75
179	3	601920,94	458966,78
180	3	601928,47	459015,40
181	3	601884,31	459001,45
182	3	601859,92	458993,19
183	3	601778,96	458965,78
184	3	601724,13	458995,56
185	3	601696,14	459008,93
186	3	601679,60	459016,83
187	3	601662,51	459017,56
188	3	601543,96	459022,61
189	3	601514,91	459119,93
190	3	601514,26	459122,11
191	3	601487,56	459063,56

192	3	601477,52	458992,99
193	3	601478,96	458992,52
194	3	601654,29	458935,86
195	3	601667,04	458942,63
196	3	601703,74	458933,16
197	3	601769,46	458915,54
198	3	601816,86	458902,57
199	3	601844,94	458894,02
200	3	601847,03	458893,38
201	3	601875,95	458885,85
202	3	601909,93	458877,01
203	3	601968,10	458858,03
204	3	602010,70	458832,64
205	3	602108,57	458811,80
206	3	602204,84	458793,89
207	3	602269,61	458781,49
208	3	602288,52	458777,78
209	3	602361,27	458767,53
210	3	602416,96	458748,61
211	3	602463,48	458732,87
212	3	602525,63	458718,80
213	3	602643,00	458681,67

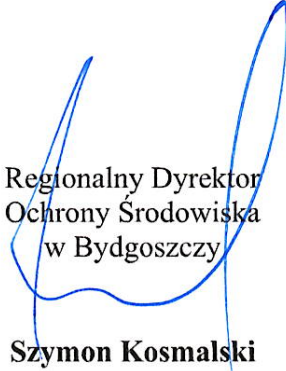

Regionalny Dyrektor
Ochrony Środowiska
w Bydgoszczy

Szymon Kosmalski

UZASADNIENIE

Na podstawie art. 13 ust. 3 ustawy z dnia 16 kwietnia 2004 roku o ochronie przyrody (Dz. U. z 2022, poz. 916 ze zm.) uznanie za rezerwat przyrody następuje w drodze aktu prawa miejscowego w formie zarządzenia regionalnego dyrektora ochrony środowiska, które określa jego nazwę, położenie lub przebieg granicy i otulinę, jeżeli została wyznaczona, cele ochrony oraz rodzaj, typ i podtyp rezerwatu przyrody, a także sprawującego nadzór nad rezerwatem. Regionalny dyrektor ochrony środowiska, w drodze aktu prawa miejscowego w formie zarządzenia, po zasięgnięciu opinii regionalnej rady ochrony przyrody, może zwiększyć obszar rezerwatu przyrody, zmienić cele ochrony, a w razie bezpowrotnej utraty wartości przyrodniczych, dla których rezerwat został powołany - zmniejszyć obszar rezerwatu przyrody albo zlikwidować rezerwat przyrody.

Obecnie obowiązuje zarządzenie Regionalnego Dyrektora Ochrony Środowiska w Bydgoszczy z dnia 20 czerwca 2016 r. w sprawie rezerwatu przyrody Zbocza Płutowskie (Dz. Urz. Woj. Kuj-Pom. poz. 2118). Niniejsze zarządzenie obejmuje aktualizację przebiegu granicy rezerwatu na podstawie sporządzonej dokumentacji do planu ochrony dla rezerwatu przyrody Zbocza Płutowskie, przez firmę Vitis Iwona Paszek, w 2021 roku, na zlecenie Regionalnego Dyrektora Ochrony Środowiska w Bydgoszczy. Zmianie ulegają załączniki określające przebieg granicy rezerwatu na mapie oraz opis granicy rezerwatu, w postaci współrzędnych punktów ich załamania w układzie współrzędnych płaskich prostokątnych PL-1992. Różnica między przebiegiem granicy określonym w przedmiotowym zarządzeniu, a przebiegiem granicy określonym pierwotnie polega na tym, że aktualnie jest ona poprowadzona zgodnie z granicami aktualnych wydziełów leśnych oraz działek ewidencyjnych wchodzących w skład rezerwatu. Poprzednio wyznaczona granica była poprowadzona w sposób niedopasowany do tych wydziełów i działek ewidencyjnych wchodzących w skład rezerwatu.

Niniejszym zarządzeniem uchylony został załącznik do zarządzenia z dnia 20 czerwca 2016 r. w sprawie rezerwatu przyrody Zbocza Płutowskie, zawierający wykaz oddziałów leśnych wchodzących w skład rezerwatu opracowany na podstawie nieaktualnych planów urządzania lasu. W poprzednim zarządzeniu powierzchnia rezerwatu przyrody była określona na podstawie powierzchni pododdziałów leśnych wchodzących w skład rezerwatu określonych w obecnie nieaktualnych planach urządzania lasu i wynosiła 34,76 ha. Niniejsze zarządzenia zmienia powierzchnię rezerwatu na 34,70 ha, zmiana ta wynika z jej aktualnego obliczenia na podstawie nowych współrzędnych punktów załamania granicy.

Projekt niniejszego zarządzenia został zaopiniowany bez uwag przez zarządców terenu rezerwatu Nadleśnictwo Jamy pismem z dnia 13 stycznia 2022 r., znak ZG.7212.1.2022 i Nadleśnictwo Toruń pismem z dnia 14 stycznia 2022 r., znak ZG.7212.2.2022.

Projekt zarządzenia został zaopiniowany pozytywnie przez Regionalną Radę Ochrony Przyrody w Bydgoszczy uchwałą nr 8/2022, z dnia 10 sierpnia 2022 r.

Na podstawie art. 59 ust. 2 ustawy z dnia 23 stycznia 2009 r. o wojewodzie i administracji rządowej w województwie (Dz. U. z 2022 r. poz. 135 ze zm.), projekt zarządzenia został uzgodniony przez Wojewodę Kujawsko-Pomorskiego pismem znak: WIR.IX.710.46.2022 , z dnia 8 września 2022 r.

Regionalny Dyrektor
Ochrony Środowiska
w Bydgoszczy

Szymon Kosmański