MAPA PRZEGLĄDOWA

STANOWISK ORAZ SIEDLISK GATUNKÓW PTAKÓW CHRONIONYCH Z ZAŁĄCZNIKA I DYREKTYWY 2009/147/WE

NADLEŚNICTWO

EŁK

OBRĘB

EŁK

REGIONALNA DYREKCJA LASÓW PAŃSTWOWYCH W BIAŁYMSTOKU

Stan na 01.01.2023

POWIERZCHNIA 7442,28 ha (7442,3418 ha)

współwłasność brak

Skala 1:25 000

500 250 0 500 1 000 1 500 2 000 2 500 m

Układ współrzędnych „PL-1992"

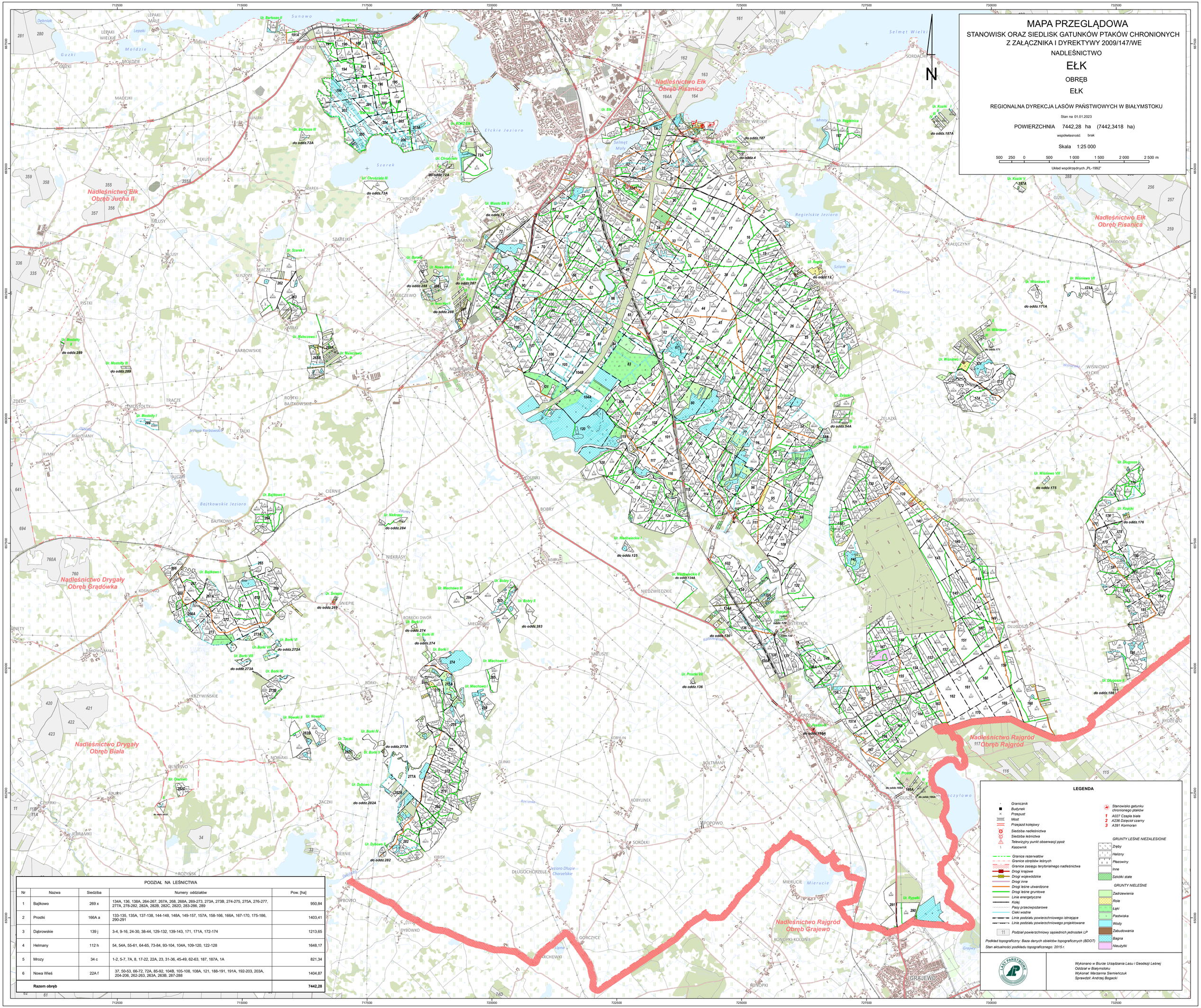

LEGENDA

- Granicznik
- Budynek
- Przepust
- Most
- Przejazd kolejowy
- Siedziba nadleśnictwa
- Siedziba leśnictwa
- Telewizyjny punkt obserwacji ppoż
- Kasownik
- Granice rezerwatów
- Granice obrębów leśnych
- Granice zasięgu terytorialnego nadleśnictwa
- Drogi krajowe
- Drogi wojewódzkie
- Drogi inne
- Drogi leśne utwardzone
- Drogi leśne gruntowe
- Linie energetyczne
- Kolej
- Pasy przeciwpożarowe
- Cieki wodne
- Linie podziału powierzchniowego istniejące
- Linie podziału powierzchniowego projektowane
- 11 Podział powierzchniowy sąsiednich jednostek LP

Stanowisko gatunku chronionego ptaków
1 A027 Czapla biała
2 A236 Dzięcioł czarny
3 A391 Kormoran

GRUNTY LEŚNE NIEZALESIONE
- Zręby
- Halizny
- Płazowiny
- Inne
- Szkółki stałe

GRUNTY NIELEŚNE
- Zadrzewienia
- Role
- Łąki
- Pastwiska
- Wody
- Zabudowania
- Bagna
- Nieużytki

Podkład topograficzny: Baza danych obiektów topograficznych (BDOT)
Stan aktualności podkładu topograficznego: 2015 r.

LASY PAŃSTWOWE

Wykonano w Biurze Urządzania Lasu i Geodezji Leśnej
Oddział w Białymstoku
Wykonał: Marzanna Siemieńczuk
Sprawdził: Andrzej Bogacki

PODZIAŁ NA LEŚNICTWA

Nr	Nazwa	Siedziba	Numery oddziałów	Pow. [ha]
1	Bajtkowo	269 x	134A, 136, 138A, 264-267, 267A, 268, 268A, 269-273, 273A, 273B, 274-275, 275A, 276-277, 277A, 278-282, 282A, 282B, 282C, 282D, 283-286, 289	950,84
2	Prostki	166A a	133-135, 135A, 137-138, 144-148, 148A, 149-157, 157A, 158-166, 166A, 167-170, 175-186, 290-291	1403,41
3	Dąbrowskie	139 j	3-4, 9-16, 24-30, 38-44, 129-132, 139-143, 171, 171A, 172-174	1213,65
4	Helmany	112 h	54, 54A, 55-61, 64-65, 73-84, 93-104, 104A, 109-120, 122-128	1648,17
5	Mrozy	34 c	1-2, 5-7, 7A, 8, 17-22, 22A, 23, 31-36, 45-49, 62-63, 187, 187A, 1A	821,34
6	Nowa Wieś	22A f	37, 50-53, 66-72, 72A, 85-92, 104B, 105-108, 108A, 121, 188-191, 191A, 192-203, 203A, 204-206, 262-263, 263A, 263B, 287-288	1404,87
	Razem obręb			**7442,28**