

ZINTEGROWANY SYSTEM ROLNICZEJ INFORMACJI RYNKOWEJ

RYNEK OWOCÓW I WARZYW ŚWIEŻYCH

NR 45/2022

17.11.2022 r.

Notowania za okres: 07.11 – 17.11.2022 r.

Biuletyn tygodniowy.

Informacje zamieszczane w niniejszym biuletynie przekazywane są przez podmioty włączone do Zintegrowanego Systemu Rolniczej Informacji Rynkowej (ZSRIR).

Podstawy prawne:

- ustawa z dnia 30 marca 2001 r. o rolniczych badaniach rynkowych (Dz.U. 2015, poz. 1160 – tekst jednolity);
- rozporządzenie Ministra Rolnictwa i Rozwoju Wsi z dnia 8 marca 2021 r. w sprawie zbieranych danych rynkowych (Dz. U. z 2021 r., poz. 589).

Spis treści

1. Ceny skupu – Instytut Ekonomiki Rolnictwa i Gospodarki Żywnościowej	3
1.1. Ceny skupu netto w zakładach przetwórczych i chłodniach (zł/kg)	3
1.2. Ceny skupu netto warzyw i owoców w spółdzielniach ogrodniczych (zł/kg)	4
2. Średnie tygodniowe ceny producenta – Krajowa Rada Izb Rolniczych	6
3. Rynek hurtowy	7
3.1. Cena warzyw na rynkach hurtowych	7
3.2. Cena owoców na rynkach hurtowych	8
3.3. Zmiana cen hurtowych dla wybranego asortymentu owoców i warzyw	9
4. Ceny jabłek – organizacje producentów	10
4.1. Ceny jabłek w skupie	10
4.2. Ceny jabłek w sprzedaży	10
5. Średnie ceny zakupu owoców i warzyw płacone przez sieci handlowe	11
6. Wykresy – średnie ceny na rynkach hurtowych	12
7. Wykres – średnie ceny jabłek w Polsce w 2022 r.	13

Dodatkowe informacje.

1. Informacje dot. cen skupu dostarczane są przez IERiGŻ Zakład Ekonomiki Gospodarstw Rolnych i Ogrodniczych

2. Informacje dot. cen producenta dostarczane są przez KRIR MRiRW

3. Informacje dot. cen hurtowych dostarczone są przez przedstawicieli niżej wymienionych rynków hurtowych i ośrodków doradztwa rolniczego.

Warszawski Rolno-Spożywczy Rynek Hurtowy S.A. – **Bronisze** – www.bronisze.com.pl; Giełda - Białystok Podlaskie Centrum Rolno Towarowe S.A. - <https://www.podlaskiecentrum.pl/>; Lubelski Rynek Hurtowy S.A. – **Lublin** – www.elizowka.pl, Wielkopolska Gildia Rolno-Ogrodnicza S.A. – **Poznań** – www.wgro.com.pl; Podkarpackie Centrum Hurtowe Agrohurt S.A. – **Rzeszów** – www.mgrt.rzeszow.pl; Zachodniopomorskie Centrum Hurtowe **Rolhurt**- www.rolhurt.pl, **Mewat Bydgoszcz** - www.targowisko.mewat.pl, **Rolno-spożywczy rynek hurtowy**- <http://www.targpiast.com.pl/>, Łódzki Rynek Hurtowy ZIAZDOWA S.A. <https://zjazdowa.com.pl/>, Radomska Giełda Rolna - <https://rsrh-radom.pl/>, Targowisko Miejskie Sandomierz - <http://targowiskasandomierz.pl/>, Kompleks Handlowy RYBITWY - <https://khrybitwy.pl/>.

4. Informacje dot. cen targowiskowych ziemniaków i cebuli dostarczone są przez pracowników ośrodków doradztwa rolniczego.

1. Ceny skupu – Instytut Ekonomiki Rolnictwa i Gospodarki Żywnościowej

1.1. Ceny skupu netto w zakładach przetwórczych i chłodniach (zł/kg)

Województwo	Cebula obrana	Kalafiory różyczkowane	Brokuły różyczkowane	Kapusta biała	Pory	Szpinak	Marchew na kostkę	Marchew na plastry	Dynia drążona	Ziemniaki	Szpinak	Jabłka przemysłowe
dolnośląskie												
kujawsko-pomor.				0,57-0,60z							0,75-0,85z	
kujawsko-pomor.	2,30-2,50z				1,40-1,50z		0,42z					
kujawsko-pomor.	2,30-2,45z					0,75z-0,77z	0,37-0,43z	0,51z		0,74z-0,76z		
kujawsko-pomor.		1,40z/II-1,60z/I	3,30z/II-3,40z/I			0,70-0,75z			0,70-0,80z			0,32-0,36z
lubelskie	2,50z	1,40z/II-1,60z/I	3,30z/II-3,40z/I									
lubelskie								0,52z				
lubelskie		1,60z/I							0,75z			
lubelskie				0,55-0,61z								
lubelskie			3,30z/II-3,40z/I									
lubuskie												
łódzkie					1,40-1,50z							
łódzkie											0,73-0,85z	
małopolskie								0,51z				0,31-0,35z
mazowieckie				0,55-0,60z								
mazowieckie												0,32-0,35z
podkarpackie	2,40z-2,50z								0,75z			
podkarpackie						0,75z	0,42z			0,75z	0,84z	
podlaskie		1,45z/II-1,65z/I				0,70-0,75z	0,40					0,36z
podlaskie												
śląskie												
świętokrzyskie												
wielkopolskie												
wielkopolskie										0,70-0,74z	0,85z	
zachodnio-pomor.	2,50z				1,50z							
średnio	2,30-2,49z	1,42z/II-1,61z/I	3,30z/II-3,40z/I	0,55-0,60z	1,40-1,50z	0,70-0,75z	0,38-0,42z	0,51z	0,70-0,76z	0,70-0,75z	0,74-0,85z	0,32-0,36z
tydzień temu	2,30-2,45z	1,63z/II-1,75z/I	3,27z/II-3,40z/I	-	1,40-1,49z	0,75-0,81z	0,38-0,43z	0,50-0,52z	0,70-0,78z	0,70-0,75z	0,74-0,85z	0,32-0,37z
rok temu	1,15-1,20z	1,70z/II-1,85z/I	2,33z/II-2,66z/II	0,33-0,40z	0,80-1,00z/k	-	0,27z/k	0,35z/k	0,90-1,03z	-	-	0,27-0,33z

Ceny zbierane w dniach: 14– 15.11.2022 r.

1.2.Ceny skupu warzyw i owoców w spółdzielniach ogrodniczych (zł/kg)

Ceny skupu netto warzyw i owoców w spółdzielniach ogrodniczych zbierane 14-15 XI 2022 r.											
Województwo	Buraki ćwikłowe	Cebula	Czosnek/główka	Kalafior/a	Brokuły/a	Kapusta biała	Kapusta czerwona	Kapusta pekińska	Kapusta włoska	Kiszona kapusta	Ogórki kiszane
lubelskie	0,90				4,00	1,80	1,80	3,40 a	3,00	3,70	
lubelskie	0,90	2,20	1,20	4,50	4,10	1,85	2,55a	3,15a			4,80
łódzkie		2,10	1,00	4,00	3,50	3,50 a	1,80	3,15	2,50	3,50	
łódzkie	1,00	2,20		4,30	4,15	1,74	2,50 a				4,90
małopol.	1,00		1,10		3,00	1,70	1,85	3,30	6,00 a	3,30	
małopol.		2,00		3,20	3,80			2,90	2,60		
małopol.	0,85		1,00	3,85		1,82	2,30 a	3,60	3,00	3,80	
małopol.	0,95	2,10	1,10	4,40	4,30	1,75	2,55a	3,25a	5,50a		5,10
mazowiec.	0,90	2,00	1,10		4,30	1,80	1,90	3,40a			
podkarp.		1,75		4,25	3,50	3,40 a	1,70	3,30	5,50 a	3,60	
podkarp.	1,00	2,20	1,20	4,50	4,40		2,60 a		5,70 a	3,70	5,00
Cena średnia	0,94	2,07	1,10	4,13	3,91	1,78 (3,45 a)	1,81(2,55 a)	3,25 (3,28 a)	2,78 (5,60 a)	3,60	4,95
tydzień temu	1,00	1,96	1,08	4,08	3,86	1,73 (3,43 a)	1,74 (2,48 a)	3,25 (3,31 a)	2,78 (5,70 a)	3,59	4,83
rok temu	0,72	0,72	1,10	2,94	2,19	0,53	1,03	1,89	2,44 a	2,60	2,60

Województwo	Pomidory spod osłon	Ogórki spod osłon	Rzodkiewka/b	Koperek/b	Szczypiorek/b	Natka pietruszki/b	Marchew	Pieczarki	Pietruszka	Pory	Selery	Kalarepa/a	Ziemniaki
lubelskie		4,15	1,65	1,17	1,23	1,35	1,25	7,60	2,65	2,80	2,60	1,55	1,00
małopol.	4,65	3,90	1,40	1,25	1,30	1,30	1,28	7,60	3,10	2,50a	2,50	1,80	
małopol.	5,10			1,20	1,22	1,33			3,00	2,30 a		1,22	1,00
małopol.	4,70	4,10	1,60	1,25	1,25	1,30	1,25	7,80	2,70	2,50	2,50		0,95
mazowiec.	4,90	3,90	1,65			1,35	1,20	7,80	2,70	2,77	2,60	1,50	0,95
podkarp.	5,00	4,00	1,55	1,15	1,15	1,45	1,30	7,20	3,30	2,40a		1,95	1,05
podkarp.	4,90	4,00	1,60				1,25	7,70	2,70	2,60	2,65	1,60	0,97
Cena średnia	4,88	4,01	1,58	1,20	1,23	1,35	1,26	7,62	2,88	2,67 (2,40 a)	2,57	1,60	0,99
tydzień temu	4,87	3,93	1,56	1,20	1,23	1,35	1,24	7,56	2,91	2,73 (2,13 a)	2,55	1,59	0,97
rok temu	5,98	-	1,08	-	0,93	-	0,67	6,40	2,63	2,04 (1,070 a)	1,93	1,17	0,66

Ceny zbierane w dniach: **14– 15.11.2022 r.**

Wykorzystanie możliwe wyłącznie z dokładnym podaniem źródła.

Województwo	Gruszki	Jabłka deserowe*	Idared	Jonagold	Szampion	Golden Delicious	Gala	Jabłka przemysłowe	Śliwki
lubelskie	2,80	0,80-1,40	0,80	1,20	1,00	1,40	1,10	0,30	3,00
łódzkie								0,33	2,50
łódzkie	2,60							0,31	3,50
łódzkie		0,90-1,35	0,90	1,10-1,25	1,15	1,35	0,90	0,30	
małopolskie	2,50							0,32	
małopolskie		1,15-1,35		1,15-1,35	1,10	1,30			
małopolskie	2,50	0,85-1,30	0,85		1,15	1,30	0,85		
małopolskie	2,30							0,31	2,50
małopolskie		0,85-1,40	0,85		1,10	1,40	0,95	0,31	3,70
mazowiec.	3,50			1,30				0,30	
mazowiec.	2,50	0,95-1,35	1,00	1,15-1,35	1,30	1,30	1,00	0,31	3,90
podkarp.									
podkarp.	2,50	1,10-1,25		1,25		1,25	1,20	0,30	3,80
Cena średnia	2,65	1,14	0,88	1,23	1,13	1,33	1,00	0,31	3,27
tydzień temu	2,71	1,13	0,90	1,23	1,13	1,31	1,00	0,31	2,89
rok temu	2,41	0,83	0,51	0,69	0,69	0,95	0,78	0,29	-

s/"suchy" przemysł, */jabłka w kal. 65+ i do średniej nie wliczana jest odmiana Antonówka

2. Średnie tygodniowe ceny producenta – Krajowa Rada Izb Rolniczych

Województwo/Towar	Mazowieckie			Świętokrzyskie			Wielkopolskie		
	07.11 - 13.11.2022r. cena w zł/kg (szt*)	31.10 - 06.11.2022r. cena w zł/kg (szt*)	tygodniowa zmiana ceny w %	07.11 - 13.11.2022r. cena w zł/kg (szt*)	31.10 - 06.11.2022r. cena w zł/kg (szt*)	tygodniowa zmiana ceny w %	07.11 - 13.11.2022r. cena w zł/kg (szt*)	31.10 - 06.11.2022r. cena w zł/kg (szt*)	tygodniowa zmiana ceny w %
Jabłka (op.5-20 kg) Golden delicious (70/80mm)	--	1,00	--	--	--	--	--	--	--
Jabłka (op.5-20 kg) Jonagold+Jonagored (70/80mm)	--	--	--	--	--	--	--	--	--
Jabłka (op.5-20 kg) Idared (70/80mm)	1,00	--	--	--	--	--	--	--	--
Jabłka (op.5-20 kg) Champion (70/80mm)	--	1,00	--	0,82	0,82	0,0	--	--	--
Jabłka (op.5-20 kg) Boskoop (70/80mm)	2,00	--	--	1,10	1,10	0,0	--	--	--
Jabłka (op.5-20 kg) Gala (65/70mm)	1,10	1,20	-8,3	--	--	--	--	--	--
Gruszki (op.5-20 kg) Lukaszówka (65/70 mm)	4,00	--	--	1,87	1,88	-0,3	--	--	--
Cebula żółta 40-80 mm; op.5-25 kg	--	--	--	--	--	--	--	--	--
Cebula biała 40-80 mm op.5-25 kg	2,05	2,05	0,0	2,25	2,25	0,0	2,00	2,00	0,0
Marchew wszystkie odmiany pakowane luzem	1,05	1,00	5,0	1,35	1,35	0,0	1,35	1,36	-0,8
Pietruszka korzeń op. 10 kg	--	--	--	3,00	3,00	0,0	3,84	3,86	-0,5
Pomidory, typ okrągły; op. 5-6 kg	--	--	--	7,50	7,50	0,0	--	--	--
Ogórki, typ gładkie; op. 5-6 kg	--	--	--	7,75	6,75	14,8	--	--	--
Seler	--	--	--	3,00	3,00	0,0	3,18	3,15	0,8
Sałata masłowa za główkę	--	--	--	2,50	2,50	0,0	--	--	--
Szparagi biało/fioletowe >16mm	--	--	--	--	--	--	--	--	--
Burak ćwikłowy op. 10-15 kg	--	--	--	1,00	1,00	0,0	1,11	1,11	0,0
Kalafior 12-20 cm	--	--	--	3,75	4,00	-6,3	--	--	--
Kapusta biała zł/kg	--	--	--	--	--	--	2,66	2,63	1,1
Rzodkiewka za pęczek 10 szt	--	--	--	--	--	--	--	--	--
Ziemniaki (op. 15 kg)	--	--	--	1,05	1,05	0,0	--	--	--
Pieczarki 30-65 mm	--	--	--	8,75	8,75	0,0	6,89	6,86	0,3

Wykorzystanie możliwe wyłącznie z dokładnym podaniem źródła.

3. Rynek hurtowy

3.1. Cena warzyw na rynkach hurtowych

Ceny **WARZYW** na rynkach hurtowych w dniach: 14.11- 17.11.2022r

Data notowania		Bronisze		Kalisz		Lublin		Łódź		Poznań		Radom		Szczecin		Wrocław
		2022-11-15		2022-11-17		2022-11-15		2022-11-15		2022-11-15		2022-11-15		2022-11-14		2022-
Owoce		Max	Min	Max	Min	Max	Min	Max	Min	Max	Min	Max	Min	Max	Min	Max
KRAJOWE																
Buraki ćwikłowe	kg	0,80	1,20	1,20	1,50	1,50	1,60	0,80	2,00	1,60	2,00	1,50	2,00	1,20	1,50	1,00
Cebula biała	kg	1,85	2,33	2,00	2,20	2,00	2,34	2,00	2,67	2,00	2,70	2,50	3,00	3,00	3,00	2,00
Kalafior	szt.	3,75	5,00	2,50	3,50	4,00	5,00	4,00	7,00	4,00	6,00	5,00	7,00	4,50	6,00	4,00
Kapusta biała	kg	1,00	1,25	0,80	1,00			0,75	1,50	1,50	2,00	1,50	2,00			1,20
	szt.	4,75	6,00	2,50	3,50	3,00	5,00	3,00	5,00	4,50	6,00	3,00	5,00	6,00	6,00	
Marchew	kg	0,90	1,30	1,40	1,60	1,60	1,80	1,20	2,00	1,80	2,20	2,00	2,50	1,60	1,60	1,00
Ogórki długie	kg					6,50	9,00			10,00	11,00			9,00	9,00	
Ogórki gruntowe	kg	9,00	12,00	10,00	10,00	7,50	7,50					6,00	7,00			8,00
Ogórki krótkie	kg	8,00	10,00	8,00	8,00			9,00	10,00			9,00	11,00	9,50	9,50	8,00
Papryka czerwona	kg	6,50	8,00	7,00	8,00			5,00	10,00	7,60	8,40	4,00	6,00	8,00	8,50	5,00
Papryka zielona	kg	3,50	5,00	5,00	5,00			3,60	5,00	5,40	6,00	3,00	4,00	6,00	6,00	4,00
Papryka żółta	kg	6,50	8,00	7,00	8,00	5,00	7,00	5,00	11,00	9,00	9,40	4,00	6,00	9,00	9,00	7,00
Pietruszka	kg	2,50	3,50	4,00	4,50	4,80	5,40	3,20	5,00	5,00	6,00	5,00	7,00	3,50	4,00	4,40
Pomidory	kg	6,00	7,50	6,00	7,00	7,00	7,67	6,67	8,33	5,00	6,67	7,00	8,00	7,00	8,00	7,00
Pomidory gruntowe	kg	4,50	6,00					2,22	4,17							
Pomidory malinowe	kg	10,00	16,66	6,67	8,33	9,00	10,84	6,67	10,00	9,17	10,83					8,00
Pory	szt.	1,20	2,40	1,50	1,80	2,00	2,50	1,80	2,50	1,80	2,20					1,50
Rzodkiewka	peęcdek	1,00	1,60	1,50	2,00	1,50	1,50	1,50	2,30	1,60	2,20	2,00	2,50	1,50	1,80	1,50
Salata	szt.	2,00	3,75	2,00	2,08	2,50	2,50	2,50	3,50	2,50	2,92	2,50	3,50	3,80	3,80	2,60
Selery	kg	1,50	2,20	3,00	3,60	3,50	4,00	2,00	4,00	3,60	5,60	4,00	5,00	3,00	4,00	3,00
Ziemniaki	kg	0,80	1,50	1,00	1,33	1,40	1,47	1,00	1,33	1,20	1,47	2,20	2,40	1,33	1,33	1,00
Boczniki	kg	13,50	20,00			18,00	18,67									20,00
Pieczarki	kg	7,00	9,00	7,00	8,00	8,60	8,67	7,33	9,33	8,67	10,00	7,80	10,00	8,00	8,50	7,00
IMPORTOWANE																
Czosnek	kg	8,00	11,00	14,00	14,00	16,00	16,00									
Ogórki długie	kg	5,00	9,00			6,70	8,50			8,89	9,33					
Ogórki krótkie	kg			6,50	7,00											
Papryka czerwona	kg	8,00	11,00	9,00	9,00	9,00	9,00			9,60	10,00					8,00
Papryka zielona	kg			7,00	7,00											5,00
Papryka żółta	kg	8,00	11,00	8,00	9,00					9,60	10,00					6,00
Pomidory	kg	4,25	10,00	5,00	8,00	5,80	7,00			7,33	8,33					

Wykorzystanie możliwe wyłącznie z dokładnym podaniem źródła.

3.2. Cena owoców na rynkach hurtowych

Ceny **OWOCÓW** na rynkach hurtowych w dniach: 14.11- 17.11.2022r

Miejscowość			Bronisze		Kalisz		Lublin		Łódź		Poznań		Radom		Szczecin		Wrocław	
Data notowania			2022-11-15		2022-11-17		2022-11-15		2022-11-15		2022-11-15		2022-11-15		2022-11-14		2022-11-15	
Owoce	Odm.	Jedn.	Min	Max	Min	Max	Min	Max	Min	Max	Min	Max	Min	Max	Min	Max	Min	Max
KRAJOWE																		
Gruszki		kg	2,50	4,00	4,00	4,00	1,75	4,50	1,50	3,50	4,00	5,00	3,00	4,00	4,00	6,00	3,00	4,50
Jabłko																		
	<i>Cortland</i>	kg	1,66	2,66	2,00	3,00			1,00	2,00	3,00	3,00						
	<i>Gala</i>	kg	1,00	1,66	2,00	2,00			1,00	2,00	2,67	3,00						
	<i>Gloster</i>	kg	1,00	1,50														
	<i>Golden</i>	kg	1,66	2,00	2,00	2,00												
	<i>Jonagored</i>	kg	1,00	1,50	2,00	2,00			1,00	1,67								
	<i>Ligol</i>	kg			2,00	2,00	1,33	2,33	1,00	2,00	3,00	3,00						
	<i>Lobo</i>	kg	1,50	2,33	2,00	2,33	1,33	2,33	1,00	2,00	3,00	3,00						
	<i>Paulared</i>	kg							1,00	2,00								
	<i>Szampion</i>	kg	1,25	2,00	1,67	1,67	1,33	2,33	1,00	2,00	2,67	3,00						
	<i>Szara Reneta</i>	kg	1,50	2,20	2,00	2,33												
	<i>Antonówka</i>	kg	2,00	2,33					1,33	2,33								
Maliny		kg			32,00	36,00	32,00	34,00	24,00	36,00	34,00	40,00			40,00	40,00	34,00	40,00
Śliwki		kg	4,00	5,50			3,50	5,00	2,00	5,00	6,50	7,50	2,00	2,50			2,50	4,00
Truskawki		kg			14,00	24,00	16,00	18,00			28,00	30,00			20,00	20,00		
IMPORTOWANE																		
Ananasy		szt.	4,50	7,00	6,00	16,00	6,00	7,00	9,00	11,00			4,00	6,00	9,00	9,00	6,00	9,00
Arbuzy		kg			5,00	6,00	3,00	4,50					3,00	4,00	5,00	6,00	5,00	7,00
Banany		kg	4,30	6,11	5,00	5,56	5,30	6,00	5,56	6,11	5,56	6,94	6,00	7,00	5,00	6,00	5,00	6,50
Cytryny		kg	5,25	8,50	8,00	8,00	7,00	8,80	6,50	8,00	7,50	8,50	6,00	7,00	7,50	8,00	6,00	8,00
Grejpfruty		kg	4,00	7,50	5,00	6,00	7,00	9,60	6,47	7,06	7,14	10,00	6,00	7,00	8,50	8,50	6,50	7,00
Gruszki		kg	5,50	7,00	5,00	6,00			5,83	6,25	7,50	8,50	5,00	5,00			6,00	6,00
Mandarynki		kg	4,50	12,00	8,00	8,00	5,70	10,00	8,00	15,00	8,00	12,00	8,00	10,00	6,50	7,50	8,00	13,00
Pomarańcze		kg	5,00	7,00	5,00	6,00	5,00	7,00	6,00	7,50	7,00	8,00	6,00	7,00	6,00	7,00	5,50	7,00
Winogrona		kg	3,50	9,75	7,00	12,00	7,80	10,00	8,00	10,00	7,86	10,71	5,00	9,00	8,50	10,00	6,00	10,00

Wykorzystanie możliwe wyłącznie z dokładnym podaniem źródła.

3.3. Zmiana cen hurtowych dla wybranego asortymentu owoców i warzyw

Produkt	Jedn.	Cena zł/jedn				Zmiany ceny (%)								
		2022-11-17		2022-11-10		w stosunku do poprzedniego notowania*)		2 tyg.		3 tyg.		4 tyg.		
		Min	Max	Min	Max	Min	Max	Min	Max	Min	Max	Min	Max	
1	2	3	4	5	6	7	8	9	10	11	12	13	14	
Warzywa krajowe														
Boczniki	kg	17,17	20,39	17,17	20,39	0,0	0,0	0,0	0,0	0,0	0,0	0,0	0,0	0,0
Buraki ćwikłowe	kg	1,20	1,66	1,20	1,77	0,0	-5,9	-3,4	-11,2	-3,4	-9,2	-5,3	-7,6	
Cebula biała	kg	2,17	2,59	2,04	2,54	6,4	2,2	1,5	2,0	1,5	0,5	8,1	3,1	
Kalafior	szt.	3,97	5,56	4,00	5,39	-0,8	3,2	-14,5	-7,3	-14,5	-4,1	-8,4	-7,3	
Kapusta biała	kg	1,13	1,54	1,19	1,55	-5,7	-0,5	1,4	2,1	1,4	-7,3	-12,0	-3,6	
Marchew	kg	1,44	1,83	1,43	1,83	0,3	-0,5	-6,8	-2,5	-6,8	-2,4	1,1	-0,5	
Ogórki gruntowe	kg	8,10	9,50	8,25	9,42	-1,8	0,9	4,5	6,1	4,5	9,6	19,1	17,3	
Ogórki krótkie	kg	8,58	9,58	8,21	9,07	4,5	5,6	9,6	6,5	9,6	4,0	10,8	4,5	
Papryka czerwona	kg	6,16	7,99	6,01	7,80	2,4	2,4	11,6	10,4	11,6	5,9	6,4	0,7	
Papryka zielona	kg	4,36	5,29	3,93	4,93	10,9	7,2	6,7	7,5	6,7	-2,6	-6,2	-2,6	
Papryka żółta	kg	6,56	8,43	6,50	8,18	1,0	3,1	6,7	11,3	6,7	8,9	12,7	12,3	
Pietruszka	kg	4,05	5,05	4,10	5,04	-1,2	0,1	-7,0	-2,9	-7,0	1,2	1,5	3,5	
Pomidory	kg	6,46	7,77	6,50	7,73	-0,6	0,5	-5,5	0,2	-5,5	2,5	13,2	8,2	
Pomidory gruntowe	kg	3,36	5,08	3,36	5,08	0,0	0,0	-6,9	-9,0	-6,9	10,9	33,8	28,9	
Pomidory malinowe	kg	8,25	11,44	7,98	10,67	3,4	7,3	8,2	13,0	8,2	19,2	31,3	43,9	
Pory	szt.	1,63	2,23	1,69	2,34	-3,1	-4,7	3,7	3,9	3,7	-5,0	-7,8	-1,1	
Rzodkiewka	peczek	1,51	1,96	1,60	1,97	-5,5	-0,2	-8,7	-7,2	-8,7	-4,3	-15,4	-9,8	
Salata	szt.	2,55	3,13	2,51	3,11	1,7	0,8	3,0	7,2	3,0	2,5	7,9	6,9	
Selery	kg	2,95	4,05	3,23	4,02	-8,8	0,7	-12,1	-2,2	-12,1	-1,7	-10,3	0,4	
Ziemniaki	kg	1,24	1,54	1,24	1,55	-0,2	-0,4	-1,2	-1,0	-1,2	2,1	2,5	1,0	
Owoce krajowe														
Gruszki	kg	2,97	4,44	3,08	4,56	-3,7	-2,6	-7,6	-2,3	-7,6	0,9	0,8	6,5	
Maliny	kg	32,67	37,67	31,25	38,38	4,5	-1,8	8,3	2,3	8,3	4,6	16,7	10,8	
Sliwki	kg	3,42	4,92	3,61	4,89	-5,4	0,6	1,8	1,8	1,8	32,9	55,7	52,6	
Truskawki	kg	19,50	23,00	20,60	25,20	-5,3	-8,7	-13,7	-10,9	-13,7	-0,7	13,6	5,7	
Jablka:														
<i>Antonówka</i>	kg	1,67	2,33	1,67	2,33	0,0	0,0	0,0	0,0	0,0	5,0	3,4	5,0	
<i>Cortland</i>	kg	1,92	2,67	1,81	2,67	5,7	0,0	5,7	0,0	5,7	3,2	5,7	3,2	
<i>Golden</i>	kg	1,83	2,00	1,63	2,00	12,6	0,0	12,6	0,0	12,6	0,0	12,6	0,0	
<i>Jonagored</i>	kg	1,33	1,72	1,33	1,72	0,0	0,0	0,0	0,0	0,0	-1,6	-11,1	-1,6	
<i>Ligol</i>	kg	1,83	2,33	1,67	2,26	10,0	3,0	4,7	5,6	4,7	4,5	10,0	4,5	
<i>Lobo</i>	kg	1,77	2,40	1,77	2,40	0,0	0,0	-5,8	-0,7	-5,8	0,0	0,0	0,0	
<i>Paulared</i>	kg	1,00	2,00	2,17	2,67	-53,8	-25,0	-53,8	-25,0	-53,8	-25,0	-53,8	-25,0	
<i>Szara Reneta</i>	kg	1,75	2,27	1,83	2,21	-4,5	2,5	0,0	0,0	0,0	0,0	0,0	0,0	
<i>Szampion</i>	kg	1,58	2,20	1,53	2,17	3,3	1,5	0,0	3,5	0,0	-1,5	-1,0	-1,5	
Warzywa importowane														
Czosnek	kg	12,67	13,67	12,67	13,67	0,0	0,0	1,3	1,2	-11,1	-20,8	-9,5	-6,8	
Ogórki długie	kg	6,86	8,94	5,64	7,94	21,7	12,6	12,3	24,8	1,8	15,0			
Papryka czerwona	kg	8,72	9,60	7,25	8,75	20,3	9,7	34,2	37,1	-8,2	-8,6			
Papryka żółta	kg	7,90	9,50	7,67	9,00	3,0	5,6	31,7	35,7	-16,8	-9,5			
Owoce importowane														
Ananasy	szt.	6,36	9,29	6,06	8,50	4,9	9,2	-0,7	-1,2	0,4	2,8	-5,8	-3,5	
Banany	kg	5,21	6,28	5,21	6,14	0,1	2,3	-6,6	0,8	-6,4	-0,1	-8,1	-3,3	
Cytryny	kg	6,72	8,10	6,81	8,09	-1,3	0,1	-3,6	-1,0	-1,2	4,4	-0,9	4,0	
Grejpfruty	kg	6,33	7,83	6,30	7,68	0,4	1,9	4,4	5,3	10,4	8,5	14,3	10,9	
Gruszki	kg	5,81	6,46	5,81	6,29	0,0	2,6	0,7	1,7	0,0	0,0	3,0	0,0	
Mandarynki	kg	7,09	10,94	7,30	11,06	-2,9	-1,1	-11,4	-11,5	-25,4	-15,9	-28,0	-13,5	
Winogrona	kg	6,71	10,18	6,91	10,08	-2,9	1,0	1,3	3,7	2,2	2,6	11,5	12,5	

4. Ceny jabłek – organizacje producentów

4.1. Ceny jabłek w skupie

Skup jabłek przez organizacje producentów - główne odmiany

PLN/100kg

Odmiana	07.11 -13.11	31.10 -06.11	Zmiana [%]
Gala	141,1	106,8	32,0
Golden	111,7	111,7	0,0
Idared	61,7	67,0	-7,9
Jonagored	83,0	50,2	65,4
Ligol*)	77,2	72,0	7,2
Szampion	87,8	88,7	-1,0

* - odmiana nie uwzględniona w zgłoszeniu

PLN/100kg

Odmiana	07.11 -13.11	31.10 -06.11	Zmiana [%]
Średnia ważona (wszystkie odmiany)	85,0	78,0	9,0

4.2. Ceny jabłek w sprzedaży

Sprzedaż jabłek przez organizacje producentów - główne odmiany

PLN/100kg

Odmiana	07.11 -13.11	31.10 -06.11	Zmiana [%]
Boskoop	251,5	249,4	0,8
Gala	253,0	269,0	-6,0
Golden	146,4	123,1	18,9
Jonagold/Jonagored	159,8	159,8	0,0
Ligol*)	204,0	210,2	-3,0
Szampion	247,7	243,4	1,8

* - odmiana nie uwzględniona w zgłoszeniu

PLN/100kg

Odmiana	07.11 -13.11	31.10 -06.11	Zmiana [%]
Średnia ważona (wszystkie odmiany)	214,1	207,0	3,4

5. Średnie ceny zakupu owoców i warzyw płacone przez sieci handlowe

OWOCE - luzem

Towar	Cena w zł/kg		Zmiana [%]
	2022-11-13	2022-11-06	
Jablka wg odmian (krajowe):			
Gala	2,20	2,19	0,5
Golden delicious	2,42	2,46	-1,6
Idared		1,63	--
Jonagold/jonagored	2,07	1,96	5,6
Ligol	2,09	2,07	1,0
Lobo	2,51	--	--
Szampion	2,02	2,02	0,0
Jablka wg odmian (import):			
Granny smith	6,29	6,29	0,0
Pomarańcze odmiany:			
nieokreślone	4,42	4,73	-6,6

WARZYWA - luzem

Towar	Cena w zł/kg		Zmiana [%]
	2022-11-13	2022-11-06	
krajowe			
Marchew	1,73	1,78	-2,8
Pomidory okrągłe	9,15	8,44	8,4
Pomidory typu cherry	14,23	13,85	2,7
Ziemniaki	1,58	1,48	6,8
z importu			
Pomidory typu cherry	11,19	--	--
Pomidory okrągłe	5,40	--	--

WARZYWA - opakowania do 2 kg

Towar	Cena w zł/kg		Zmiana
	2022-11-13	2022-11-06	
krajowe			
Marchew	2,66	2,81	-5,3
Pomidory na gałązkach	9,82	10,99	-10,6
Pomidory okrągłe	11,62	10,40	11,7
Pomidory typu cherry	15,24	11,25	35,5
Ziemniaki	2,31	2,32	-0,4
z importu			
Pomidory na gałązkach	10,39	--	--
Pomidory typu cherry	12,66	13,20	-4,1

Dane podane w tabelach oznaczają ostatni dzień analizowanego tygodnia.

6. Wykresy – średnie ceny na rynkach hurtowych

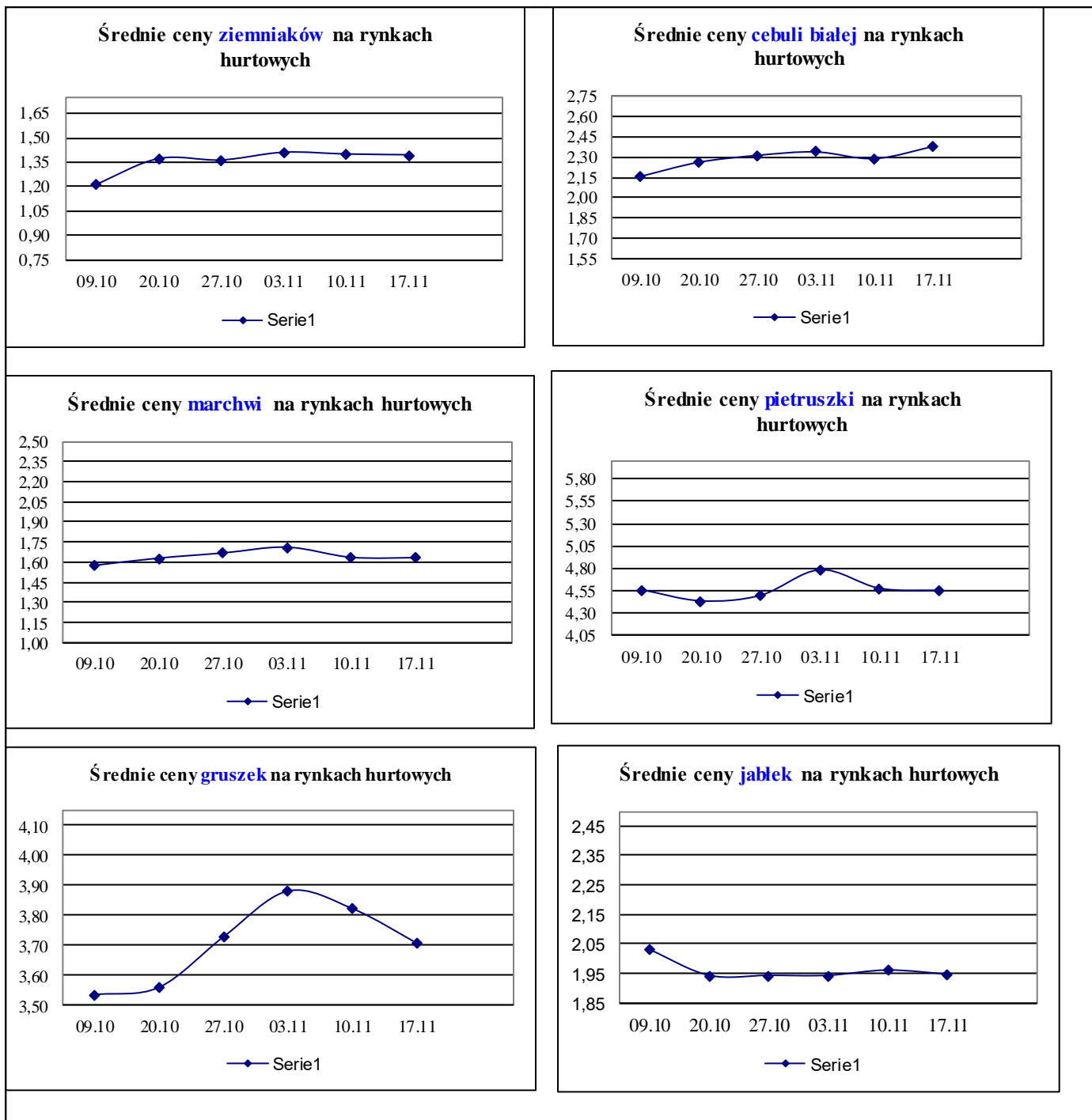

7. Wykres – średnie ceny jabłek w Polsce w 2022 r.

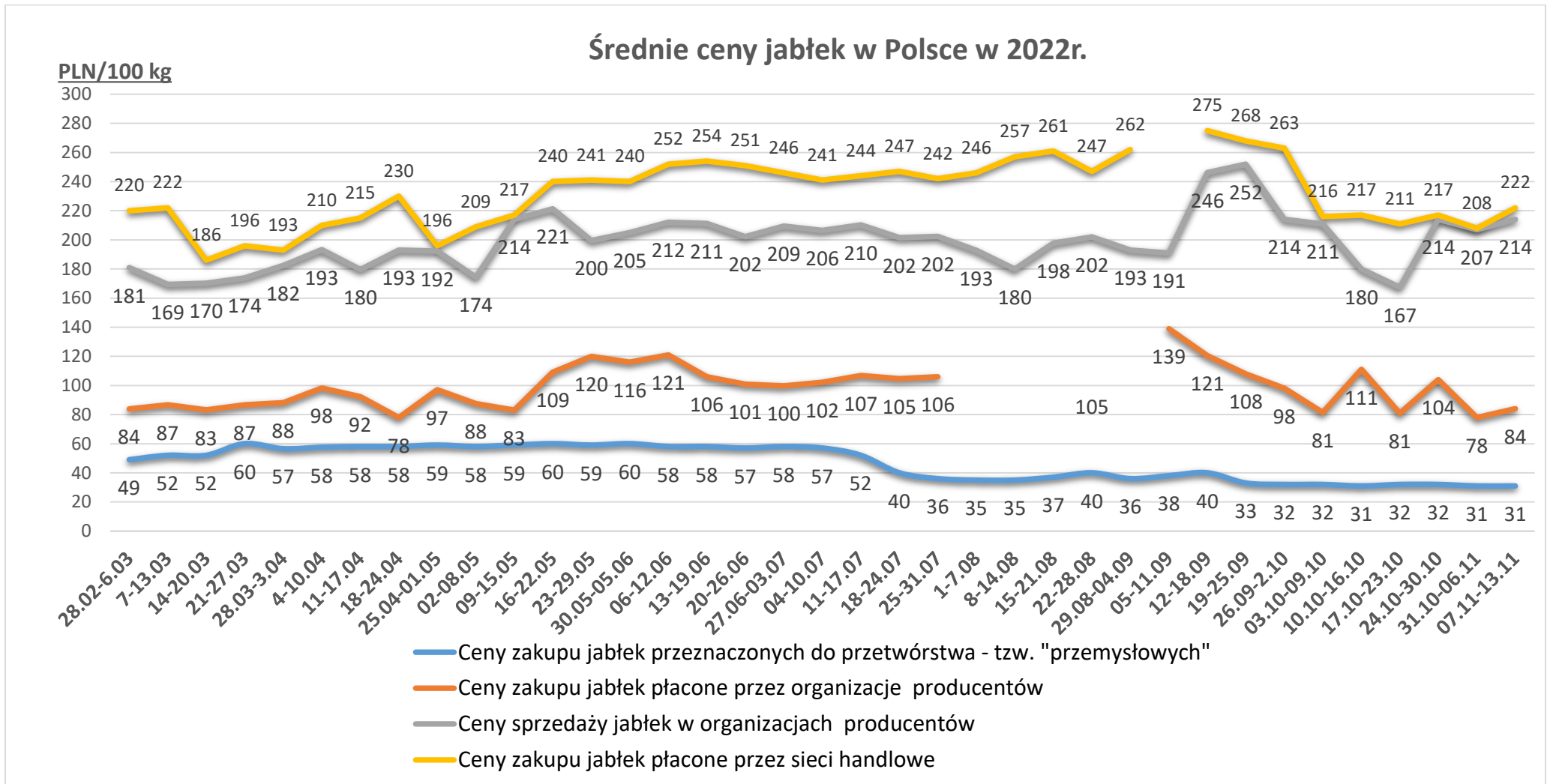

Wykorzystanie możliwe wyłącznie z dokładnym podaniem źródła.

Ceny jabłek odmiany *Shampion* na rynkach hurtowych

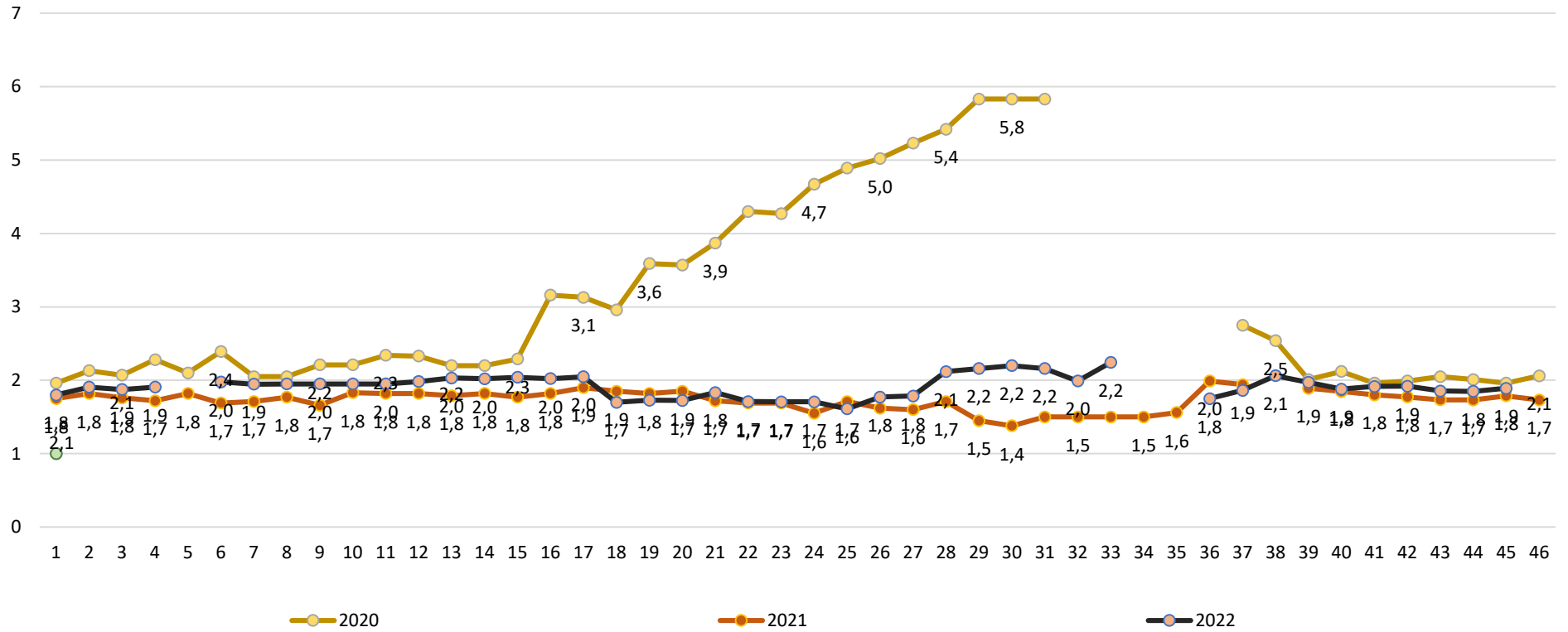

Wykorzystanie możliwe wyłącznie z dokładnym podaniem źródła.

Wydawca: Ministerstwo Rolnictwa i Rozwoju Wsi; 00-930 Warszawa ul. Wspólna 30

tel. (022) 623 27 67; fax (022) 623 27 06, 623 27 07

Adres internetowy: [strona ZSRIR](#); **E-mail:** Biuletyn@minrol.gov.pl

Autor: Tomasz Chruśliński tel. (022) 623-27-67; E-mail: Tomasz.Chruslinski@minrol.gov.pl,

Warunki dostępu do publikacji:

Tygodnik jest udostępniany zainteresowanym osobom bezpłatnie.

Rynek owoców i warzyw świeżych - ukazuje się w każdy czwartek.