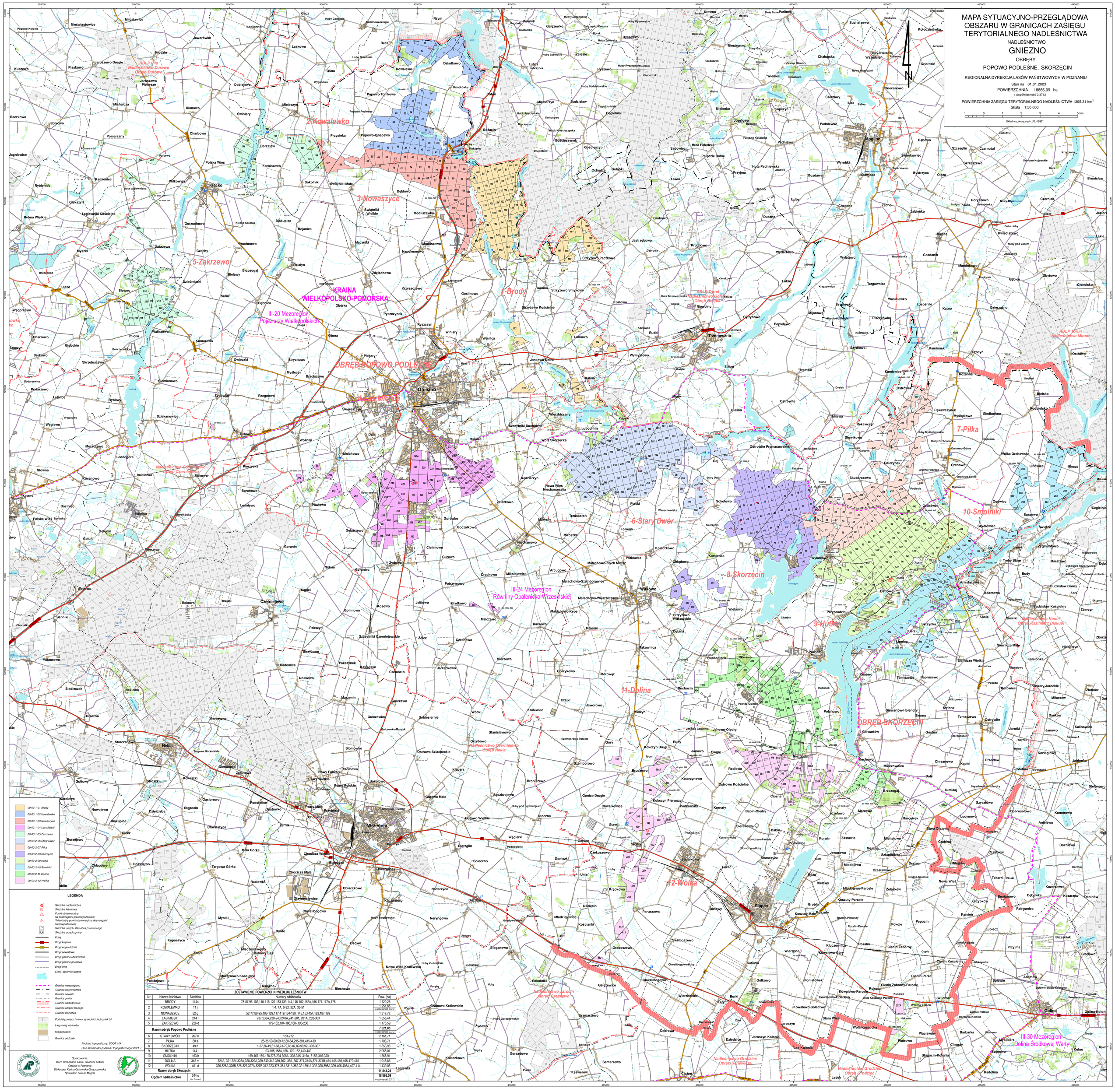

ZESTAWIENIE POWIERZCHNI WEDŁUG LEŚNICTW

Nr	Nazwa leśnictwa	Siedziba	Numery oddziałów	Pow. (ha)
1	BRODY	144c	78-87,96-102,110-116,120-133,139-144,146-152,152A,155-177,177A,178	1 720,25
2	KOWALEWKO	11 j	1-4, 4A, 5-32, 32A, 33-51	1 251,85
				w spółwłasności: 0,3712
3	NOWASZYCE	62 g	52-77,88-95,103-109,117-119,134-138, 145,153-154,183,187,189	1 317,72
4	LAS MIESKI	244 l	237,238A,238-240,240A,241-281, 281A, 282-303	1 555,44
5	ZAKRZEWO	226 d	179-182,184-186,188-,190-236	1 176,59
Razem obręb Popowo Podleśne				**7 021,85**
				w spółwłasności: 0,3712
6	STARY DWÓR	267 h	183-272	2 161,71
7	PIŁKA	60 a	28-35,50-60,69-72,80-84,295-301,415-439	1 703,71
8	SKORZĘCIN	49 h	1-27,36-49,61-68,73-79,85-87,89-90,92-,302-307	1 853,96
9	HUTKA	144 j	93-158,158A,168-,179-182,440-449	2 068,07
10	SMOLNIKI	163 h	159-167,169-178,273-294,308A, 308-315, 315A, 315B,316-320	1 568,91
11	DOLINA	342 m	321A, 321-324,328A,328,329A,329-340,342-359,362-,365-,367-371,374A,374-374B,454-455,459,468-470,475	1 048,85
12	WÓLKA	401 d	325,326A,326B,326-327,327A,327B,372-373,375-381,381A,382-391,391A,392-398,398A,399-406,406A,407-414	1 439,03
Razem obręb Skorzęcin				**11 844,24**
Ogółem nadleśnictwo		244 o (str. Popowo)		**18 866,09**
				w spółwłasności: 0,3712