

**ZARZĄDZENIE  
REGIONALNEGO DYREKTORA OCHRONY ŚRODOWISKA W BYDGOSZCZY**

z dnia 20 czerwca 2016 r.

**w sprawie rezerwatu przyrody „Łąki Ślesińskie”**

Na podstawie art. 13 ust. 3 ustawy z dnia 16 kwietnia 2004 r. o ochronie przyrody (Dz. U. z 2015 r. poz. 1651, 1936 i 2171 oraz z 2016 r. poz. 422) zarządza się, co następuje:

§ 1. 1. Rezerwat przyrody „Łąki Ślesińskie”, zwany dalej „rezerwatem”, stanowi obszar o powierzchni 43,62 ha, na terenie części działki o numerze ewidencyjnym 662, w obrębie Ślesin (0016), w gminie Nakło nad Notecią, w powiecie nakielskim, w województwie kujawsko-pomorskim.

2. Opis granicy rezerwatu, w postaci współrzędnych geograficznych punktów załamania granicy w układzie współrzędnych płaskich prostokątnych PL-1992, zawiera załącznik nr 1 do zarządzenia.

3. Przebieg granicy rezerwatu określa mapa stanowiąca załącznik nr 2 do zarządzenia.

§ 2. Celem ochrony rezerwatu jest zachowanie stanowiska reliktywnej brzozy niskiej *Betula humilis*.

§ 3. 1. Dla rezerwatu określa się rodzaj - Florystyczny (FL).

2. Dla rezerwatu określa się typ i podtyp:

- 1) ze względu na dominujący przedmiot ochrony: typ - Florystyczny (PFI), podtyp - krzewów i drzew (kd);
- 2) ze względu na główny typ ekosystemu: typ - Różnych ekosystemów (EE), podtyp - mozaiki różnych ekosystemów (me).

§ 4. Nadzór nad rezerwatem sprawuje Regionalny Dyrektor Ochrony Środowiska w Bydgoszczy.

§ 5. Zarządzenie wchodzi w życie po upływie 14 dni od dnia ogłoszenia<sup>1)</sup>.

Z up. Regionalnego Dyrektora  
Ochrony Środowiska w Bydgoszczy

Marek Machnikowski  
Regionalny Konserwator Przyrody  
w Bydgoszczy

---

<sup>1)</sup>Niniejsze zarządzenie było poprzedzone zarządzeniem Ministra Leśnictwa i Przemysłu Drzewnego z dnia 26 marca 1975 r. w sprawie uznania za rezerwaty przyrody (M. P. Nr 11, poz. 64), które utraciło moc obowiązującą z dniem wejścia w życie ustawy z dnia 16 kwietnia 2004 r. o ochronie przyrody (Dz. U. z 2015 r. poz. 1651, z późn. zm.).

Załączniki do zarządzenia  
Regionalnego Dyrektora Ochrony Środowiska  
w Bydgoszczy  
z dnia 20 czerwca 2016 r.

**Załącznik nr 1**

**Opis granicy rezerwatu, w postaci współrzędnych geograficznych punktów załamania  
granicy w układzie współrzędnych płaskich prostokątnych PL-1992**

nr	x	y
1	586489,67	412390,35
2	586240,16	412110,62
3	586115,41	410891,69
4	586347,46	410870,90
5	586355,58	410890,66
6	586466,07	411833,01
7	586475,82	411854,32
8	586547,56	411943,80
9	586825,32	412300,88
10	586803,05	412342,30
11	586489,67	412390,35

Z up. Regionalnego Dyrektora  
Ochrony Środowiska w Bydgoszczy

*Marek Machajkowski*  
Regionalny Konserwator Przyrody  
w Bydgoszczy

## Przebieg granicy rezerwatu przyrody

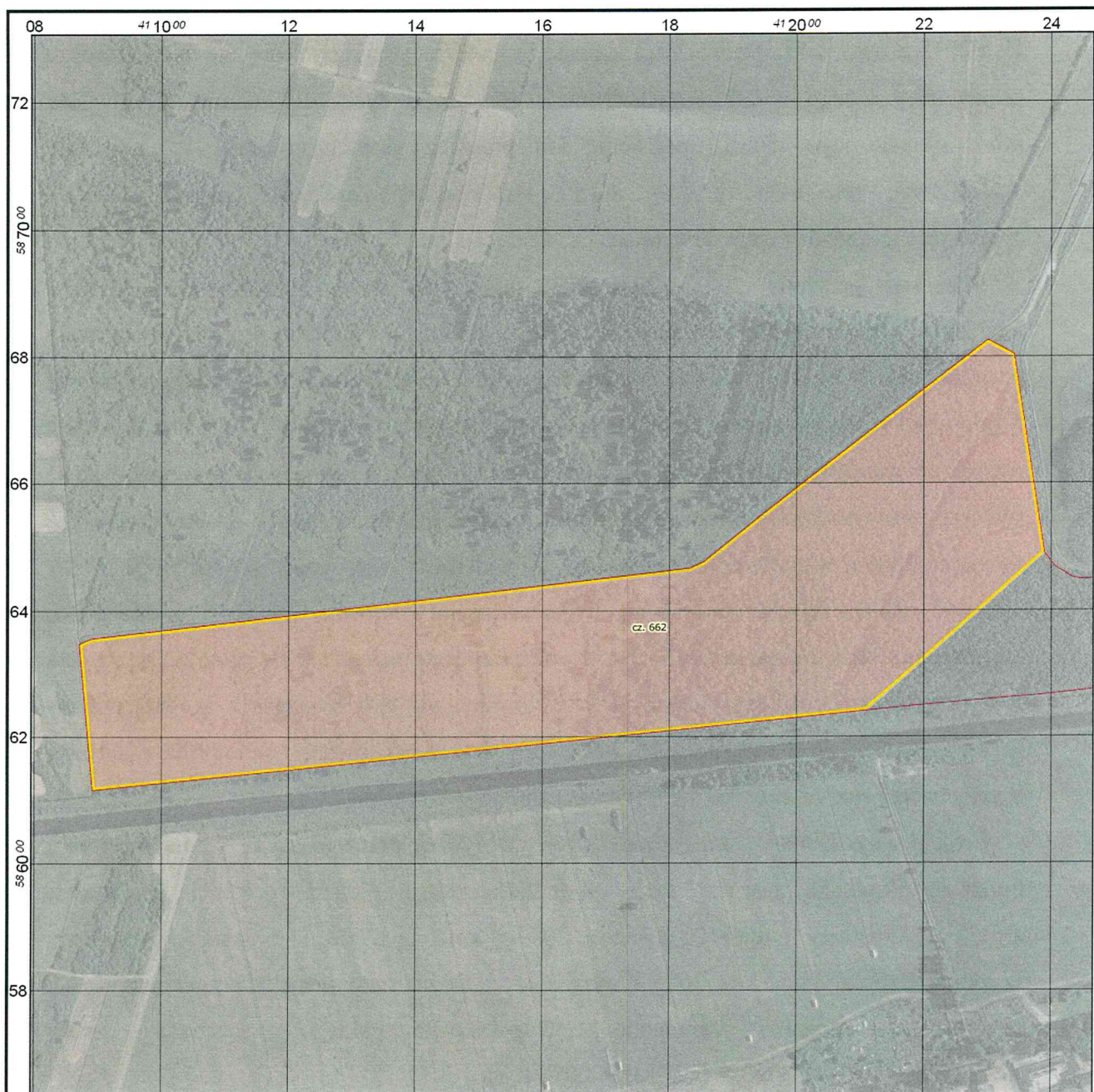

Przebieg granicy rezerwatu przyrody  
Łąki Ślesińskie

## Legenda

-  Granica rezerwatu przyrody
-  Granice działek ewidencyjnych (Starostwo Powiatowe w Nakle and Notecią 2016)

Układ współrzędnych: PL-1992  
Podkład: ortofotomapa GUGiK  
Data sporządzenia: 2016-03-30

0 100 200 m

Z up. Regionalnego Dyrektora  
Ochrony Środowiska w Bydgoszczy  
*Marek Machnikowski*  
Regionalny Konserwator Przyrody  
w Bydgoszczy

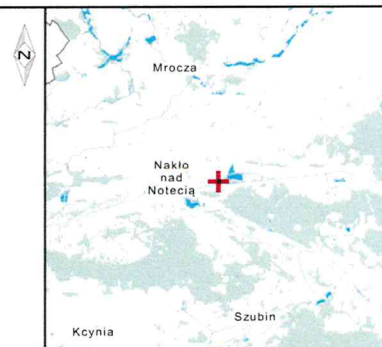

## Uzasadnienie

Na podstawie art. 13 ust. 3 ustawy z dnia 16 kwietnia 2004 r. o ochronie przyrody (Dz. U. z 2015 r. poz. 1651, z późn. zm.) uznanie za rezerwat przyrody następuje w drodze aktu prawa miejscowego w formie zarządzenia regionalnego dyrektora ochrony środowiska, które określa jego nazwę, położenie lub przebieg granicy i otulinę, jeżeli została wyznaczona, cele ochrony oraz rodzaj, typ i podtyp rezerwatu przyrody, a także sprawującego nadzór nad rezerwatem.

Rezerwat przyrody „Łąki Ślesieńskie” utworzony został zarządzeniem Ministra Leśnictwa i Przemysłu Drzewnego z dnia 26 marca 1975 r. w sprawie uznania za rezerwaty przyrody (M. P. Nr 11, poz. 64). Niniejsze zarządzenie Regionalnego Dyrektora Ochrony Środowiska w Bydgoszczy obejmuje aktualizację danych ewidencyjnych oraz dostosowanie danych dotyczących rezerwatu do obowiązujących przepisów prawnych, w tym określenie rodzaju, typu i podtypu rezerwatu zgodnie z rozporządzeniem Ministra Środowiska z dnia 30 marca 2005 r. w sprawie rodzajów, typów i podtypów rezerwatów przyrody (Dz. U. Nr 60, poz. 533). Zmiana określonej w zarządzeniu Ministra Leśnictwa i Przemysłu Drzewnego z dnia 26 marca 1975 r., powierzchni rezerwatu z 42,43 ha na 43,62 ha wynika z wyliczenia na podstawie danych przestrzennych i nie jest związana z korektą zmiany granic rezerwatu. Cel ochrony rezerwatu, którym jest zachowanie stanowiska reliktywnej brzozy niskiej *Betula humilis*, nie ulega zmianie.

Projekt zarządzenia został zaopiniowany pozytywnie przez zarządcę terenu rezerwatu Fundację Potulicką pismem znak: 449/2016 z dnia 6.04.2016 r. Na podstawie art. 59 ust. 2 ustawy z dnia 23 stycznia 2009 r. o wojewodzie i administracji rządowej w województwie (Dz. U. z 2015 r. poz. 525, z późn. zm.) projekt zarządzenia został uzgodniony przez Wojewodę Kujawsko-Pomorskiego pismem znak: WSRRW.II.710.16/2.2016, z dnia 13.06.2016 r.

Z up. Regionalnego Dyrektora  
Ochrony Środowiska w Bydgoszczy  
Marek Mętnikowski  
Regionalny Konserwator Przyrody  
w Bydgoszczy