

Meldunki epidemiologiczne

Zachorowania i podejrzenia zachorowań na grypę w Małopolsce

Sekcja Budżetu Zadaniowego, Planowania i Analiz – Wojewódzka Stacja Sanitarno-Epidemiologiczna w Krakowie

Rok: 2021

Miesiąc: styczeń

Numer: 1C (3)

Okres: 16-22 stycznia

Analiza za okres od 16 do 22 stycznia 2021 r.

Zachorowania i podejrzenia zachorowań na grypę w okresie od 16 do 22 stycznia 2021 r. wg wieku i powiatów

Powiat	Ogółem			Wiek (ukończone lata)							
	liczba	zapadalność ¹⁾	wzrost /spadek zapadalności ^{2,3)}	0-4		5-14		15-64		65+	
				liczba	zapadalność ¹⁾	liczba	zapadalność ¹⁾	liczba	zapadalność ¹⁾	liczba	zapadalność ¹⁾
MAŁOPOLSKA	1 604	6,71	-3,39	394	30,26	207	8,09	788	4,95	215	5,22
bocheński	222	29,63	-8,44	85	193,11	39	43,47	84	16,82	14	12,06
brzeski	141	21,63	14,38	27	79,09	23	31,39	72	16,30	19	18,51
chrzanowski	14	1,61	-1,21	5	13,24	2	2,43	6	1,04	1	0,58
dąbrowski	53	12,80	2,66	10	48,91	6	14,47	29	10,15	8	12,07
gorlicki	11	1,44	-1,31	0	0,00	0	0,00	8	1,57	3	2,35
m. Kraków	0	0,00	-2,40	0	0,00	0	0,00	0	0,00	0	0,00
krakowski	0	0,00	-0,62	0	0,00	0	0,00	0	0,00	0	0,00
limanowski	3	0,32	0,32	1	1,66	0	0,00	2	0,32	0	0,00
miechowski	167	49,00	-0,29	29	185,45	15	44,97	95	42,97	28	39,58
myślenicki	106	11,84	1,58	52	95,88	9	8,28	39	6,43	6	4,77
Nowy Sącz i nowosądecki	37	1,76	-1,44	9	7,13	4	1,58	21	1,48	3	0,98
nowotarski	0	0,00	-2,61	0	0,00	0	0,00	0	0,00	0	0,00
olkuski	37	4,77	-10,34	10	29,86	6	8,01	19	3,72	2	1,28
oświęcimski	0	0,00	0,00	0	0,00	0	0,00	0	0,00	0	0,00
proszowicki	134	44,35	-1,70	32	219,78	20	65,67	67	33,20	15	27,14
suski	261	44,28	26,17	39	124,22	27	40,29	135	34,13	60	62,90
Tarnów i tarnowski	141	6,51	-30,47	24	23,24	31	14,03	68	4,65	18	4,73
wadowicki	79	7,05	-2,40	29	47,33	10	7,93	33	4,38	7	3,90
wielicki	155	17,04	-3,45	34	62,91	12	10,74	89	14,56	20	15,04
tatrzański	43	9,02	2,60	8	32,36	3	5,80	21	6,62	11	13,22

ZAPADALNOŚĆ¹⁾
W OKRESIE OD 16 DO 22
STYCZNIA 2021 R. ORAZ
W POPRZEDNIM OKRESIE
SPRAWOZDAWCZYM³⁾
WG WIEKU

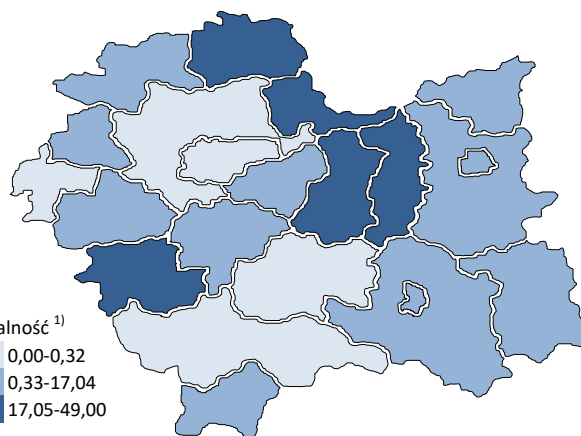
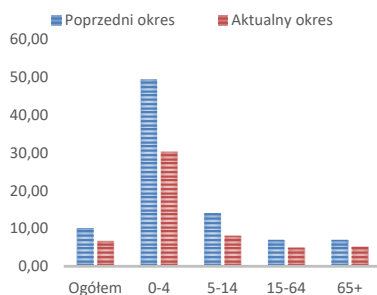

Objaśnienia:

- 1) Przeciętna dzienna zapadalność na 100 tys. ludności wg stanu w dniu 30 czerwca 2020 r.
- 2) Różnica w stosunku do poprzedniego okresu sprawozdawczego.
- 3) Okres od 8 do 15 stycznia 2021 r.

Zapadalność ¹⁾ na grypę i podejrzenia grypy w sezonie epidemicznym 2020/2021 w porównaniu z poprzednimi sezonami wg okresowych meldunków

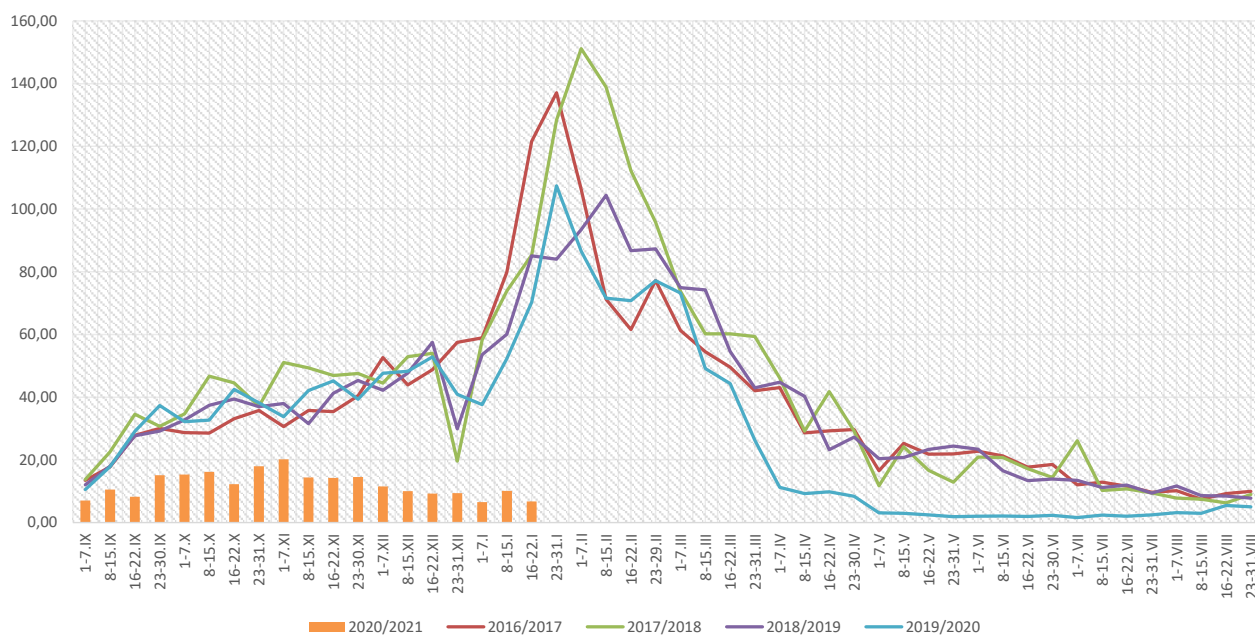

Zapadalność ¹⁾ na grypę i podejrzenia grypy w okresie od 23 stycznia 2020 r. do 22 stycznia 2021 r. wg wieku i okresowych meldunków

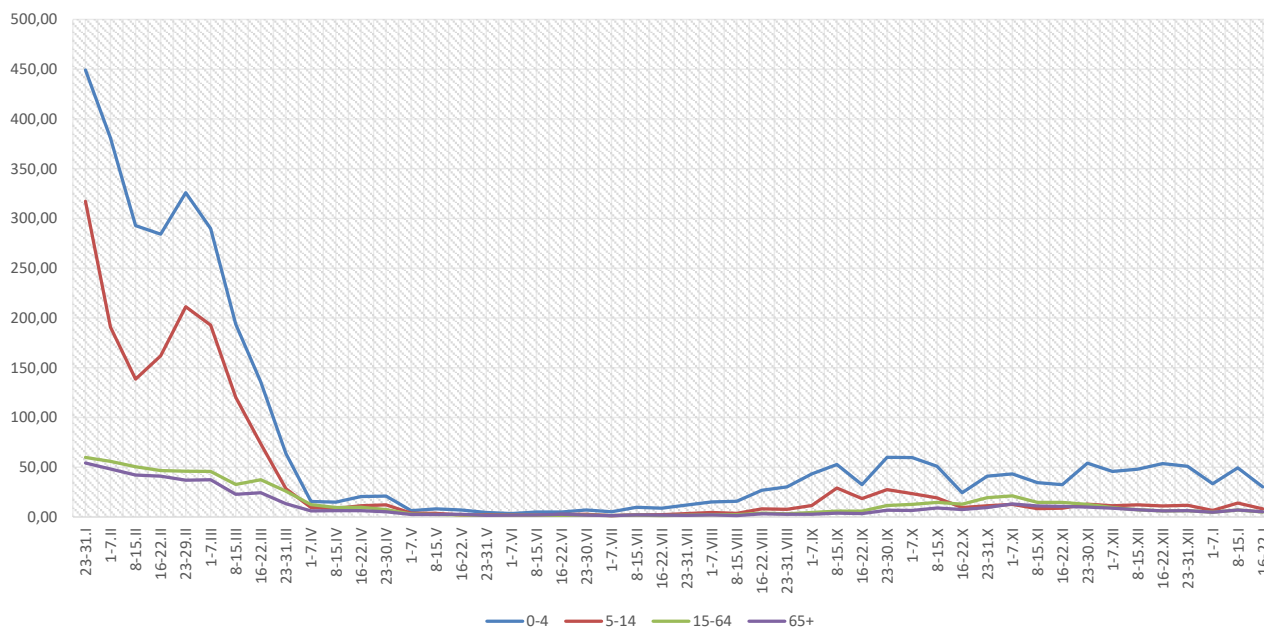

Objaśnienia:

1) Przeciętna dzienna zapadalność na 100 tys. ludności, przy czym ludność wg stanu w dniu:

- 30 czerwca 2019 r. dla meldunków z okresu do 30 września 2020 r.,
- 31 grudnia 2019 r. dla meldunków z okresu od 1 października 2020 r. do 31 grudnia 2020 r.,
- 30 czerwca 2020 r. dla meldunków z okresu od 1 stycznia 2021 r.

Zachorowania i podejrzenia zachorowań na grypę w sezonie epidemicznym 2020/2021 w porównaniu z poprzednimi sezonami wg okresowych meldunków

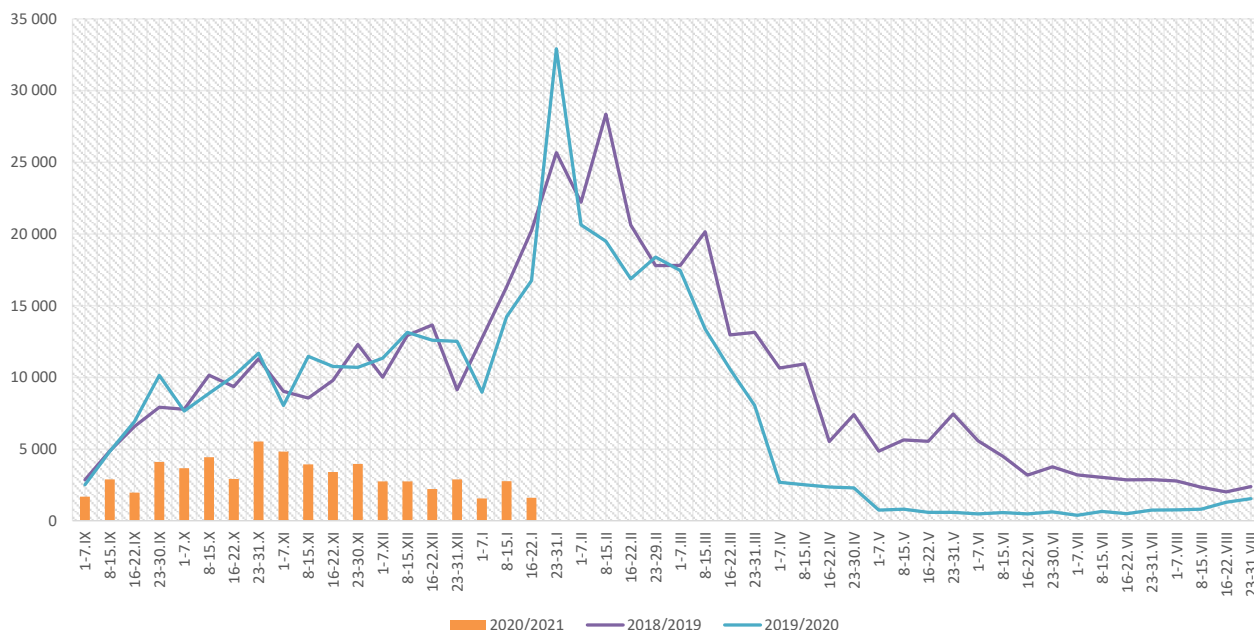

Skierowani do szpitala z powodu grypy lub podejrzenia grypy w okresie od 16 do 22 stycznia 2021 r. wg przyczyn i powiatów								
Powiat	Ogółem		Przyczyny skierowania do szpitala ¹⁾					
			objawy ze strony układu krążenia		objawy ze strony układu oddechowego		inne przyczyny	
	liczba	% ²⁾	liczba	% ³⁾	liczba	% ³⁾	liczba	% ³⁾
MAŁOPOLSKA	2	0,12%	0	0,0%	1	50,0%	1	50,0%
bocheński								
brzeski								
chrzanowski								
dąbrowski								
gorlicki								
m. Kraków								
krakowski								
limanowski								
miechowski								
myślenicki								
Nowy Sącz i nowosądecki								
nowotarski								
olkuski								
oświęcimski								
proszowicki								
suski								
Tarnów i tarnowski								
wadowicki	1	1,27%			1	100,0%		
wielicki	1	0,65%					1	100,0%
tatrzański								

Objaśnienia:

- 1) Jedna osoba może być wykazana w kilku rubrykach.
- 2) W stosunku do ogółu zgłoszonych zachorowań i podejrzeń zachorowań na grypę.
- 3) W stosunku do ogółu osób skierowanych do szpitala z powodu grypy lub podejrzenia grypy.

Zgony z powodu grypy i podejrzeń grypy w okresie od 16 do 22 stycznia 2021 r. wg wieku i powiatów

Powiat	Ogółem	Wiek (ukończone lata)			
		0-4	5-14	15-64	65+
MAŁOPOLSKA	-	-	-	-	-
bocheński	-	-	-	-	-
brzeski	-	-	-	-	-
chrzanowski	-	-	-	-	-
dąbrowski	-	-	-	-	-
gorlicki	-	-	-	-	-
m. Kraków	-	-	-	-	-
krakowski	-	-	-	-	-
limanowski	-	-	-	-	-
miechowski	-	-	-	-	-
myślenicki	-	-	-	-	-
Nowy Sącz i nowosądecki	-	-	-	-	-
nowotarski	-	-	-	-	-
olkuski	-	-	-	-	-
oświęcimski	-	-	-	-	-
proszowicki	-	-	-	-	-
suski	-	-	-	-	-
Tarnów i tarnowski	-	-	-	-	-
wadowicki	-	-	-	-	-
wielicki	-	-	-	-	-
tatrzański	-	-	-	-	-

Źródła danych:

Liczby zachorowań, podejrzeń zachorowań oraz zgonów: Dane z okresowych, zbiorczych „Meldunków o zachorowaniach i podejrzeniach zachorowań na grypę”, nadsyłanych do powiatowych stacji sanitarno-epidemiologicznych przez wszystkie jednostki ochrony zdrowia, do których zgłosili się chorzy, oraz dane ze zgłoszeń zgonów nadsyłanych do powiatowych i/lub wojewódzkich stacji sanitarno-epidemiologicznych przez lekarzy, przesyłane przez wojewódzkie stacje sanitarno-epidemiologiczne w formie zagregowanej do Zakładu Epidemiologii NIZP-PZH.

W "Meldunkach" - zgodnie z definicją grypy przyjętą na potrzeby nadzoru nad chorobami zakaźnymi w krajach Unii Europejskiej (Dz.U. L 262 z 27.9.2012) - wykazuje się grypę (rozpoznaną klinicznie i/lub laboratoryjnie) oraz wszystkie rozpoznane klinicznie zachorowania grypopodobne i ostre zakażenia dróg oddechowych spełniające kryteria definicji.

Analiza za okres od 1 stycznia do 22 stycznia 2021 r.

Zachorowania i podejrzenia zachorowań na gripę w okresie od 1 stycznia do 22 stycznia 2021 r. wg wieku i powiatów

Powiat	Ogółem		Wiek (ukończone lata)							
			0-4		5-14		15-64		65+	
	liczba	zapadalność ¹⁾	liczba	zapadalność ¹⁾	liczba	zapadalność ¹⁾	liczba	zapadalność ¹⁾	liczba	zapadalność ¹⁾
MAŁOPOLSKA	5 922	7,88	1 565	38,24	786	9,78	2 828	5,65	743	5,73
bocheński	825	35,04	259	187,23	86	30,50	388	24,72	92	25,21
brzeski	297	14,50	60	55,92	42	18,24	151	10,87	44	13,64
chrzanowski	42	1,54	8	6,74	5	1,94	26	1,44	3	0,55
dąbrowski	195	14,99	45	70,03	18	13,81	100	11,13	32	15,36
gorlicki	43	1,80	3	2,47	1	0,37	25	1,56	14	3,48
m. Kraków	387	2,25	121	12,00	39	2,48	205	1,84	22	0,64
krakowski	27	0,44	5	1,53	3	0,42	15	0,36	4	0,40
limanowski	26	0,90	17	8,96	1	0,27	7	0,36	1	0,26
miechowski	518	48,36	91	185,16	52	49,60	295	42,46	80	35,98
myślenicki	324	11,52	157	92,11	29	8,49	116	6,09	22	5,57
Nowy Sącz i nowosądecki	157	2,37	43	10,84	24	3,01	80	1,79	10	1,04
nowotarski	47	1,11	24	10,57	5	1,04	12	0,42	6	0,92
olkuski	251	10,29	58	55,10	24	10,19	143	8,90	26	5,28
oświęcimski	1	0,03	0	0,00	0	0,00	1	0,04	0	0,00
proszowicki	391	41,18	95	207,60	63	65,82	183	28,85	50	28,78
suski	452	24,40	46	46,62	46	21,84	227	18,26	133	44,37
Tarnów i tarnowski	1 241	18,22	355	109,37	286	41,19	496	10,79	104	8,69
wadowicki	208	5,91	56	29,08	29	7,32	97	4,10	26	4,61
wielicki	368	12,87	92	54,16	28	7,97	195	10,15	53	12,68
tatrzański	122	8,14	30	38,61	5	3,08	66	6,62	21	8,03

ZAPADALNOŚĆ¹⁾ W OKRESIE OD 1 STYCZNIA DO 22 STYCZNIA 2021 R. ORAZ W ANALOGICZNYM OKRESIE ROKU POPRIEDZNIEGO WG WIEKU

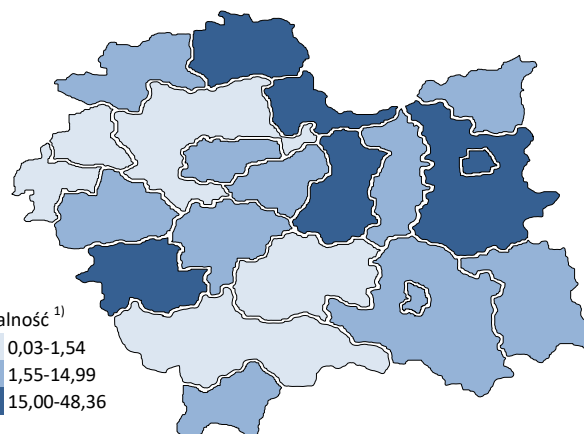
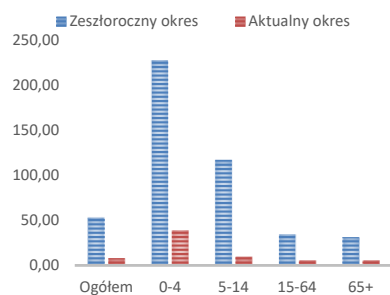

Objaśnienia:

1) Przeciętna dzienna zapadalność na 100 tys. ludności wg stanu w dniu 30 czerwca 2020 r.

Zapadalność ¹⁾ na grypę i podejrzenia grypy w roku 2021 narastająco w porównaniu z poprzednimi latami

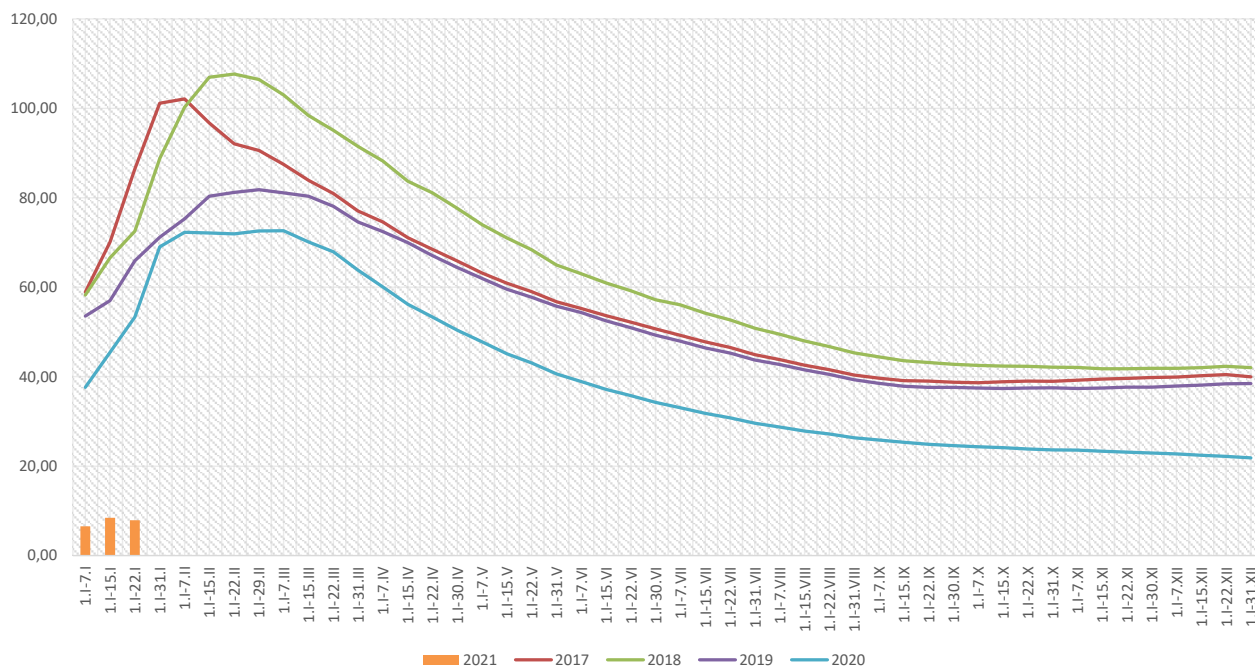

Zapadalność ¹⁾ na grypę i podejrzenia grypy w roku 2021 narastająco wg wieku

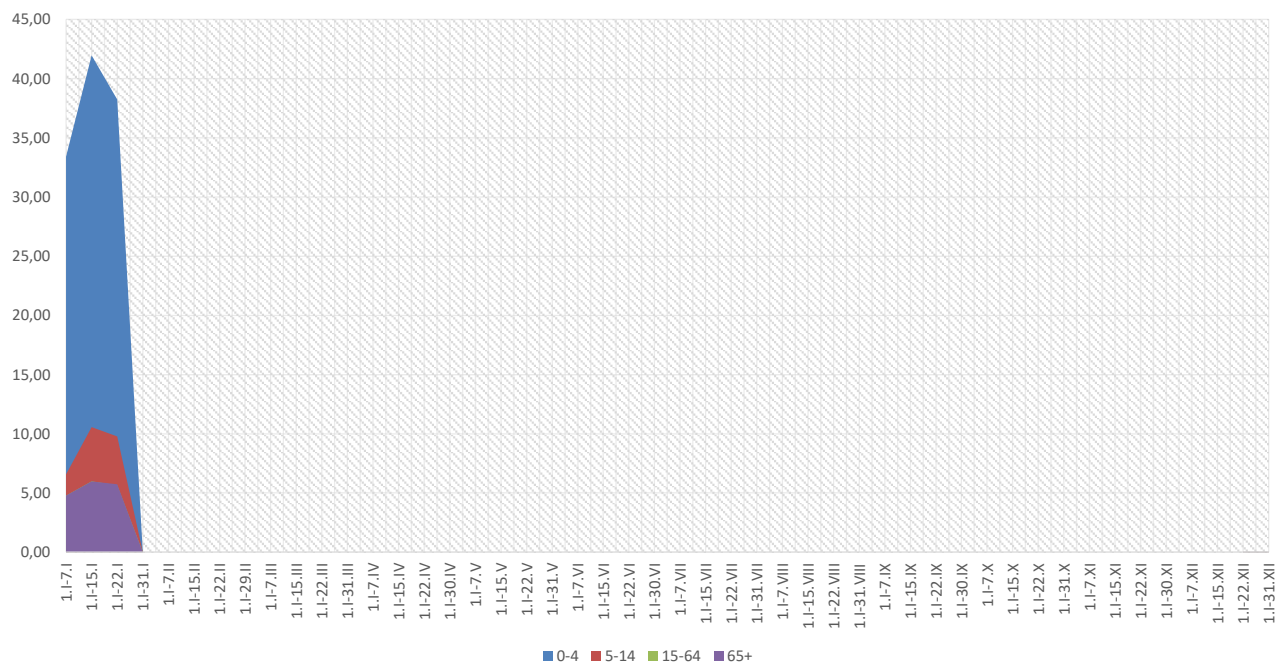

Objaśnienia:

1) Przeciętna dzienna zapadalność na 100 tys. ludności wg stanu w dniu 30 czerwca 2020 r.

Zachorowania i podejrzenia zachorowań na gripę w roku 2021 narastająco w porównaniu z poprzednimi latami

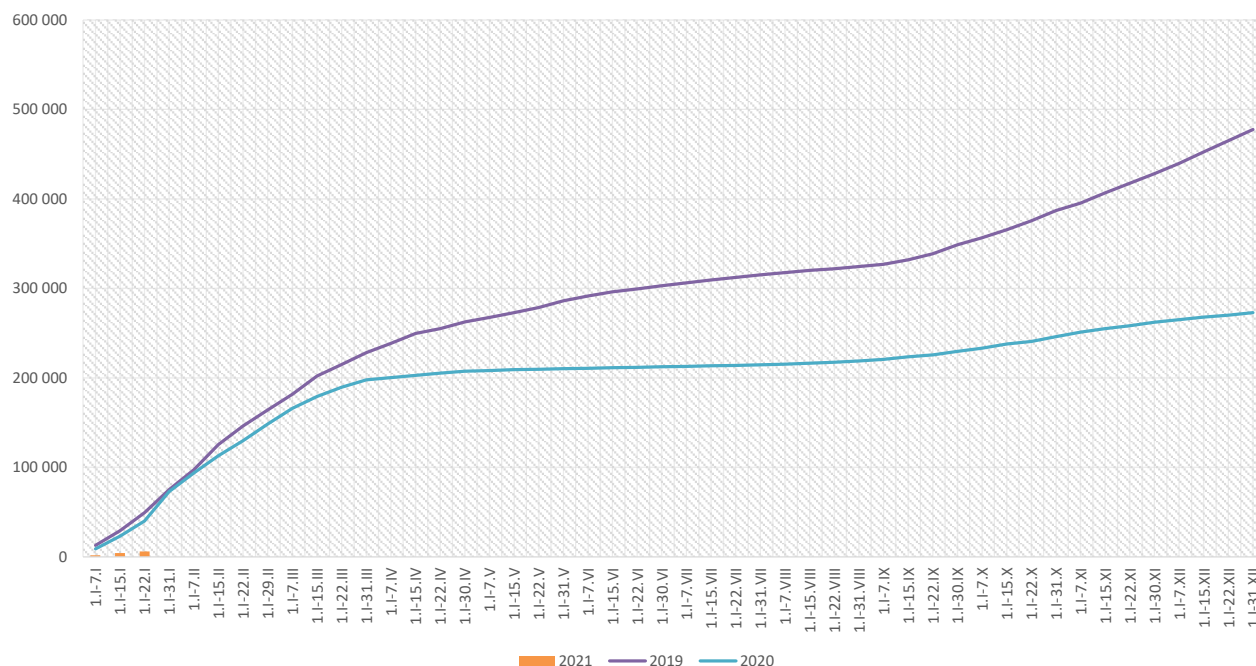

Skierowani do szpitala z powodu grypy lub podejrzenia grypy w okresie od 1 stycznia do 22 stycznia 2021 r. wg przyczyn i powiatów								
Powiat	Ogółem		Przyczyny skierowania do szpitala ¹⁾					
			objawy ze strony układu krążenia		objawy ze strony układu oddechowego		inne przyczyny	
	liczba	% ²⁾	liczba	% ³⁾	liczba	% ³⁾	liczba	% ³⁾
MAŁOPOLSKA	7	0,12%	0	0,0%	6	85,7%	1	14,3%
bocheński	2	0,24%			2	100,0%		
brzeski								
chrzanowski								
dąbrowski								
gorlicki								
m. Kraków								
krakowski	1	3,70%			1	100,0%		
limanowski								
miechowski								
myślenicki								
Nowy Sącz i nowosądecki								
nowotarski								
olkuski								
oświęcimski								
proszowicki								
suski								
Tarnów i tarnowski								
wadowicki	3	1,44%			3	100,0%		
wielicki	1	0,27%					1	100,0%
tatrzański								

Objaśnienia:

- 1) Jedna osoba może być wykazana w kilku rubrykach.
- 2) W stosunku do ogółu zgłoszonych zachorowań i podejrzeń zachorowań na gripę.
- 3) W stosunku do ogółu osób skierowanych do szpitala z powodu grypy lub podejrzenia grypy.

Zgony z powodu grypy i podejrzeń grypy w okresie od 1 stycznia do 22 stycznia 2021 r. wg wieku i powiatów					
Powiat	Ogółem	Wiek (ukończone lata)			
		0-4	5-14	15-64	65+
MAŁOPOLSKA	-	-	-	-	-
bocheński	-	-	-	-	-
brzeski	-	-	-	-	-
chrzanowski	-	-	-	-	-
dąbrowski	-	-	-	-	-
gorlicki	-	-	-	-	-
m. Kraków	-	-	-	-	-
krakowski	-	-	-	-	-
limanowski	-	-	-	-	-
miechowski	-	-	-	-	-
myślenicki	-	-	-	-	-
Nowy Sącz i nowosądecki	-	-	-	-	-
nowotarski	-	-	-	-	-
olkuski	-	-	-	-	-
oświęcimski	-	-	-	-	-
proszowicki	-	-	-	-	-
suski	-	-	-	-	-
Tarnów i tarnowski	-	-	-	-	-
wadowicki	-	-	-	-	-
wielicki	-	-	-	-	-
tatrzański	-	-	-	-	-

wykonał: Adrian Papis

Źródła danych:

Liczby zachorowań, podejrzeń zachorowań oraz zgonów: Dane z okresowych, zbiorczych „Meldunków o zachorowaniach i podejrzaniach zachorowań na grypę”, nadsyłanych do powiatowych stacji sanitarno-epidemiologicznych przez wszystkie jednostki ochrony zdrowia, do których zgłosili się chorzy, oraz dane ze zgłoszeń zgonów nadsyłanych do powiatowych i/lub wojewódzkich stacji sanitarno-epidemiologicznych przez lekarzy, przesyłane przez wojewódzkie stacje sanitarno-epidemiologiczne w formie zagregowanej do Zakładu Epidemiologii NIZP-PZH.

W "Meldunkach" - zgodnie z definicją grypy przyjętą na potrzeby nadzoru nad chorobami zakaźnymi w krajach Unii Europejskiej (Dz.U. L 262 z 27.9.2012) - wykazuje się grypę (rozpoznaną klinicznie i/lub laboratoryjnie) oraz wszystkie rozpoznane klinicznie zachorowania grypopodobne i ostre zakażenia dróg oddechowych spełniające kryteria definicji.