



OGÓLNOPOLSKIE STOWARZYSZENIE RZECZOZNAWCÓW
MOTORYZACYJNYCH, RUCHU DROGOWEGO, MASZYN
I URZĄDZEŃ

AUTO CONSULTING

14-03-2024

L. dz. 9495

Warszawa, tel/fax: 022-624-02-71, 022-620-44-22.

**ZAKRES
ŚWIADCZONYCH
USŁUG**

▼
Badania pojazdów mechanicznych, maszyn roboczych i urządzeń przemysłowych;

▼
Oceny techniczne pojazdów mechanicznych:

- stanu pojazdów;
- stanu podzespołów i elementów;
- zakresu napraw;
- jakości wykonanych napraw;
- przyczyn awarii i powstałych uszkodzeń;
- identyfikacji pojazdów;

▼
Oceny techniczne pojazdów zabytkowych;

▼
Analizy i rekonstrukcje zdarzeń drogowych;

▼
Wyceny wartości rynkowej i celnej pojazdów, maszyn i urządzeń;

▼
Kalkulacje napraw pojazdów mechanicznych;

▼
Szacowanie szkód ubezpieczeniowych;

▼
Szkolenie rzeczoznawców;

Opracowanie wykonane przez:
Rzeczoznawca Techniki Motoryzacyjnej
Maszyn i Urządzeń inż. Damian Kalota
Ul. Starzyńskiego 2/49 42-224 Częstochowa
Tel. 600-647-937

OPINIA

Nr Ś/1943/50/24

Rodzaj opracowania:

Data wykonania:

Częstochowa, dnia 10.03.2024r.

Autor opinii:

inż. Damian Kalota, nr. upr.1943

Zakres opinii:

Ocena stanu technicznego i ustalenie wartości rynkowej pojazdu.

Przedmiot badań

Parametry techniczne, funkcje fizyczne, zjawiska fizyczno-chemiczne.

Obiekt badań:

Pojazd marki Dacia Duster nr.rej. W12134V

Cel opinii:

Wycena wartości rynkowej pojazdu.

Zleceniodawca:

Śląski Oddział Regionalny
Agencji Restrukturyzacji i Modernizacji Rolnictwa
ul.Jana III Sobieskiego 7, 42-200; Częstochowa

Zlecenie z dnia:

05.03.2024r.

Wyłączne przeznaczenie opinii:

Dla zleceniodawcy na potrzeby sprzedaży.



podpis i pieczęć rzeczoznawcy

1. Podstawa opinii:

- 1) formalna - ww. zlecenie;
- 2) merytoryczna – system Info – Ekspert, dane rynkowe, ocena stanu technicznego pojazdu, analiza przedstawionych dokumentów.

2. Ogólny harmonogram prac:

- 1) identyfikacja pojazdu, weryfikacja dokumentów,
- 2) ocena stanu technicznego i optycznego,
- 3) wykonanie dokumentacji fotograficznej,
- 4) jazda próbna w warunkach parkingowych
- 5) opracowanie opinii,

3. Czas, miejsce i obecne osoby:

- 1) 05.03.2024r. godz 11.00
- 2) Teren parkingu przy ul. Jana III Sobieskiego 7 w Częstochowie
- 3) Przedstawiciele zleceniodawcy, rzeczoznawca.

4. Metoda badań:

- 1) Organoleptyczna,
- 2) Miernik grubości powłoki lakierniczej.
- 3) Miernik wysokości bieżnika.

5. Dane rejestracyjne:

Nr rej.	WI2134V
Data pierwszej rejestracji:	19.12.2013r
Data ważności badań technicznych:	05.12.2024r.
Właściciel pojazdu:	ARiMR Al. Jana Pawła II 70, 00-175 Warszawa
Nr dowodu rejestracyjnego pojazdu:	DR/BAK0037851

6. Dane techniczno – identyfikacyjne:

Nr identyfikacyjny (VIN):	UU1HSDC5G50167205
Marka:	Dacia
Model:	Duster
Wersja:	Laureate
Typ:	SD
Rok produkcji:	2013r.
Rodzaj pojazdu:	Samochód osobowy
Rodzaj nadwozia:	Kombi (uniwersalne)
Kolor powłoki lakierowej kabiny/ nadwozia:	Srebrny metalik
Rodzaj silnika:	ZI
Układ/ilość cylindrów silnika:	R4
Pojemność skokowa silnika:	1598 ccm
Moc silnika:	77 kW
Rodzaj napędu:	4 x 4 (AWD)
Skrzynia biegów:	Manualna 6-biegów
Wskazania drogomierza:	80914 km

7. Ocena stanu:

Do oceny przedstawiono pojazd Dacia Duster z silnikiem benzynowym z napędem na wszystkie koła z możliwością rozłączenia. Przedmiotowy pojazd służy jako samochód służbowy pracownikom Agencji Restrukturyzacji i Modernizacji Rolnictwa.

PODWOZIE – Wad ani niesprawności nie stwierdzono.

NADWOZIE – stwierdzono następujące wady i uszkodzenia:

1) Błotnik tylny prawy – wgniecenie

Innych wad ani niesprawności nie stwierdzono.

OSPRZĘT I WYPOSAŻENIE POJAZDU – stwierdzono następujące wady i niesprawności:

- 1) Poszycie zderzaka przód przytarte po stronie lewej i prawej
- 2) Listwa (nakładka) progu prawego zarysowana
- 3) Poszycie zderzaka tył – zarysowania w części tylnej
- 4) Felgi kół – ubytki powłoki lakierniczej
- 5) Listwa (nakładka) progu lewego popękana w części tylnej

Innych braków, wad ani niesprawności nie stwierdzono

SILNIK I UKŁAD PRZENIESIENIA NAPĘDU - wad ani niesprawności nie stwierdzono

UWAGI: Na przednich drzwiach pojazdu naklejone naklejki reklamowe.

8. Wyliczenie wartości rynkowej brutto :

Wyliczenie wartości rynkowej w załączonych do opinii wydrukach Info-Ekspert.

Na podstawie badań organoleptycznych stanu technicznego ww. poj. sam. zostaje wydana następująca OPINIA:

Pojazd zdolny do dalszej eksploatacji, w celu przywrócenia w pojeździe estetyki wymaga napraw lakierniczych oraz wymiany uszkodzonych elementów zgodnie z powyższą oceną techniczną.

Wartość rynkowa brutto w/w pojazdu w przedstawionym stanie na dzień 10.03.2024r. wynosi 31400 PLN (słownie: trzydzieści jeden tysięcy czterysta PLN), w tym VAT 23% = 5871,54 PLN.

9. Klauzule i zastrzeżenia:

1. Za niniejsze opracowanie odpowiedzialność ponosi rzeczoznawca.
2. Wydając niniejszą opinię rzeczoznawca zastrzega się, że nie bierze odpowiedzialności za ukryte wady i uszkodzenia części oraz wady montażu pojazdu
3. Niniejsze opracowanie nie może być wykorzystane do żadnego innego celu niż określony w treści opinii i nie może być publikowane w całości w jakimkolwiek dokumencie bez zgody wykonawcy i bez uzgodnienia z nim formy i treści takiej publikacji.
4. Bez zgody autora opinii zabrania się jej powielania.
5. Nie badano tytułu użytkowania ani tytułu własności badanego pojazd lub elementów, w tym ewentualnego istnienia ograniczonych praw rzeczowych.
6. Niniejsza opinia nie jest ekspertyzą stanu technicznego pojazdu ani gwarancją niezawodności zespołów i podzespołów pojazdu, została sporządzona wyłącznie na podstawie badania pojazdu i dokumentów w warunkach istniejących na miejscu.

ZAŁĄCZNIKI: wydruki Info-Ekspert

1. Wycena wartości - druk podstawowy.
2. Dokumentacja fotograficzna.
3. Opis powłoki lakierowej.

Opinię wykonano w 2-ch egz.

Na tym opinię zakończono i podpisano.



Podpis i pieczęć rzeczoznawcy

Częstochowa, dn. 10.03.2024r.

Rzeczoznawca: inż. Damian Kalota

Zleceniodawca: Śląski Oddział Regionalny Agencji Restrukturyzacji i Modernizacji Rolnictwa

Adres: ul. Jana III Sobieskiego 7, 42-200 Częstochowa

Zlec. pismo, znak: Zlecenie

z dnia: 05.03.2024 r.

DANE IDENTYFIKACYJNE POJAZDU

Dane: [T] III-2024

Marka: DACIA

Model pojazdu: Duster MR`14 E5

Wersja: Laureate 4x4

Nr rejestracyjny: WI2134V

Rok prod.: 2013

Rodzaj pojazdu: Samochód terenowy

VIN:UU1HSDC5G50167205

Nr INFO-EKSPERT	009-00155
Data pierwszej rejestracji	19.12.2013 r.
Data ważności badania technicznego	05.12.2024 r.
Wskazanie drogomierza	80914 km
Okres eksploatacji pojazdu (19.12.2013 r.-13.03.2024 r.)	123 mies.
Kolor powłoki lak., (rodzaj lakieru)	Srebrny 2-warstwowy z efektem metalicznym
Dop. masa całk.	1800 kg
Rodzaj nadwozia	kombi (uniwersalne) 5 drzwiowe 5 osobowe
Konstrukcja	samonośna
Jednostka napędowa	z zapłonem iskrowym (wtrysk)
Pojemność / Moc silnika	1598 ccm / 77 kW (105 KM)
Liczba cylindrów / Układ cylindrów / Liczba zaworów	4 / rzędowy / 16
Norma spalin	E5
Rodzaj skrzyni biegów	manualna

WYPOSAŻENIE STANDARDOWE (2013.03 - 2013.12)

L.p.	Nazwa elementu wyposażenia	L.p.	Nazwa elementu wyposażenia
1	ABS + EBD - system dystrybucji siły hamowania	12	Szyba tylna ogrzewana
2	Immobilizer	13	Szyby przednie regulowane elektrycznie
3	Obrotomierz	14	Światła p/mgienne przednie
4	Poduszka powietrzna kierowcy	15	Światło dodatkowe STOP
5	Poduszka powietrzna pasażera z możliwością odłączenia	16	Tarcze kół stalowe 16"
6	Poduszki powietrzne boczne przednie	17	Wspomaganie układu kierowniczego
7	Radioodtwarzacz CD + MP3	18	Wycieraczka szyby tylnej
8	Relingi dachowe	19	Zaglówki foteli przednich
9	Siedzenia tylne składane	20	Zaglówki siedzeń tylnych 3 szt.
10	Sygnalizacja niezapiętych pasów przednich	21	Zamek centralny zdalnie sterowany
11	System wspomagania nagłego hamowania		

L.p. Nazwa pakietu / elementu pakietu wyposażenia standardowego

1	ABS + EBD - system dystrybucji siły hamowania ABS - system zapobiegający blokowaniu kół System dystrybucji siły hamowania elektroniczny EBD
---	---

WYPOSAŻENIE DODATKOWE

L.p.	Nazwa elementu wyposażenia	Wartość [zł]
1	+ Autoalarm	238
2	+ Czujniki parkowania - tył	280
3	+ Kierownica pokryta skórą	73
4	Klimatyzacja	1 325
5	Lakier metalizowany	744
6	+ Lusterka zewnętrzne regulowane elektrycznie	95
7	+ Osłona dolna silnika	139

OPIS ZAMONTOWANEGO W POJEŹDZIE OGUMIENIA

Koło	Marka, typ	Bieżnik [mm]	Zużycie [%]
------	------------	--------------	-------------

Przednie lewe:	Continental Conti Cross Contact LX-2 215/65R16 98H	6.3	34
Przednie prawe:	Continental Conti Cross Contact LX-2 215/65R16 98H	5.8	41
Tylne lewe:	Continental Conti Cross Contact LX-2 215/65R16 98H	5.4	47
Tylne prawe:	Continental Conti Cross Contact LX-2 215/65R16 98H	5.6	44
Zapasowe:	Michelin Latitude Tour HP 215/65R16 98H	8.0	10

KOREKTY

WARTOŚĆ BAZOWA BRUTTO (130 mies.) **31 150 zł**

KOREKTA ZA WYPOSAŻENIE DODATKOWE **2 894 zł**

Wyposażenie pojazdu powoduje powiększenie wartości pojazdu, gdy jest wyposażeniem ponadstandardowym oraz jest sprawne, czyli zdolne do spełnienia swojej funkcji. Wielkość korekty wartości bazowej, związanej z wyposażeniem dodatkowym pojazdu została określona na podstawie udziału tego wyposażenia w wartości standardowo wyposażonego nowego pojazdu z uwzględnieniem amortyzacji pojazdu i zwiększonej amortyzacji jego wyposażenia.

KOREKTA ZA PIERWSZĄ REJESTRACJĘ **772 zł**

Korekta uwzględnia wpływ daty pierwszej rejestracji pojazdu (pierwszego dopuszczenia do ruchu po zakupieniu pojazdu nowego) na jego wartość. Przyjmuje się, że pojazd bazowy został zarejestrowany po raz pierwszy 2013/05/15. Pojazd wyceniany został zarejestrowany 7 miesięcy później, zatem jego okres eksploatacji jest krótszy od okresu eksploatacji pojazdu bazowego i stąd wynika dodatnia korekta wartości.

KOREKTA ZA PRZEBIEG **4 391 zł**

Korekta uwzględnia wpływ przebiegu pojazdu na jego wartość. Wartość bazowa (skorygowana o wpływ pierwszej rejestracji) została określona dla przebiegu normatywnego 165 000 km. Zweryfikowany przebieg wycenianego pojazdu jest mniejszy od normatywnego o - 84 086 km. Powoduje to zastosowanie korekty wartości w wysokości 12.61%.

KOREKTA ZA OGUMIENIE **392 zł**

Korekta uwzględnia wpływ stanu ogumienia na wartość pojazdu. Punktem odniesienia jest ogumienie o zużyciu 50%.

KOREKTY RÓŻNE **- 8 180 zł**

Opis korekty:	[%]	Wartość [zł]
Korekta ze względu na liczbę właścicieli lub użytkowników <i>Najwyższą wartość uzyskują na rynku pojazdy kupowane od pierwszego właściciela. Większa liczba użytkowników szczególnie dla pojazdów kilkuletnich oznacza najczęściej niższą dbałość o pojazdy, co powoduje obniżenie ich wartości rynkowej. Kilku kierowców przedmiotowego pojazdu w okresie eksploatacji pojazdu, z różną techniką jazdy oraz sposobem dbania o powierzony pojazd.</i>	-5.0	-1 960
Szczególny charakter eksploatacji <i>Negatywny wpływ na wartość rynkową może mieć używanie pojazdu w nietypowych warunkach, jak też w nietypowy sposób, np.: do nauki jazdy, do jazd sportowych i testowych, samochodu osobowego do celów zarobkowych, częsta jazda z przyczepą przez samochód osobowy lub terenowy, itp. Wielkość tej korekty szacuje się w zależności od intensywności i okresu eksploatacji pojazdu w szczególny sposób. Pojazd eksploatowany jako służbowy.</i>	-10.0	-3 920
Konieczne naprawy pojazdu <i>Konieczność wykonania naprawy wycenianego pojazdu jest podstawą do obniżenia jego wartości w stosunku do wartości pojazdu sprawnego. O wielkości korekty decyduje koszt naprawy przywracającej pojazd do stanu technicznego odpowiedniego do okresu użytkowania pojazdu, jego przebiegu i ogólnego stanu technicznego. Usunięcie widocznych w pojeździe uszkodzeń według oceny technicznej.</i>	-5.9	-2 300

Wartość rynkowa brutto wyżej zidentyfikowanego pojazdu, określona na dzień wykonania opinii wynosi:

31 400 zł

(Słownie: trzydzieści jeden tysięcy czterysta złotych)

W tym VAT (23.0%) 5 871.54 zł

Wartość określono na podstawie:

- notowań wartości rynkowych z bazy pojazdów 'Komputerowego Systemu INFO-EKSPERT' na III-2024 zaakceptowanych przez wykonawcę opinii,
- korekt mających wpływ na wartość pojazdu

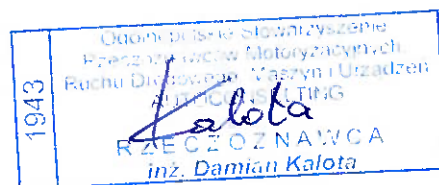

DOKUMENTACJA FOTOGRAFICZNA

do wyceny nr: Ś/1943/50/24

z dnia: 10.03.2024 r.

DANE IDENTYFIKACYJNE POJAZDU

[T]III-2024

Marka: DACIA

Model pojazdu: Duster MR`14 E5

Wersja: Ambiance 4x4

Nr rejestracyjny: WI2134V

Rok prod.: 2013

Rodzaj pojazdu: Samochód terenowy



Fot. (1)



Fot. (2)



Fot. (3)



Fot. (4)



Fot. (5)



Fot. (6)



Fot. (7)



Fot. (8)



Fot. (9)



Fot. (10)



Fot. (11)



Fot. (12)



Fot. (13)



Fot. (14)



Fot. (15)



Fot. (16)



Fot. (17)

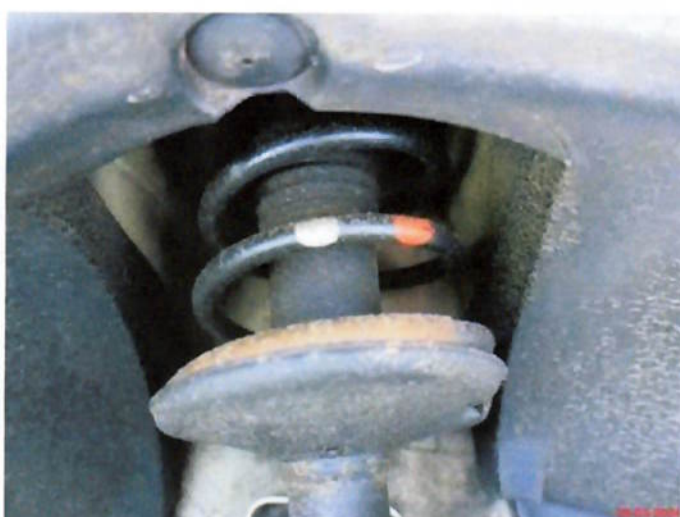

Fot. (18)



Fot. (19)



Fot. (20)



Fot. (21)



Fot. (22)



Fot. (23)



Fot. (24)



Fot. (25)



Fot. (26)



Fot. (27)



Fot. (28)



Fot. (29)



Fot. (30)



Fot. (31)



Fot. (32)



Fot. (33)

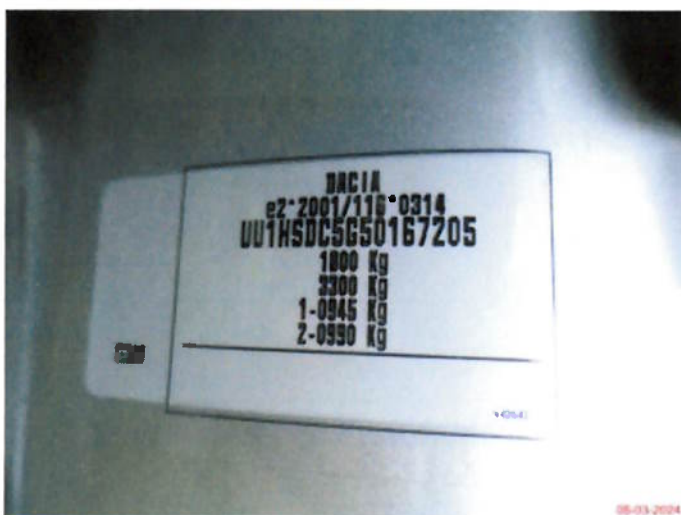

Fot. (34)



Fot. (35)



Fot. (36)

1943
 Ojciec polski i sławizanie
 Rzeczoznawców Motoryzacyjnych
 Ruchu Drogowo-Motorowych i Urządzeń
 MOTOCYKLISTYNG
 RZECZOZNAWCA
 inż. Damian Kalota

ARKUSZ BADANIA POWŁOKI LAKIEROWEJ

do wyceny nr: Ś/1943/50/24

z dnia: 10.03.2024 r.

Wykonawca opinii: inż. Damian Kalota

Zleceniodawca: Śląski Oddział Regionalny Agencji Restrukturyzacji i Modernizacji Rolnictwa

Adres: ul. Jana III Sobieskiego 7, 42-200 Częstochowa

Zlec. pismo, znak: Zlecenie

z dnia: 05.03.2024 r.

DANE IDENTYFIKACYJNE POJAZDU

Dane: [T] III-2024

Marka: DACIA

Model pojazdu: Duster MR`14 E5

Wersja: Ambiance 4x4

Nr rejestracyjny: WI2134V

Rok prod.: 2013

Rodzaj pojazdu: Samochód terenowy

VIN: UU1hsdc5g50167205

OPIS POWŁOKI LAKIEROWEJ

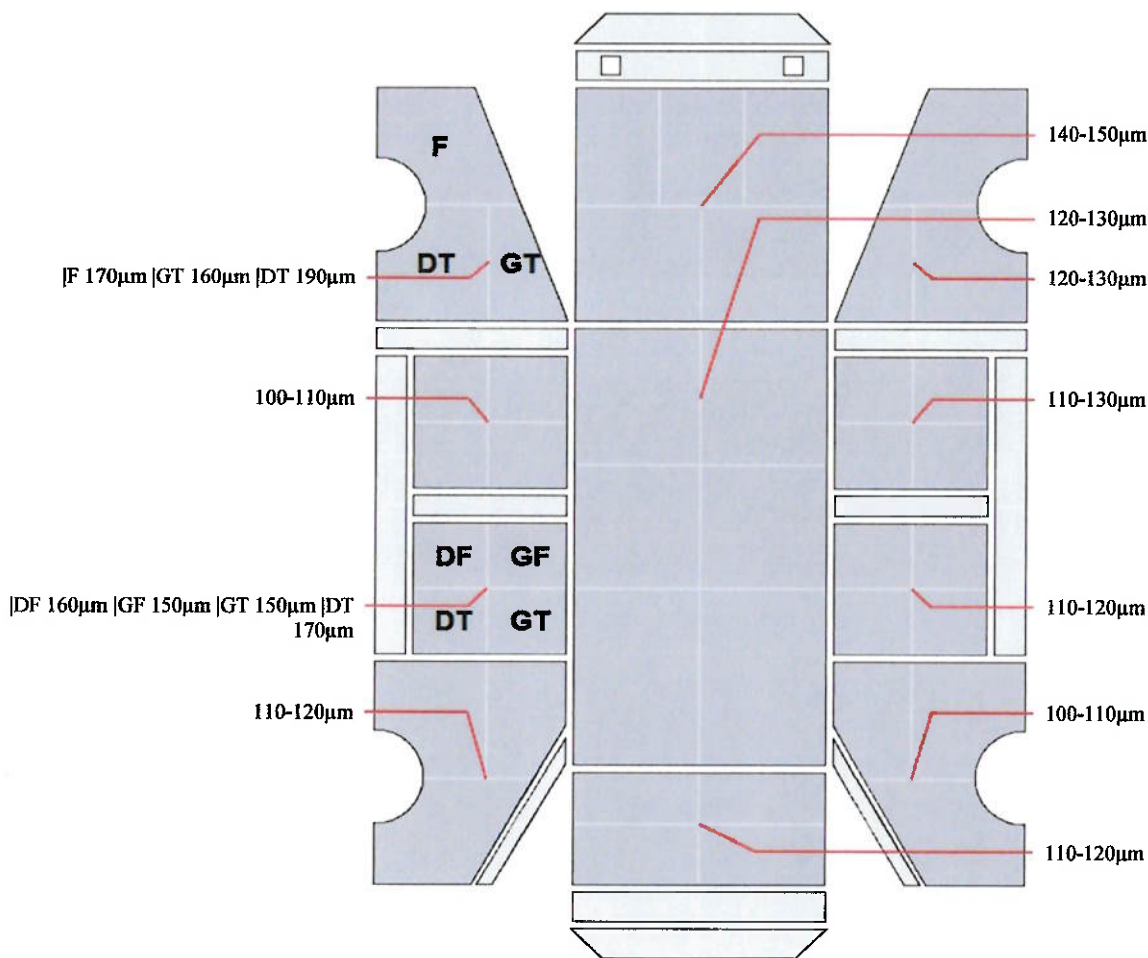

1943
Urząd Rejonowy Sąd Rejonowy
Rzeszów
Ruch Drogowy Maszyn i Urządzeń
AUTOPONS LTG
Kalota
RZECZOZNAWCA
inż. Damian Kalota