

MINISTERSTWO ROLNICTWA I ROZWOJU WSI
ZINTEGROWANY SYSTEM ROLNICZEJ INFORMACJI RYNKOWEJ - (ZSRIR)

(podstawa prawna: ustawa o rolniczych badaniach rynkowych z dnia 30 marca 2001 r.)

WYDZIAŁ INFORMACJI RYNKOWEJ I STATYSTYKI ROLNEJ

Rynek wołowiny i cielęciny

(informacja tygodniowa¹)

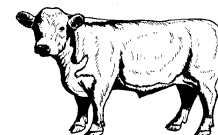

NR 14/2021

Czwartek, 15 kwietnia 2021 r.

Notowania² w okresie: 05.04 – 11.04.2021r.

1. Ceny zakupu bydła rzeźnego w Polsce

Tablica 1. Zbiorcze zestawienie danych dotyczących zakupionego bydła rzeźnego w ubojniach w kraju

POLSKA												
Kategoria bydła	CENA ZAKUPU*						Średnia masa tuszy cieplej		Liczba sztuk Zmiana tyg. [%]	Struktura skupu		
	wg w.ż.* [zł/kg]	dla mpc** [zł/tonę]	dla mps** [zł/tonę]	Zmiana ceny [%]			[kg]	Zmiana tyg. [%]		[%]	Zmiana tyg. [w pkt.%]	
	11.04.2021	11.04.2021	11.04.2021	tyg.	miesięczna	roczna	11.04.2021	[%]		11.04.2021	[w pkt.%]	
Bydło ogółem	6,87	13 258	13 523	1,3	2,2	15,0	324,6	1,4	-13,0	100,0	-	
bydło 8-12 m-cy (Z)	7,09	13 155	13 418	0,8	6,1	15,0	194,0	-25,7	-72,2	0,0	-0,1	
byki 12-24 m-ce (A)	7,55	14 162	14 446	0,7	2,8	17,0	354,0	0,8	-13,6	35,7	-0,3	
byki > 24 m-cy (B)	7,45	13 974	14 253	-0,1	2,4	16,5	381,1	-1,8	-9,1	9,2	0,4	
wolce > 12 m-cy (C)	--	--	--	--	--	--	--	--	--	--	--	
krowy (D)	5,50	11 303	11 529	0,8	0,8	13,5	308,3	7,5	-18,2	31,3	-2,0	
jałówki > 12 m-cy (E)	7,25	13 998	14 278	4,0	3,9	14,7	280,2	-4,4	-5,0	23,7	2,0	

* - jest to cena netto (bez VAT) zapłacona dostawcom bydła za dostarczony do rzeźni pełnowartościowy żywiec wołowy na bazie franco zakład. Cena ta zawiera również wszelkie dodatkowe płatności (premie, nagrody itp.) niezależnie od okresu w jakim zostały wypłacone.

** - w.ż. - waga żywa (cenę za wagę żywą wyliczono stosując średnie wskaźniki wydajności rzeźnej uzyskane w Polsce (średnia ważona) w latach 2011-2015: bydło ogółem - 0,518 (było 0,507); byki do 2 lat - 0,533 (było 0,539); byki > 2 lat - 0,533 (było 0,535); wolce - 0,521 (było 0,540); krowy - 0,487 (było 0,465) i jałówki - 0,518 (było 0,516),

mpc - masa poubojowa ciepła, mps - masa poubojowa schłodzona,

*** z uwagi na ustawowy obowiązek nieidentyfikowalności danych, ceny nie podano

Źródło: Zintegrowany System Rolniczej Informacji Rolniczej (ZSRIR – MRiRW)

¹ Wersja biuletynu z prezentacją graficzną danych publikowana jest w ostatnim tygodniu każdego miesiąca.

² Badanie cen zakupu i cen sprzedaży w zakładach mięsnych prowadzone jest na reprezentatywnej próbie. Ceny zakupu rejestrowane są dla klas SEUROP wg Rozporządzenia Parlamentu Europejskiego i Rady (UE) nr 1308/2013 z dnia 17 grudnia 2013 r. ustanawiającego wspólną organizację rynków produktów rolnych oraz uchylającego rozporządzenia Rady (EWG) nr 922/72, (EWG) nr 234/79, (WE) nr 1037/2001 i (WE) nr 1234/2007 (Dz. Urz. UE L 347 z 20.12.2013, z późn. zm.) i wg Rozporządzenia wykonawczego Komisji (UE) 2017/1184 z dnia 20 kwietnia 2017 r. ustanawiającego zasady stosowania rozporządzenia Parlamentu Europejskiego i Rady (UE) nr 1308/2013 w odniesieniu do unijnych skal klasyfikacji tusz wołowych, wieprzowych i baranich oraz raportowania cen rynkowych niektórych kategorii tusz i żywych zwierząt (Dz. Urz. UE L 171 z 04.07.2017) oraz rozporządzenia Ministra Rolnictwa i Rozwoju Wsi z dnia 4 lutego 2009 r. w sprawie szczegółowego sposobu oznaczania klasy jakości handlowej tusz wołowych (Dz. U. Nr 28, poz. 180 z późn. zm.). Ceny zakupu rejestrowane są dla masy poubojowej schłodzonej.

Badanie cen targowiskowych prowadzone jest na targowiskach na których dokonywany jest obrót bydłem a ceny rejestrowane są jako średnie arytmetyczne zrealizowanych transakcji

Wykorzystanie możliwe z dokładnym podaniem źródła

Z i n t e g r o w a n y S y s t e m
R o l n i c z e j I n f o r m a c j i R y n k o w e j

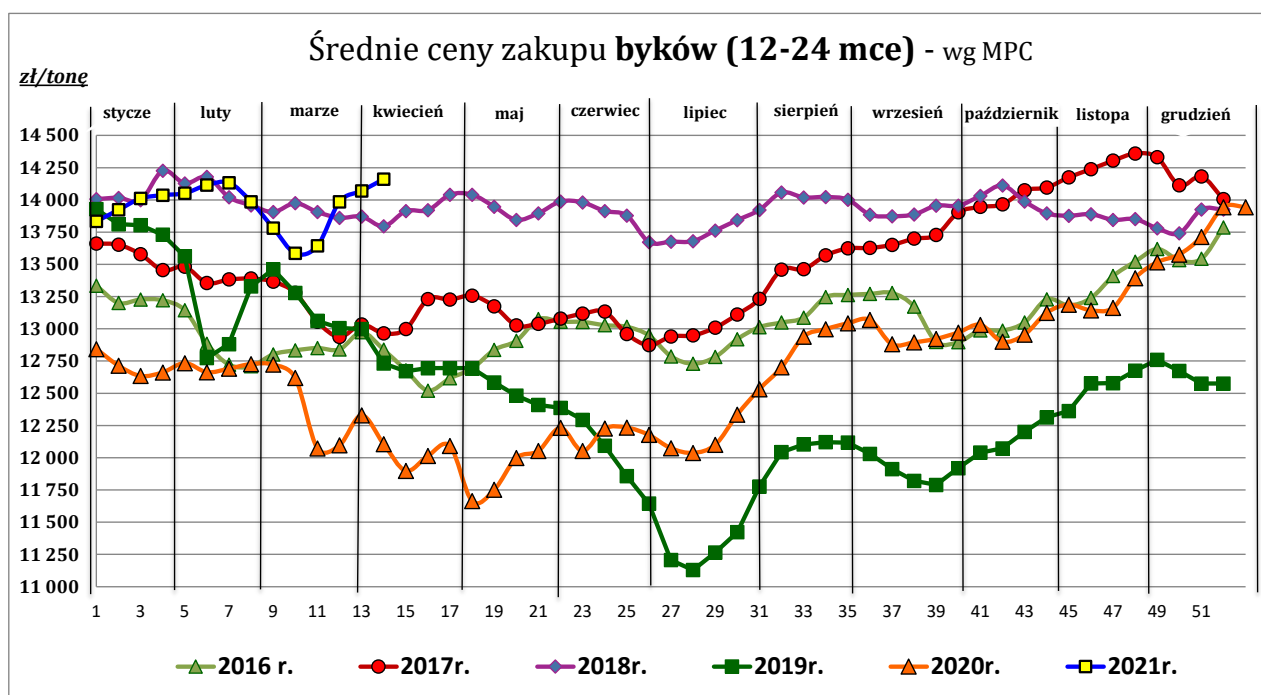
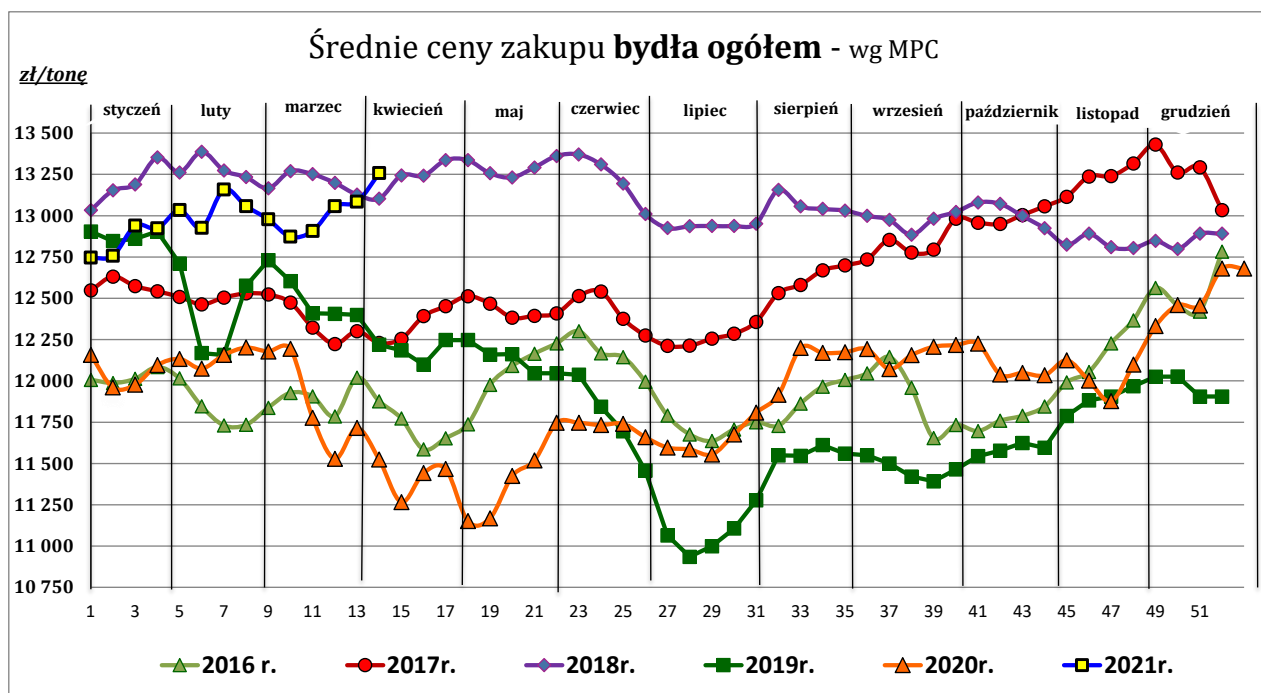

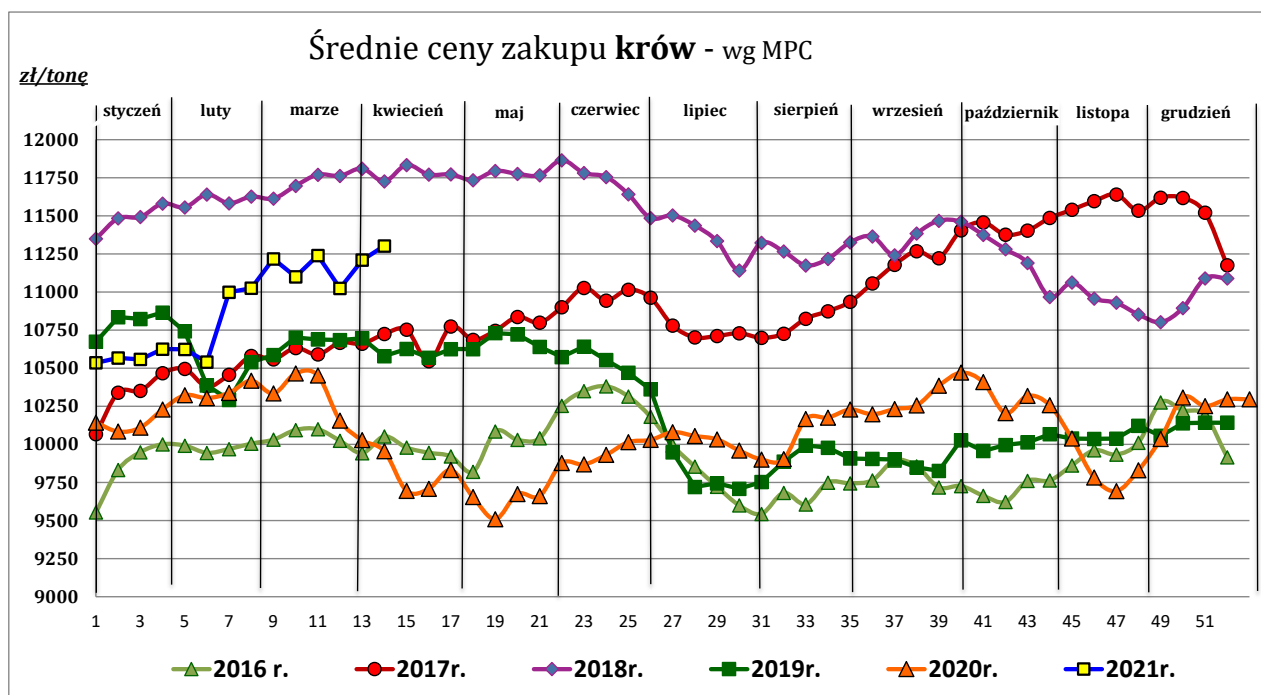
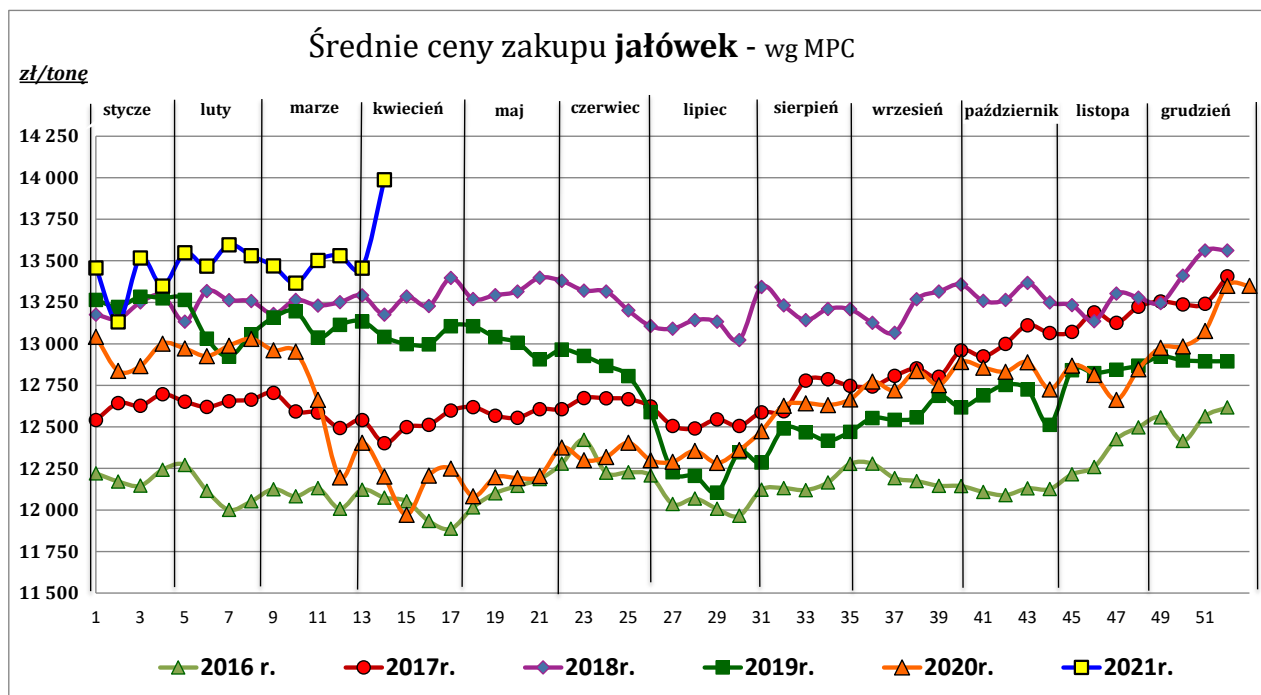

Źródło: Zintegrowany System Rolniczej Informacji Rynkowej (ZSRIR – MRiRW)

Tablica 2. Zbiorcze zestawienie danych dotyczących zakupu bydła rzeźnego wg makroregionów

MAKROREGION									
Kategoria bydła	Cena zakupu				Średnia tuszy masa cieplej		Zmiana tyg. poziomu uboju [%]	Struktura zakupu	
	wg w.ż. [zł/kg]	dla mpc [zł/tonę]	dla mps [zł/tonę]	Zmiana tyg. [%]	[kg]	Zmiana tyg. [%]		[%]	Zmiana tyg. [w pkt.%]
	11.04.2021	11.04.2021	11.04.2021	[%]	11.04.2021	tyg. [%]		11.04.2021	
Centralny									
Bydło ogółem	7,03	13 579	13 851	1,3	328,8	2,2	-4,7	100,0	-
bydło 8-12 m-cy (Z)	7,34	13 627	13 900	2,8	210,0	-22,6	-55,6	0,1	-0,1
byki 12-24 m-ce (A)	7,60	14 265	14 550	-1,0	349,4	-0,4	-1,0	38,7	1,4
byki > 24 m-cy (B)	7,48	14 040	14 321	-0,1	387,3	-1,1	1,8	11,5	0,7
wolce > 12 m-cy (C)	--	--	--	--	--	--	--	--	--
krowy (D)	5,57	11 436	11 665	0,4	329,0	16,8	-22,2	24,1	-5,4
jałówki > 12 m-cy (E)	7,46	14 395	14 683	6,3	271,6	-7,4	9,5	25,6	3,3
Południowy									
Bydło ogółem	6,81	13 140	13 403	0,6	320,4	0,6	-20,0	100,0	-
bydło 8-12 m-cy (Z)	*	*	*	--	*	--	--	0,0	--
byki 12-24 m-ce (A)	7,52	14 114	14 397	2,1	360,1	2,9	-27,2	34,3	-3,4
byki > 24 m-cy (B)	7,45	13 980	14 259	0,2	361,5	-5,2	-29,7	6,5	-0,9
wolce > 12 m-cy (C)	--	--	--	--	--	--	--	--	--
krowy (D)	5,60	11 496	11 726	1,0	294,9	2,6	-10,6	36,0	3,8
jałówki > 12 m-cy (E)	7,07	13 658	13 931	1,2	290,0	-0,3	-17,7	23,2	0,6
Północny									
Bydło ogółem	5,87	11 334	11 560	1,2	315,4	-1,1	-22,3	100,0	-
bydło 8-12 m-cy (Z)	--	--	--	--	--	--	--	--	--
byki 12-24 m-ce (A)	7,02	13 173	13 436	3,8	361,3	-2,5	-15,8	20,2	1,6
byki > 24 m-cy (B)	6,98	13 096	13 358	-2,0	412,2	2,2	25,0	6,5	2,5
wolce > 12 m-cy (C)	--	--	--	--	--	--	--	--	--
krowy (D)	4,92	10 111	10 313	-1,2	290,8	-3,3	-28,4	58,1	-4,9
jałówki > 12 m-cy (E)	6,15	11 871	12 108	-3,0	306,5	-0,4	-17,6	15,2	0,9

*- z uwagi na ustawowy obowiązek nieidentyfikowalności danych, ceny nie podano

** - z uwagi na brak porównywalności w obecnym tygodniu, danych nie podano

Makroregiony skupu bydła oraz sprzedaży wołowiny w cwiértusach

Nazwa makroregionu	Woje wództwa wchodzące w skład makroregionu
centralny	kujawsko-pomorskie, mazowieckie, łódzkie, wielkopolskie, lubuskie
południowy	lubelskie, małopolskie, podkarpackie, świętokrzyskie, dolnośląskie, opolskie, śląskie
północny	podlaskie, pomorskie, warmińsko-mazurskie, zachodnio-pomorskie

Wykorzystanie możliwe z dokładnym podaniem źródła

**Z i n t e g r o w a n y S y s t e m
R o l n i c z e j I n f o r m a c j i R y n k o w e j**

2. Ceny sprzedaży wołowiny w Polsce

Tablica 3. Średnie ceny sprzedaży netto (bez VAT) i struktura sprzedaży ćwierci wołowych w ubojniach bydła (kraj).

TOWAR	CENA [zł/tona]		Zmiana tygodniowa ceny [%]	Struktura sprzedaży			Wielkość sprzedaży zmiana tyg. [%]
	11.04.2021	04.04.2021		11.04.2021	04.04.2021	Zmiana tygodniowa [%]	
POLSKA							
Ćwierci z buhajków do 2 lat - OGÓŁEM	14 231	13 905	2,3	100,00	100,00	--	-11,7
ćwierci przednie	12 087	11 781	2,6	7,18	18,41	-61,0	-65,6
ćwierci tylne	16 958	16 432	3,2	11,11	21,66	-48,7	-54,7
ćwierci kompensowane	14 049	13 644	3,0	81,71	59,93	36,3	20,4
Ćwierci z krów rzeźnych - OGÓŁEM	10 608	11 023	-3,8	100,00	100,00	--	-53,1
ćwierci przednie	*	*	--	1,30	2,07	--	--
ćwierci tylne	*	*	--	3,39	4,74	--	--
ćwierci kompensowane	10 411	10 752	-3,2	95,31	93,20	2,3	-52,1
CENTRALNY							
Ćwierci z buhajków do 2 lat - OGÓŁEM	14 306	14 068	1,7	100,00	100,00	--	0,2
ćwierci przednie	*	13 603	--	0,29	6,07	--	--
ćwierci tylne	*	*	--	0,04	0,57	--	--
ćwierci kompensowane	14 308	14 090	1,5	99,68	93,36	6,8	7,0
Ćwierci z krów rzeźnych - OGÓŁEM	10 677	11 192	-4,6	100,00	100,00	--	-54,0
ćwierci przednie	--	--	--	0,00	0,00	--	--
ćwierci tylne	--	--	--	0,00	0,00	--	--
ćwierci kompensowane	10 677	11 192	-4,6	100,00	100,00	0,0	-54,0
PÓLUDNIOWY							
Ćwierci z buhajków do 2 lat - OGÓŁEM	14 574	14 360	1,5	100,00	100,00	--	-11,7
ćwierci przednie	12 067	11 564	4,4	14,02	32,59	-57,0	-62,0
ćwierci tylne	16 961	16 440	3,2	22,01	42,57	-48,3	-54,4
ćwierci kompensowane	14 302	14 464	-1,1	63,97	24,84	157,5	127,3
Ćwierci z krów rzeźnych - OGÓŁEM	11 575	12 890	-10,2	100,00	100,00	--	-46,3
ćwierci przednie	*	*	--	7,04	4,69	--	--
ćwierci tylne	*	*	--	18,35	29,37	--	--
ćwierci kompensowane	10 543	11 269	-6,4	74,61	65,94	13,1	-39,3
PÓLNOCNY							
Ćwierci z buhajków do 2 lat - OGÓŁEM	12 678	12 264	3,4	100,00	100,00	--	-33,8
ćwierci przednie	--	--	--	0,00	0,00	--	--
ćwierci tylne	--	--	--	0,00	0,00	--	--
ćwierci kompensowane	12 678	12 264	3,4	100,00	100,00	0,0	-33,8
Ćwierci z krów rzeźnych - OGÓŁEM	10 176	10 279	-1,0	100,00	100,00	--	-54,7
ćwierci przednie	--	*	--	0,00	2,71	--	--
ćwierci tylne	--	--	--	0,00	0,00	--	--
ćwierci kompensowane	10 176	10 305	-1,3	100,00	97,29	2,8	-53,5

* - z uwagi na ustawy o obowiązek nieidentyfikowalności danych, ceny nie podano.

Makroregiony skupu bydła oraz sprzedaży wołowiny w ćwierćtuszach

Nazwa makroregionu	Województwa wchodzące w skład makroregionu
centralny	kujawsko-pomorskie, mazowieckie, łódzkie, wielkopolskie, lubuskie
południowy	lubelskie, małopolskie, podkarpackie, świętokrzyskie, dolnośląskie, opolskie, śląskie
północny	podlaskie, pomorskie, warmińsko-mazurskie, zachodnio-pomorskie

Wykorzystanie możliwe z dokładnym podaniem źródła

Z i n t e g r o w a n y S y s t e m
R o l n i c z e j I n f o r m a c j i R y n k o w e j

Tablica 4. Średnie ceny sprzedaży netto (bez VAT) elementów mięsa wołowego (kraj) w okresie: 05.04 – 11.04.2021 r.

Makroregion	Cena sprzedaży [zł/tonę]		Tygodniowa zmiana ceny [%]	
	rostbef z/k	udziec b/k	rostbef z/k	udziec b/k
Ogółem kraj	26 488	25 834	-11,2	2,4
Południowo-zachodni	*	--	--	--
Wielkopolski	*	*	--	--
Północno-zachodni	*	*	--	--
Północno-wschodni	--	*	--	--
Mazowiecko-łódzki	*	22 343	--	-1,4
Kujawski	*	*	--	--
Wschodni-dolny	*	23 205	--	-5,6
Południowo-środkowy	*	*	--	--

* - z uwagi na ustawowy wymóg nieidentyfikowalności danych, ceny nie podano

3. Ceny bydła żywego³ w Polsce

3.1 Ceny cieląt i młodego bydła opasowego w handlu hurtowym

Tablica 5. Średnie ceny zakupu cieląt płci męskiej oraz młodego bydła opasowego

Kategoria bydła	Jednostka	Cena zakupu			Zmiana ceny	
		11.04.2021	04.04.2021	05.04.2020	tyg. [%]	roczna [%]
Byczki od 8 dni do 4 tygodni - typ mleczny	zł/szt	656,90	639,00	708,00	2,8	-7,2
Byczki od 8 dni do 4 tygodni - typ mięsny	zł/szt	936,27	926,52	955,00	1,1	-2,0
Młode bydło opasowe 6-12 m-cy	zł/kg w.ż.	nld	nld	nld	--	--

* - prezentowane ceny są cenami netto (bez VAT)

nld - niewystarczająca liczba danych do prezentacji

³ - W handlu hurtowym bydlęciem żywym badane ceny byczków od 8 dni do 4 tygodni dotyczą cieląt przeznaczonych do dalszego chowu pochodzących od bydła ras mlecznych w przypadku typu mlecznego oraz od bydła ras mięsnych, ogólnoużytkowych i krzyżówek z rasami mięsnymi w przypadku typu mięsnego

- W handlu targowiskowym monitorowane są występujące na tym rynku kategorie bydła

Wykorzystanie możliwe z dokładnym podaniem źródła

Z i n t e g r o w a n y S y s t e m
R o l n i c z e j I n f o r m a c j i R y n k o w e j

3.2 Ceny bydła na targowiskach

Tablica 6. Średnie krajowe ceny bydła uzyskane w transakcjach targowiskowych

Kategoria informacji	Tydzień		Zmiana
	2021.04.09	2021.04.02	tygodniowa [%]
<u>cielęta 60-100 kg</u>			
cena min. w zł/kg	--	--	--
cena max. w zł/kg	--	--	--
<i>cena średnia w zł/kg</i>	*	*	--
szacunkowa podaż w szt	--	--	--
szacunkowa sprzedaż w szt	--	--	--
wsk. warunków atmosferycznych *	--	--	--
<u>młode bydło opasowe</u>			
cena min. w zł/kg	--	--	--
cena max. w zł/kg	--	--	--
<i>cena średnia w zł/kg</i>	*	*	--
szacunkowa podaż w szt	--	--	--
szacunkowa sprzedaż w szt	--	--	--
wsk. warunków atmosferycznych *	--	--	--
<u>krowy wybrakowane</u>			
cena min. w zł/kg	--	--	--
cena max. w zł/kg	--	--	--
<i>cena średnia w zł/kg</i>	*	*	--
szacunkowa podaż w szt	--	--	--
szacunkowa sprzedaż w szt	--	--	--
wsk. warunków atmosferycznych *	--	--	--

** - wsk. war. atmosferycznych zawiera się między liczbą 1 a 3 i jest średnią arytmetyczną z zanotowanych na targowiskach w dniu badań, jednego z trzech stopni pogody: 1-zła, 2-przeciętna i 3-dobra.

* - z uwagi na ustawowy wymóg nieidentyfikowalności danych, ceny nie podano

Metodyka badań targowiskowych

Notowania cen bydła na targowiskach realizowane są w 13 województwach w kraju (oprócz⁴: lubuskiego, opolskiego i zachodnio-pomorskiego) na maksymalnie 90 reprezentatywnych targowiskach.

Pod pojęciem targowisko rozumiany jest zorganizowany rynek lokalny, którego dominującymi uczestnikami są okoliczni producenci rolni.

Prezentowane ceny są cenami średnimi arytmetycznymi obliczanymi z odnotowanej liczby zawartych transakcji, tylko dla bydła w określonym wieku i przedziale wagowym:

1. cielęta do chowu lub na rzeź o wadze 60 – 100 kg, zarówno buhajki jak i jałówki,
2. młode bydło opasowe od 6 do 12 miesięcy,
3. krowy wybrakowane po selekcji i starsze powyżej 6 lat

Zestawienie cen dotyczy ostatniego tygodnia, natomiast na poszczególnych targowiskach badania cen dokonywane są raz w tygodniu, raz na dwa tygodnie lub raz w miesiącu (w zwyczajowo przyjęty dzień targowy lub w jeden z kilku dni targowych).

Obroty na tych rynkach mają charakter lokalny.

Notowań cen dokonują pracownicy Ośrodków Doradztwa Rolniczego

Uwaga:

Analiza handlu zagranicznego za okres I-XII 2020r. (dane wstępne) oraz uboje bydła w okresie: styczeń – grudzień 2020 r. są zamieszczone w wersji EXCEL biuletynu.

Biuletyn „*Rynek wołowiny i cielęciny*” ukazuje się w każdy czwartek.

Informacje zamieszczane w tym biuletynie przekazywane są przez współpracujące z nami podmioty na podstawie Ustawy o badaniach rynkowych z dn. 30 marca 2001r.

Wydawca:

Ministerstwo Rolnictwa i Rozwoju Wsi,
Departament Przetwórstwa i Rynków Rolnych
ul. Wspólna 30, 00-930 Warszawa,
tel. (022) 623-16-33, fax (022) 623-27-06

Internet: <http://www.minrol.gov.pl>, E-mail: biuletyn@minrol.gov.pl

Autor: Anna Pankiewicz tel. (022) 623-16-33 E-mail: Anna.Pankiewicz@minrol.gov.pl

⁴ w w/w województwach bydło w handlu targowiskowym nie występuje bądź ma charakter incydentalny