



DZIENNIK URZĘDOWY

WOJEWÓDZTWA MAŁOPOLSKIEGO

Kraków, dnia 23 stycznia 2017 r.

Poz. 653

ZARZĄDZENIE REGIONALNEGO DYREKTORA OCHRONY ŚRODOWISKA W KRAKOWIE

z dnia 19 stycznia 2017 roku

w sprawie powiększenia rezerwatu przyrody „Lembarczek”¹

Na podstawie art. 13 ust. 3 ustawy z dnia 16 kwietnia 2004 r. o ochronie przyrody (Dz.U. z 2016 r. poz. 2134, 2249 i 2260) zarządza się, co następuje:

§ 1. 1. Powiększa się obszar rezerwatu przyrody „Lembarczek”, zwanego dalej „rezerwatem”, z powierzchni 47,16 ha do powierzchni 71,85 ha.

2. Rezerwat obejmuje obszar lasu stanowiący własność Skarbu Państwa w zarządzie Państwowego Gospodarstwa Leśnego Lasy Państwowe Nadleśnictwa Piwniczna, położony na terenie gminy Piwniczna-Zdrój, w powiecie nowosądeckim, w województwie małopolskim.

3. Położenie i przebieg granicy rezerwatu w postaci mapy przedstawia załącznik nr 1 do zarządzenia.

4. Położenie i przebieg granicy rezerwatu w postaci współrzędnych punktów jej załamania przedstawia załącznik nr 2 do zarządzenia.

§ 2. Celem ochrony w rezerwacie jest zachowanie fragmentów naturalnych drzewostanów jodłowo-bukowych, występujących w paśmie Jaworzyny Krynickiej.

§ 3. 1. Dla rezerwatu określa się rodzaj – Leśny (L).

2. Dla rezerwatu określa się typ i podtyp:

- 1) ze względu na dominujący przedmiot ochrony: typ – Fitocenotyczny (PFI), podtyp – zbiorowisk leśnych (zl),
- 2) ze względu na główny typ ekosystemu: typ - Leśny i borowy (EL), podtyp - lasów górskich i podgórskich (lgp).

§ 4. Sprawowanie nadzoru nad rezerwatem powierza się Regionalnemu Konserwatorowi Przyrody w Krakowie.

§ 5. Zarządzenie wchodzi w życie po upływie 14 dni od dnia ogłoszenia.

Regionalny Dyrektor Ochrony Środowiska w Krakowie
Rafał Rostecki

¹ Niniejsze zarządzenie było poprzedzone zarządzeniem Ministra Leśnictwa i Przemysłu Drzewnego z dnia 11 kwietnia 1985 r. w sprawie uznania za rezerwaty przyrody (M. P. Nr 7, poz. 60), które utraciło moc na podstawie art. 11 ustawy z dnia 7 grudnia 2000 r. o zmianie ustawy o ochronie przyrody (Dz.U. z 2001 r. Nr 3, poz. 21), z tym że na podstawie art. 6 tej ustawy oraz art. 153 ustawy z dnia 16 kwietnia 2004 r. o ochronie przyrody (Dz.U. z 2016 r. poz. 2134, 2249 i 2260) rezerwaty przyrody utworzone do 31 grudnia 1998 r. stały się rezerwatami przyrody w rozumieniu wyżej wymienionych ustaw.



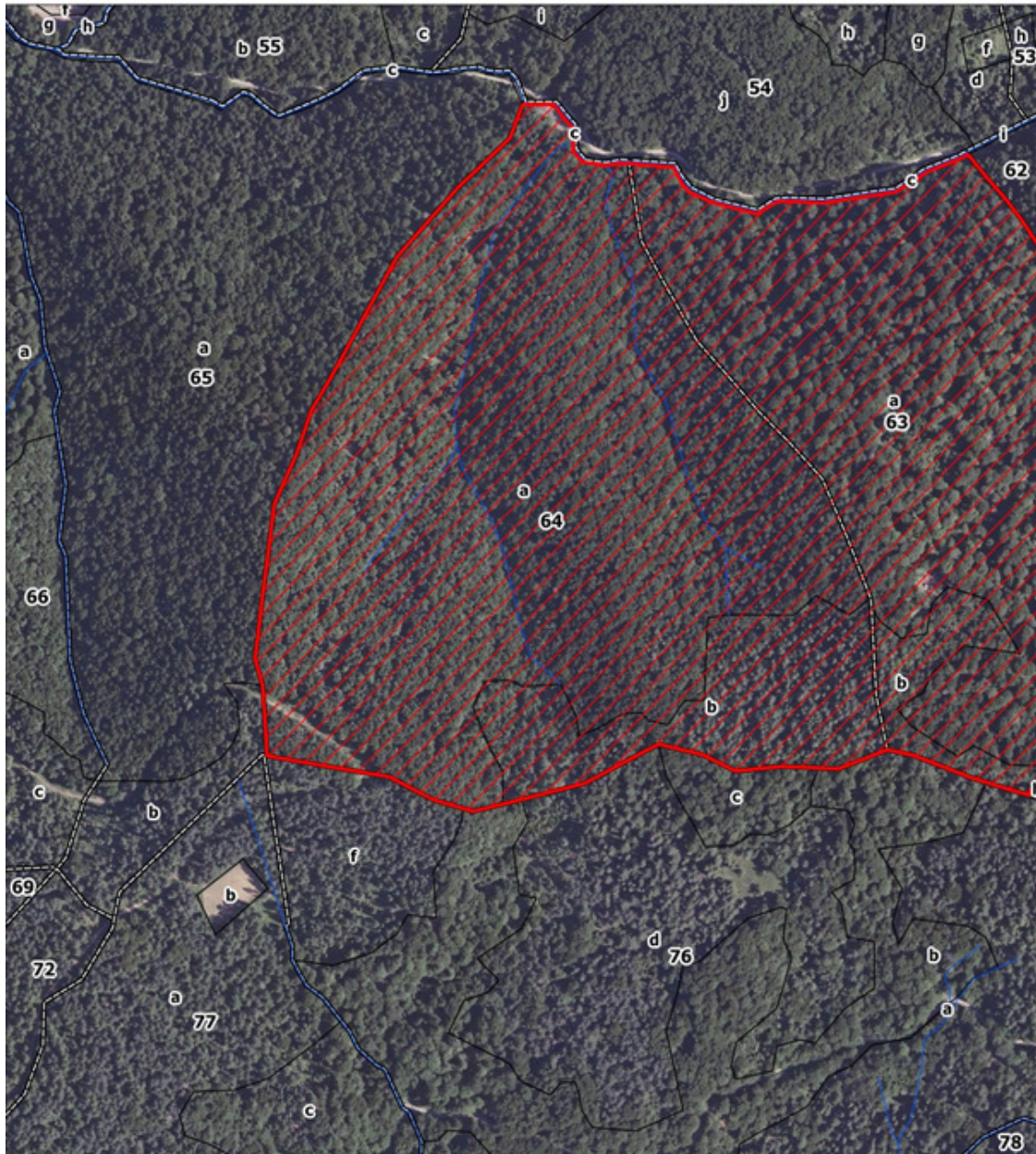

Załącznik Nr 1
do Zarządzenia
Regionalnego Dyrektora Ochrony Środowiska w Krakowie
z dnia 19 stycznia 2017 r.

Położenie i przebieg granicy rezerwatu

Przebieg granicy rezerwatu przyrody Lembarczek - Arkusz 1 z 2



Legenda

-  Rezerwat przyrody
-  Oddział leśny
-  Wydzielenie leśne
-  Ciek wodny

100 0 100 200 m



Układ współrzędnych: PL-1992

Ortofotomapa, GUGiK, aktualność 2015 r.
Oddziały i wydzielenia leśne, Bank Danych o Lasach, aktualność 2015 r.

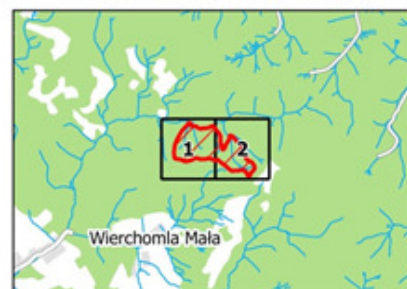

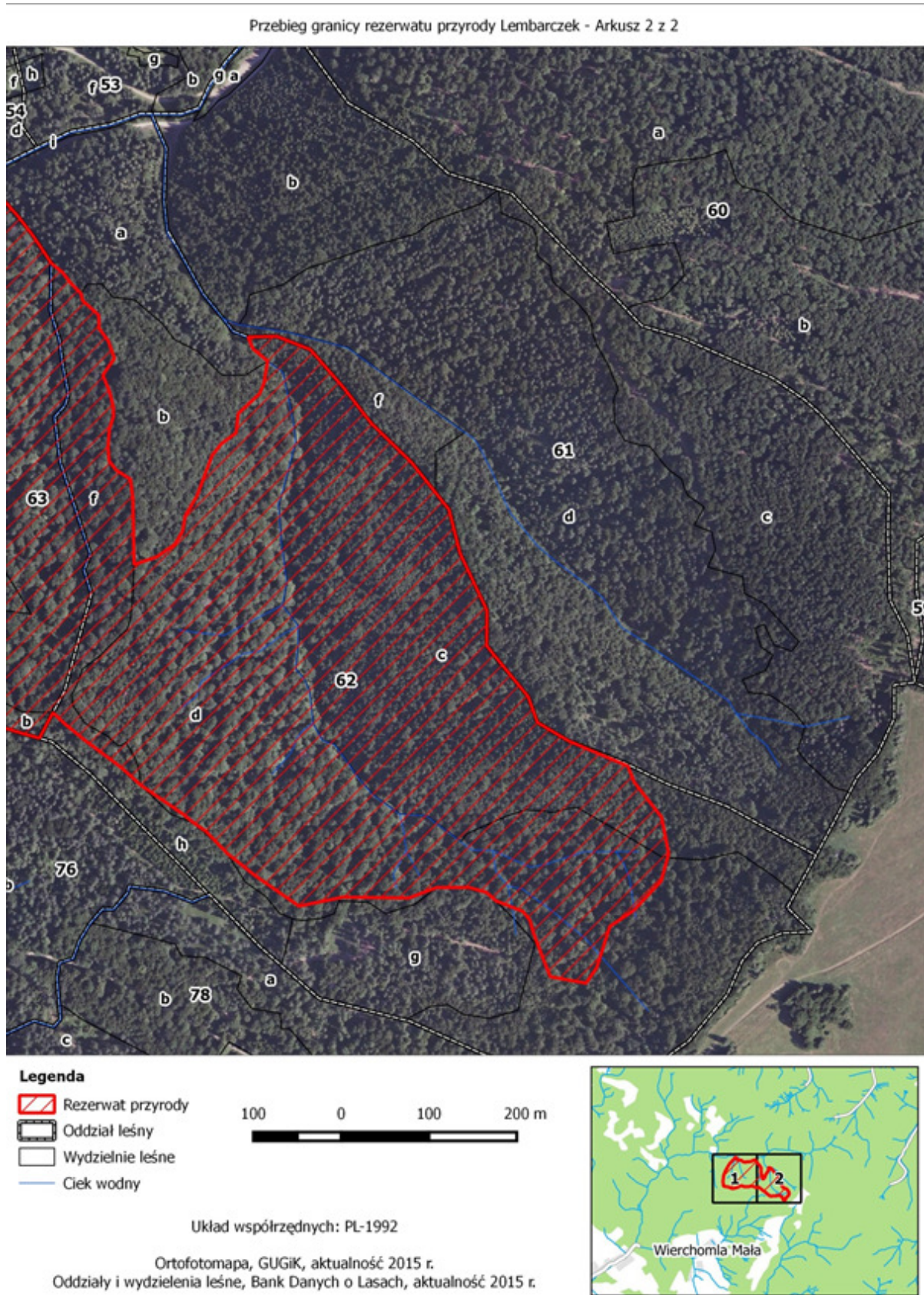

Regionalny Dyrektor Ochrony Środowiska w Krakowie
Rafał Rostecki

Załącznik Nr 2 do Zarządzenia
Regionalnego Dyrektora Ochrony Środowiska w Krakowie
z dnia 19 stycznia 2017 r.

Opis granic rezerwatu przyrody „Lembarczek”

Opis granic rezerwatu przyrody „Lembarczek”, w postaci wykazu współrzędnych punktów załamania granic, został sporządzony w układzie współrzędnych płaskich prostokątnych PL-1992, o którym mowa w rozporządzeniu Rady Ministrów z dnia 15 października 2012 r. w sprawie państwowego systemu odniesień przestrzennych (Dz. U. z 2012 r., poz. 1247)

| ID | X | Y |
|----|-----------|-----------|
| 1 | 177323,37 | 633006,25 |
| 2 | 177319,82 | 633028,67 |
| 3 | 177320,19 | 633032,26 |
| 4 | 177320,64 | 633036,57 |
| 5 | 177322,09 | 633043,94 |
| 6 | 177321,74 | 633053,80 |
| 7 | 177318,06 | 633098,59 |
| 8 | 177302,55 | 633106,74 |
| 9 | 177293,12 | 633114,61 |
| 10 | 177282,72 | 633139,29 |
| 11 | 177271,60 | 633183,38 |
| 12 | 177283,77 | 633203,65 |
| 13 | 177284,03 | 633219,60 |
| 14 | 177282,40 | 633250,44 |
| 15 | 177283,79 | 633258,79 |
| 16 | 177293,32 | 633324,10 |
| 17 | 177313,12 | 633354,95 |
| 18 | 177316,48 | 633363,54 |
| 19 | 177326,89 | 633389,80 |
| 20 | 177330,73 | 633397,36 |
| 21 | 177308,11 | 633416,32 |
| 22 | 177285,77 | 633435,98 |
| 23 | 177264,87 | 633452,01 |
| 24 | 177249,04 | 633462,71 |
| 25 | 177232,80 | 633473,37 |
| 26 | 177223,36 | 633485,26 |
| 27 | 177209,94 | 633495,73 |
| 28 | 177198,71 | 633506,86 |
| 29 | 177190,81 | 633508,52 |
| 30 | 177174,02 | 633527,02 |
| 31 | 177158,88 | 633527,44 |
| 32 | 177144,74 | 633537,92 |
| 33 | 177124,74 | 633544,97 |
| 34 | 177105,62 | 633531,80 |
| 35 | 177086,35 | 633539,54 |

| ID | X | Y |
|----|-----------|-----------|
| 36 | 177069,16 | 633543,63 |
| 37 | 177058,35 | 633543,92 |
| 38 | 177044,51 | 633539,26 |
| 39 | 177024,27 | 633537,65 |
| 40 | 177007,71 | 633538,84 |
| 41 | 176997,13 | 633547,05 |
| 42 | 176986,74 | 633563,22 |
| 43 | 176965,17 | 633565,97 |
| 44 | 176889,47 | 633567,35 |
| 45 | 176898,13 | 633593,08 |
| 46 | 176912,39 | 633613,60 |
| 47 | 176927,07 | 633622,57 |
| 48 | 176945,19 | 633625,69 |
| 49 | 176953,39 | 633630,57 |
| 50 | 176967,19 | 633638,78 |
| 51 | 177013,84 | 633656,25 |
| 52 | 177027,12 | 633666,70 |
| 53 | 177039,86 | 633683,66 |
| 54 | 177061,56 | 633685,95 |
| 55 | 177084,59 | 633710,55 |
| 56 | 177096,27 | 633715,28 |
| 57 | 177121,64 | 633719,62 |
| 58 | 177135,60 | 633702,83 |
| 59 | 177149,10 | 633697,17 |
| 60 | 177149,76 | 633730,25 |
| 61 | 177134,63 | 633768,36 |
| 62 | 177091,35 | 633805,98 |
| 63 | 177050,75 | 633837,54 |
| 64 | 177006,01 | 633883,47 |
| 65 | 176952,34 | 633926,14 |
| 66 | 176902,12 | 633938,87 |
| 67 | 176885,97 | 633946,49 |
| 68 | 176837,20 | 633969,48 |
| 69 | 176796,92 | 633969,12 |
| 70 | 176784,98 | 633978,60 |

| ID | X | Y |
|-----|-----------|-----------|
| 71 | 176738,94 | 634016,33 |
| 72 | 176709,30 | 634027,02 |
| 73 | 176688,56 | 634062,04 |
| 74 | 176659,56 | 634130,02 |
| 75 | 176641,08 | 634137,33 |
| 76 | 176601,33 | 634168,44 |
| 77 | 176559,68 | 634176,52 |
| 78 | 176528,26 | 634167,93 |
| 79 | 176508,21 | 634149,07 |
| 80 | 176494,45 | 634136,11 |
| 81 | 176476,69 | 634109,52 |
| 82 | 176429,26 | 634094,34 |
| 83 | 176411,91 | 634082,29 |
| 84 | 176419,25 | 634041,65 |
| 85 | 176439,19 | 634033,74 |
| 86 | 176470,05 | 634022,12 |
| 87 | 176483,83 | 634018,37 |
| 88 | 176494,04 | 634010,15 |
| 89 | 176505,76 | 633979,80 |
| 90 | 176515,39 | 633969,21 |
| 91 | 176521,08 | 633948,94 |
| 92 | 176521,03 | 633912,06 |
| 93 | 176509,02 | 633880,15 |
| 94 | 176510,14 | 633805,31 |
| 95 | 176499,84 | 633755,44 |
| 96 | 176513,12 | 633736,16 |
| 97 | 176534,37 | 633705,66 |
| 98 | 176559,87 | 633673,67 |
| 99 | 176585,42 | 633649,00 |
| 100 | 176594,88 | 633635,19 |
| 101 | 176604,65 | 633623,27 |
| 102 | 176637,94 | 633574,84 |
| 103 | 176657,53 | 633553,39 |
| 104 | 176689,54 | 633510,67 |
| 105 | 176707,67 | 633488,53 |
| 106 | 176720,63 | 633474,94 |
| 107 | 176691,40 | 633459,42 |
| 108 | 176697,70 | 633437,25 |
| 109 | 176704,25 | 633415,96 |
| 110 | 176709,33 | 633399,45 |
| 111 | 176731,16 | 633342,33 |
| 112 | 176736,76 | 633315,53 |
| 113 | 176717,79 | 633265,81 |
| 114 | 176718,63 | 633245,77 |
| 115 | 176720,18 | 633209,16 |
| 116 | 176715,63 | 633161,50 |
| 117 | 176731,75 | 633128,52 |
| 118 | 176742,43 | 633083,82 |

| ID | X | Y |
|-----|-----------|-----------|
| 119 | 176737,39 | 633073,74 |
| 120 | 176703,29 | 633008,74 |
| 121 | 176692,17 | 632964,38 |
| 122 | 176690,49 | 632957,66 |
| 123 | 176687,26 | 632944,76 |
| 124 | 176682,53 | 632925,87 |
| 125 | 176675,36 | 632895,54 |
| 126 | 176678,19 | 632885,69 |
| 127 | 176686,94 | 632855,26 |
| 128 | 176709,82 | 632810,33 |
| 129 | 176711,85 | 632798,24 |
| 130 | 176724,38 | 632723,49 |
| 131 | 176730,86 | 632686,69 |
| 132 | 176765,66 | 632684,66 |
| 133 | 176800,79 | 632682,23 |
| 134 | 176827,55 | 632674,56 |
| 135 | 176843,51 | 632676,51 |
| 136 | 176885,64 | 632681,53 |
| 137 | 176934,57 | 632688,03 |
| 138 | 176981,53 | 632693,92 |
| 139 | 176999,68 | 632701,92 |
| 140 | 177031,77 | 632716,60 |
| 141 | 177075,17 | 632731,47 |
| 142 | 177079,63 | 632734,16 |
| 143 | 177105,65 | 632749,88 |
| 144 | 177132,10 | 632764,88 |
| 145 | 177164,91 | 632782,98 |
| 146 | 177207,49 | 632806,57 |
| 147 | 177228,04 | 632817,96 |
| 148 | 177255,38 | 632842,21 |
| 149 | 177278,76 | 632863,32 |
| 150 | 177297,52 | 632879,93 |
| 151 | 177316,33 | 632900,29 |
| 152 | 177347,43 | 632933,24 |
| 153 | 177367,25 | 632940,53 |
| 154 | 177380,52 | 632945,93 |
| 155 | 177380,70 | 632977,59 |
| 156 | 177371,10 | 632984,85 |
| 157 | 177363,59 | 632990,76 |
| 158 | 177357,88 | 632996,68 |
| 159 | 177347,39 | 632996,92 |
| 160 | 177345,79 | 632996,95 |
| 161 | 177342,23 | 632997,05 |
| 162 | 177333,82 | 632997,27 |
| 163 | 177323,37 | 633006,25 |