



DZIENNIK URZĘDOWY

WOJEWÓDZTWA ŚWIĘTOKRZYSKIEGO

Kielce, dnia 18 grudnia 2024 r.

Poz. 4860

ZARZĄDZENIE REGIONALNEGO DYREKTORA OCHRONY ŚRODOWISKA W KIELCACH

z dnia 17 grudnia 2024 r.

zmieniające zarządzenie w sprawie rezerwatu przyrody Gaj

Na podstawie art. 13 ust. 3 ustawy z dnia 16 kwietnia 2004 r. o ochronie przyrody (Dz. U. z 2024 r. poz. 1478 t.j.) zarządza się, co następuje:

§ 1. W zarządzeniu Regionalnego Dyrektora Ochrony Środowiska w Kielcach z dnia 20 września 2017 r. w sprawie rezerwatu przyrody Gaj (Dz. Urz. Woj. Świąt. poz. 2842) wprowadza się następujące zmiany:

1) w § 1 ust. 1 otrzymuje brzmienie:

„1. Rezerwat przyrody pod nazwą Gaj, zwany dalej „rezerwatem”, obejmuje obszar lasu o powierzchni 5,92 ha położony w obrębie ewidencyjnym Sudół, w gminie Jędrzejów, powiecie jędrzejowskim, w województwie świętokrzyskim.”;

2) § 2 otrzymuje brzmienie:

„§ 2. Celem ochrony rezerwatu jest zachowanie grądu subkontynentalnego z rzadkimi i chronionymi gatunkami w runie.”;

3) § 3 otrzymuje brzmienie:

„§ 3. 1 Dla rezerwatu określa się rodzaj: Leśny (L).

2. Dla rezerwatu określa się typ i podtyp:

1) ze względu na dominujący przedmiot ochrony: typ – Fitocenotyczny (PFi), podtyp – zbiorowisk leśnych (zl);

2) ze względu na główny typ ekosystemu: typ – Leśny i borowy (EL), podtyp – lasów wyżynnych (lwż).”;

4) załącznik nr 1 do zarządzenia otrzymuje brzmienie określone w załączniku nr 1 do niniejszego zarządzenia;

5) załącznik nr 2 do zarządzenia otrzymuje brzmienie określone w załączniku nr 2 do niniejszego zarządzenia.

§ 2. Zarządzenie wchodzi w życie po upływie 14 dni od dnia ogłoszenia.

Regionalny Dyrektor
Ochrony Środowiska
w Kielcach

Iwona Kędzierska-Gębska

Załącznik nr 1 do Zarządzenia Regionalnego Dyrektora Ochrony Środowiska w Kielcach z dnia 17 grudnia 2024 r. zmieniającego zarządzenie w sprawie rezerwatu przyrody Gaj

Położenie i przebieg granicy rezerwatu przyrody Gaj w postaci mapy

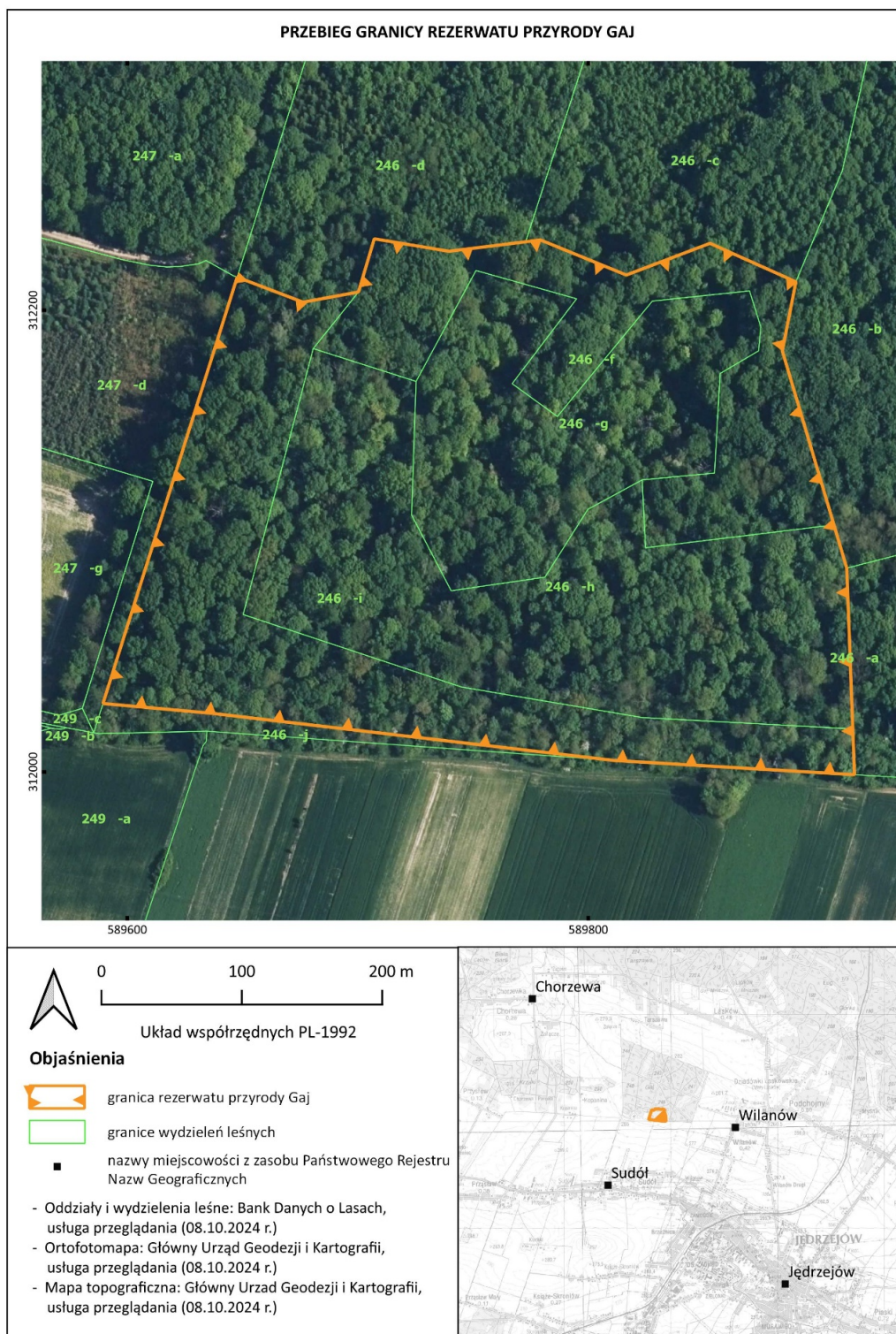

Załącznik nr 2 do Zarządzenia Regionalnego Dyrektora Ochrony Środowiska w Kielcach z dnia 17 grudnia 2024 r. zmieniającego zarządzenie w sprawie rezerwatu przyrody Gaj

Położenie i przebieg granic rezerwatu przyrody Gaj w postaci współrzędnych punktów załamania granicy, w układzie współrzędnych płaskich prostokątnych PL-1992¹⁾

Lp.	X	Y
1	312107,04	589906,51
2	312088,31	589912,06
3	312018,66	589914,68
4	311998,95	589915,42
5	311998,82	589915,42
6	312005,00	589811,03
7	312025,42	589636,61
8	312029,66	589589,46
9	312214,37	589647,67
10	312203,52	589676,24
11	312207,93	589700,27
12	312230,98	589707,13
13	312225,58	589739,49
14	312229,70	589772,81
15	312230,49	589779,20
16	312215,29	589816,46
17	312229,02	589852,74
18	312212,35	589890,00
19	312182,44	589884,12
20	312107,04	589906,51

¹⁾ Układ współrzędnych płaskich prostokątnych PL-1992 jest jednym z układów tworzących państwowy system odniesień przestrzennych, o którym mowa w przepisach wydanych na podstawie art. 3 ust. 5 ustawy z dnia 17 maja 1989 r. – Prawo geodezyjne i kartograficzne (Dz. U. z 2024 r. poz. 1151)