

ZINTEGROWANY SYSTEM ROLNICZEJ INFORMACJI RYNKOWEJ

(podstawa prawna: ustawa o rolniczych badaniach rynkowych z dnia 30 marca 2001 r.)

RYNEK MIĘSA DROBIOWEGO

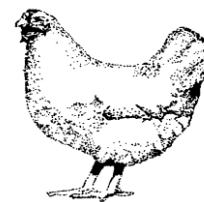

Nr 1/2021
14 stycznia 2021 r.

NOTOWANIA Z OKRESU: 4-10.01.2021r.

Badanie cen skupu i sprzedaży prowadzone jest na reprezentatywnej próbie, natomiast cen giełdowych na wybranych giełdach towarowych. Średnie ceny netto liczone są jako średnia ważona.

Średnie ceny skupu w zakładach drobiarskich

Z uwagi na zbyt małą ilość podmiotów przysyłających dane nie prezentujemy cen towarów we wszystkich regionach (nie identyfikowalność danych rynkowych).

Ceny skupu drobiu rzeźnego za okres: 04.01.2021 - 10.01.2021

TOWAR	POLSKA			MAKROREGIONY*											
				PÓLNOCNY			CENTRALNY			POŁUD-WSCHOD			ZACHODNI		
	10.01.2021	2021-01-03	Zmiana ceny [%]	10.01.2021	2021-01-03	Zmiana ceny [%]	10.01.2021	2021-01-03	Zmiana ceny [%]	10.01.2021	2021-01-03	Zmiana ceny [%]	10.01.2021	2021-01-03	Zmiana ceny [%]
kurczęta typu brojler	3 191	3 093	3,2	3 214	3 203	0,3	3 223	3 079	4,7	3 746	3 372	11,1	3 071	3 023	1,6
indyory	4 205	4 227	-0,5	4 177	4 178	0,0	4 300	--	--	--	--	--	4 287	4 345	-1,3
indyckzi	4 080	4 148	-1,6	3 841	3 849	-0,2	4 260	4 350	-2,1	4 100	4 100	0,0	4 048	4 042	0,1
kaczki typu brojler	4 342	4 290	1,2	--	--	--	--	--	--	--	--	--	--	--	--
gęsi tuczone	--	--	--	--	--	--	--	--	--	--	--	--	--	--	--
kury mięsne ze stad reprodukcyjnych	--	--	--	--	--	--	--	--	--	--	--	--	--	--	--

cena w zł/tonę

Ceny skupu drobiu rzeźnego (netto bez VAT)

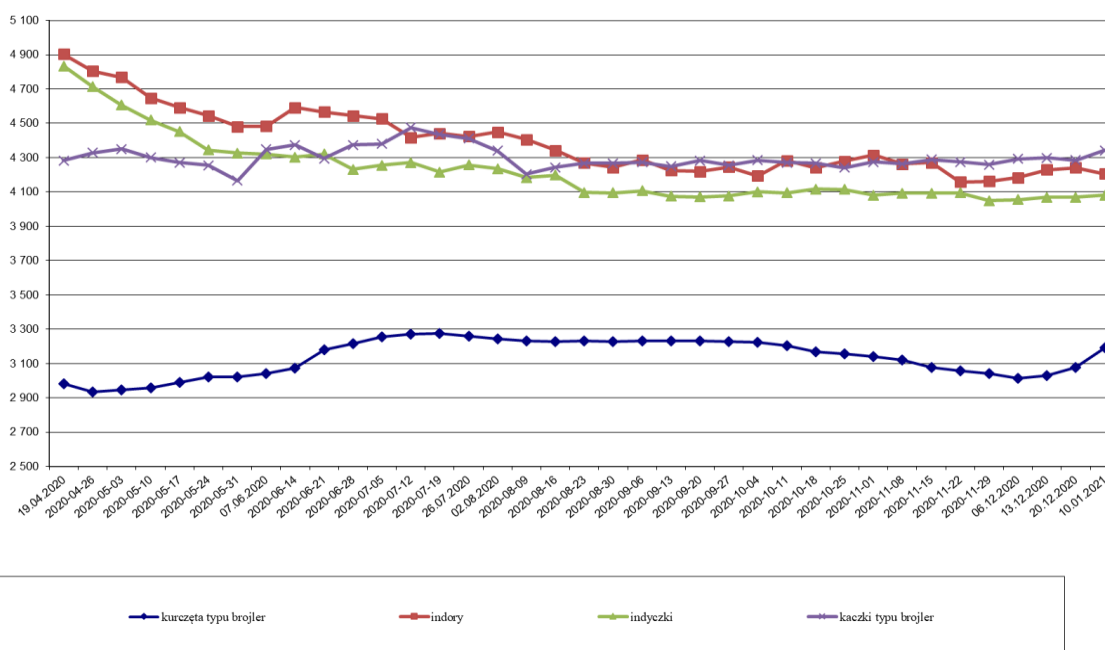

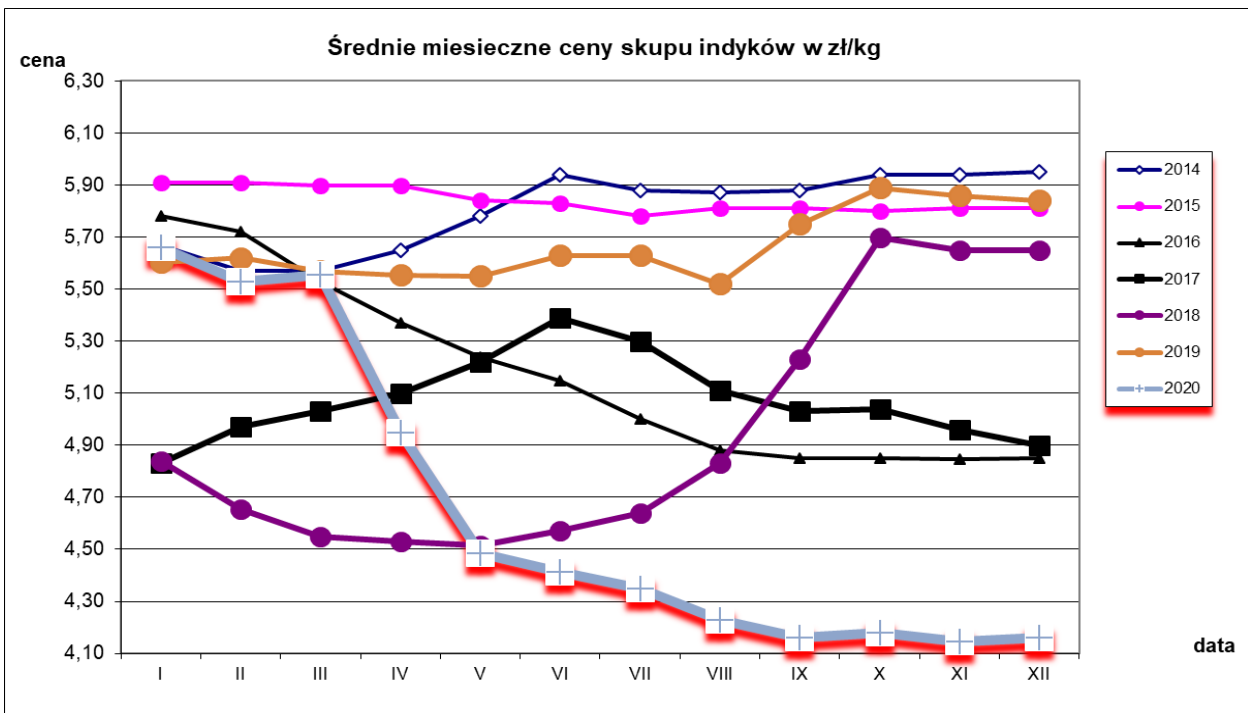
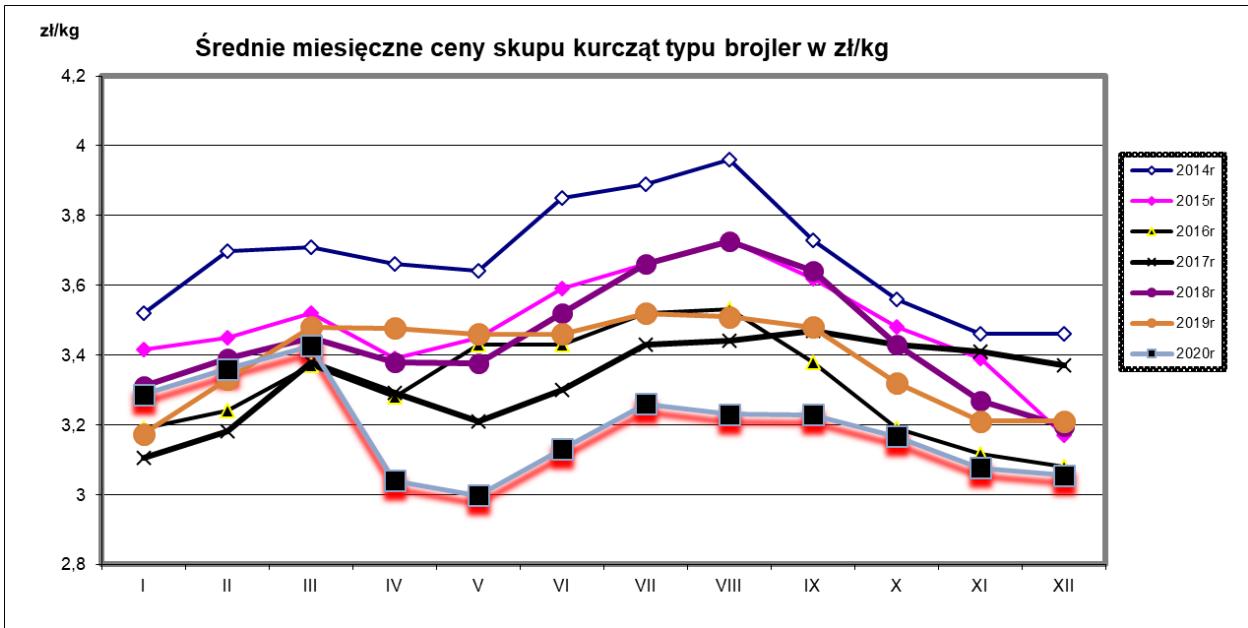

Porównanie aktualnych cen skupu i sprzedaży drobiu z zakładów drobiarskich (4-10.01.2021r) z cenami w analogicznym okresie roku 2020 i ubiegłym tygodniem.

Towar	CENA [zł/kg]					OBROTY	
	10-1-2021	3-1-2021	5-1-2020	Zmiana tygodniowa	Zmiana roczna	Zmiana tygodniowa	Zmiana roczna
skup							
Kurczęta typu brojler	3,19	3,09	3,29	3,1%	-3,0%	↑	↓
Indory	4,21	4,23	5,91	-0,5%	-28,8%	↓	↑
Indyczki	4,08	4,15	5,64	-1,6%	-27,7%	↓	↓
Kaczki typu brojler	4,34	4,29	4,35	1,2%	-0,2%	↑	↑
Tuszki kurcząt patroszonych 65% bez szyji	6,16	6,01	5,88	2,5%	4,8%	↑	↓
Tuszki kurcząt patroszonych 65% z szyjami	5,84	5,18	5,77	12,6%	1,1%	↑	↓
Ćwiartki z kurczaka	3,44	3,22	4,11	6,9%	-16,4%	↑	↓
Filety z piersi kurczaka	11,93	11,04	12,83	8,0%	-7,0%	↓	↓
Filety z piersi indyka	12,12	12,54	20,40	-3,4%	-40,6%	↑	↑
Skrzydła z indyka	4,66	4,71	6,11	-1,1%	-23,7%	↓	↓
Udźce z indyka	7,71	7,60	10,42	1,4%	-26,1%	↓	↑
Podudzia z indyka	4,51	4,39	5,78	2,7%	-22,0%	↓	↑

Średnie miesięczne ceny skupu kurcząt i indyków (typ brojler, w z

Regiony	KURCZĘTA				
	POLSKA	Północny	Centralny	Poł-wsch	Zachodni
I 2020	3,29	3,35	3,28	3,37	3,25
II 2020	3,36	3,42	3,36	3,50	3,32
III 2020	3,43	3,47	3,42	3,63	3,39
IV 2020	3,04	3,05	3,04	2,62	3,11
V 2020	3,00	3,01	3,00	2,87	3,02
VI 2020	3,13	3,22	3,11	3,36	3,10
VII 2020	3,26	3,35	3,24	3,34	3,25
VIII 2020	3,23	3,26	3,21	3,21	3,26
IX 2020	3,23	3,24	3,21	3,23	3,26
X 2020	3,17	3,16	3,17	3,00	3,18
XI 2020	3,08	3,06	3,10	2,62	3,09
XII 2020	3,06	3,05	3,09	2,93	3,00
	INDYKI				
	POLSKA	Północny	Centralny	Poł-wsch	Zachodni
I 2020	5,66	5,57	5,64	5,72	5,85
II 2020	5,53	5,46	5,50	5,51	5,70
III 2020	5,48	5,44	5,45	5,46	5,62
IV 2020	4,95	4,85	5,04	5,05	5,06
V 2020	4,48	4,41	4,49	4,50	4,65
VI 2020	4,41	4,37	4,34	4,41	4,55
VII 2020	4,35	4,30	4,30	4,13	4,52
VIII 2020	4,23	4,20	4,21	4,13	4,32
IX 2020	4,16	4,14	4,17	4,08	4,21
X 2020	4,18	4,13	4,21	4,23	4,24
XI 2020	4,15	4,10	4,22	4,13	4,18
XII 2020	4,16	4,10	4,21	4,15	4,22

Ceny sprzedaży mięsa drobiowego na rynku KRAJOWYM za okres: 04.01.2021 - 10.01.2021															
Cena [zł/tonę]															
TOWAR	POLSKA			MAKROREGIONY*											
				PÓLNOCNY			CENTRALNY			POŁUD-WSCHOD			ZACHODNI		
	10.01.2021	03.01.2021	Zmiana ceny [%]	10.01.2021	03.01.2021	Zmiana ceny [%]	10.01.2021	03.01.2021	Zmiana ceny [%]	10.01.2021	03.01.2021	Zmiana ceny [%]	10.01.2021	03.01.2021	Zmiana ceny [%]
tuszkę kurcząt patroszonych 65% bez szczy	6 155	6 008	2,4	6 075	6 165	-1,5	6 006	5 655	6,2	--	--	--	6 351	6 572	-3,4
tuszkę kurcząt patroszonych 65% z szczyami	5 836	5 183	12,6	5 147	5 321	-3,3	6 037	5 254	14,9	5 710	5 095	12,1	5 311	4 901	8,4
tuszkę indyków patroszonych 73%	10 448	8 859	17,9	11 412	9 731	17,3	8 900	9 153	-2,8	--	--	--	9 691	8 633	12,3
ćwiartki z kurczaka	3 437	3 215	6,9	3 280	3 084	6,4	3 568	3 362	6,1	--	--	--	3 267	3 123	4,6
skrzydła z kurczaka	6 084	5 853	3,9	6 745	6 410	5,2	5 768	5 587	3,2	--	--	--	6 303	6 076	3,7
filety z piersi kurczaka	11 928	11 044	8,0	11 652	11 241	3,7	11 952	11 432	4,6	12 205	11 036	10,6	11 941	10 241	16,6
nogi z kurczaka	5 622	4 949	13,6	4 809	4 464	7,7	5 874	5 265	11,6	6 130	5 427	12,9	--	--	--
podudzia z kurczaka	4 833	4 921	-1,8	4 216	4 285	-1,6	4 915	5 059	-2,8	6 456	5 620	14,9	4 777	4 764	0,3
uda z kurczaka	5 010	5 289	-5,3	4 595	5 319	-13,6	5 116	5 357	-4,5	6 520	7 845	-16,9	4 815	5 036	-4,4
filety z piersi indyka	12 115	12 542	-3,4	12 028	12 135	-0,9	12 268	13 660	-10,2	11 855	12 382	-4,3	11 891	12 036	-1,2
skrzydła z indyka	4 666	4 713	-1,0	4 518	4 328	4,4	4 850	5 103	-5,0	4 623	4 579	1,0	5 024	4 803	4,6
udźce z indyka	7 705	7 603	1,3	7 423	7 094	4,6	7 510	7 877	-4,7	7 547	7 456	1,2	9 268	8 518	8,8
podudzia z indyka	4 508	4 393	2,6	4 413	4 328	2,0	4 650	4 977	-6,6	3 577	3 190	12,1	5 304	3 926	35,1
wątroby z kurczaka	2 338	2 095	11,6	2 803	2 847	-1,6	2 152	2 052	4,9	--	--	--	--	--	--
wątroby z indyka	4 407	4 457	-1,1	4 429	4 435	-0,1	4 510	4 583	-1,6	3 908	4 026	-2,9	4 626	4 012	13,3

Ceny sprzedaży mięsa drobiowego LUZEM na rynku KRAJOWYM za okres: 2021-01-04 - 2021-01-10															
Cena [zł/tonę]															
TOWAR	POLSKA			MAKROREGIONY*											
				PÓLNOCNY			CENTRALNY			POŁUD-WSCHOD			ZACHODNI		
	2021-01-10	03.01.2021	Zmiana ceny [%]	2021-01-10	03.01.2021	Zmiana ceny [%]	2021-01-10	03.01.2021	Zmiana ceny [%]	2021-01-10	03.01.2021	Zmiana ceny [%]	2021-01-10	03.01.2021	Zmiana ceny [%]
tuszkę kurcząt patroszonych 65% bez szczy	6 344	5 978	6,1	6 075	6 254	-2,9	6 337	5 458	16,1	--	--	--	6 351	6 470	-1,8
tuszkę kurcząt patroszonych 65% z szczyami	5 849	5 138	13,9	6 147	5 656	8,7	5 945	5 202	14,3	5 733	5 013	14,4	5 137	4 759	7,9
tuszkę indyków patroszonych 73%	10 448	9 011	15,9	11 412	10 090	13,1	8 900	8 970	-0,8	--	--	--	9 691	--	--
ćwiartki z kurczaka	3 328	3 098	7,4	3 256	2 977	9,4	3 374	3 134	7,6	--	--	--	3 254	3 093	5,2
skrzydła z kurczaka	6 147	5 822	5,6	6 841	6 715	1,9	5 760	5 184	11,1	--	--	--	6 377	6 183	3,1
filety z piersi kurczaka	11 830	11 024	7,3	12 001	11 217	7,0	11 747	10 916	7,6	12 193	11 228	8,6	11 958	11 124	7,5
nogi z kurczaka	5 696	5 281	7,8	4 961	4 622	7,3	5 926	5 916	0,2	6 130	5 550	10,5	--	--	--
podudzia z kurczaka	4 663	4 434	5,2	4 046	4 468	-9,4	4 727	4 447	6,3	6 608	5 700	15,9	4 569	4 336	5,4
uda z kurczaka	4 500	4 276	5,2	4 131	4 327	-4,5	4 502	4 099	9,8	5 895	5 810	1,5	4 595	4 629	-0,7
filety z piersi indyka	11 984	12 903	-7,1	11 752	11 962	-1,8	13 390	13 760	-2,7	11 855	11 703	1,3	11 891	--	--
skrzydła z indyka	4 656	4 755	-2,1	4 493	4 402	2,1	4 850	5 100	-4,9	4 623	4 562	1,3	5 024	--	--
udźce z indyka	7 696	7 229	6,5	7 334	6 747	8,7	7 510	7 730	-2,8	7 547	7 380	2,3	9 268	--	--
podudzia z indyka	4 488	4 498	-0,2	4 376	4 286	2,1	4 650	4 970	-6,4	3 577	3 122	14,6	5 304	--	--
wątroby z kurczaka	2 167	2 021	7,2	2 370	2 185	8,5	1 988	2 059	-3,5	--	--	--	2 054	1 876	9,5
wątroby z indyka	4 332	4 432	-2,3	4 303	4 491	-4,2	4 510	4 440	1,6	3 908	4 026	-2,9	4 626	--	--

Ceny sprzedaży mięsa drobiowego KONFEKCA na rynku KRAJOWYM za okres: 2021-01-04 - 2021-01-10															
Cena [zł/tonę]															
TOWAR	POLSKA			MAKROREGIONY*											
				PÓLNOCNY			CENTRALNY			POŁUD-WSCHOD			ZACHODNI		
	2021-01-10	03.01.2021	Zmiana ceny [%]	2021-01-10	03.01.2021	Zmiana ceny [%]	2021-01-10	03.01.2021	Zmiana ceny [%]	2021-01-10	03.01.2021	Zmiana ceny [%]	2021-01-10	03.01.2021	Zmiana ceny [%]
tuszkę kurcząt patroszonych 65% bez szczy	5 833	5 720	2,0	--	--	--	5 833	5 720	2,0	--	--	--	--	--	--
tuszkę kurcząt patroszonych 65% z szczyami	5 769	5 813	-0,8	4 608	5 114	-9,9	7 135	7 085	0,7	5 595	4 968	12,6	5 835	6 329	-7,8
tuszkę indyków patroszonych 73%	--	--	--	--	--	--	--	--	--	--	--	--	--	--	--
ćwiartki z kurczaka	4 630	4 328	7,0	3 605	3 867	-6,8	4 790	4 604	4,1	4 252	3 995	6,4	3 954	3 925	0,7
skrzydła z kurczaka	5 649	5 583	1,2	5 316	5 564	-4,5	5 804	5 708	1,7	4 545	4 204	8,1	5 289	5 355	-1,2
filety z piersi kurczaka	12 232	11 923	2,6	11 500	11 370	1,1	12 949	12 159	6,5	12 531	10 765	16,4	11 897	11 533	3,2
nogi z kurczaka	5 043	4 832	4,4	4 156	3 940	5,5	4 550	5 692	-4,3	--	--	--	5 421	5 650	-4,1
podudzia z kurczaka	5 079	5 773	-12,0	4 478	4 610	-2,9	5 302	6 098	-13,0	5 747	5 219	10,1	4 860	5 440	-10,7
uda z kurczaka	5 365	5 884	-8,8	5 365	5 389	-0,4	5 632	6 020	-6,4	7 899	8 531	-7,4	4 885	5 511	-11,4
filety z piersi indyka	12 223	12 960	-5,7	12 490	12 960	-3,6	12 110	--	--	--	--	--	--	--	--
skrzydła z indyka	5 100	4 990	2,2	5 100	4 990	2,2	--	--	--	--	--	--	--	--	--
udźce z indyka	--	--	--	--	--	--	--	--	--	--	--	--	--	--	--
podudzia z indyka	5 820	6 460	-9,9	5 820	6 460	-9,9	--	--	--	--	--	--	--	--	--
wątroby z kurczaka	4 127	4 324	-4,6	4 007	4 441	-9,8	4 563	4 791	-4,8	--	--	--	3 628	3 813	-4,9
wątroby z indyka	4 830	5 030	-4,0	4 830	5 030	-4,0	--	--	--	--	--	--	--	--	--

Średnie ceny netto (bez VAT) sprzedaży filetów z piersi kurczaka

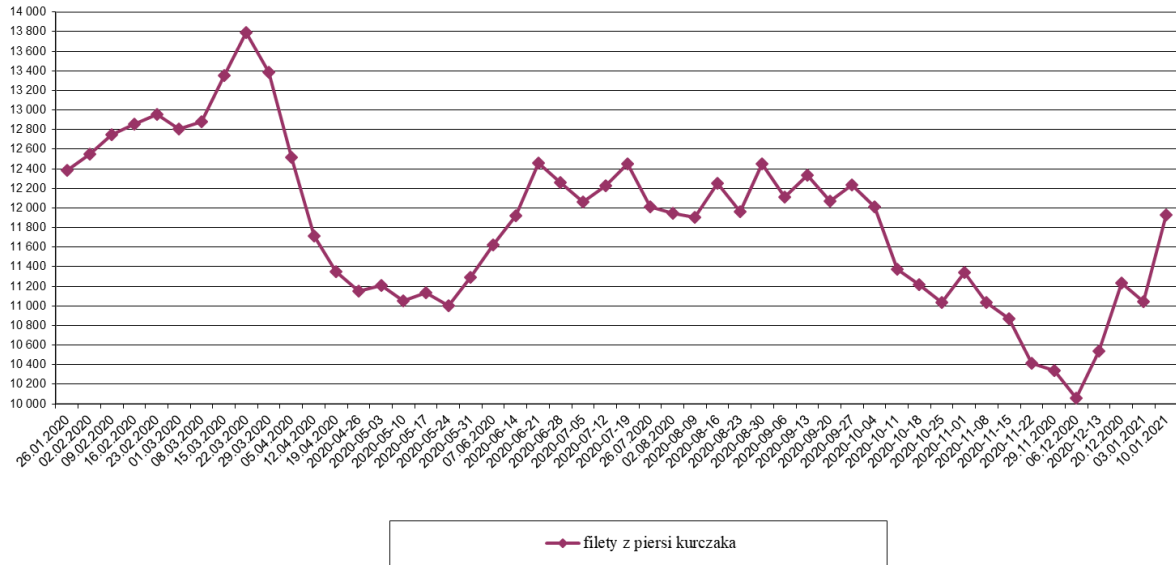

Średnie ceny netto (bez VAT) sprzedaży mięsa z kurczaka

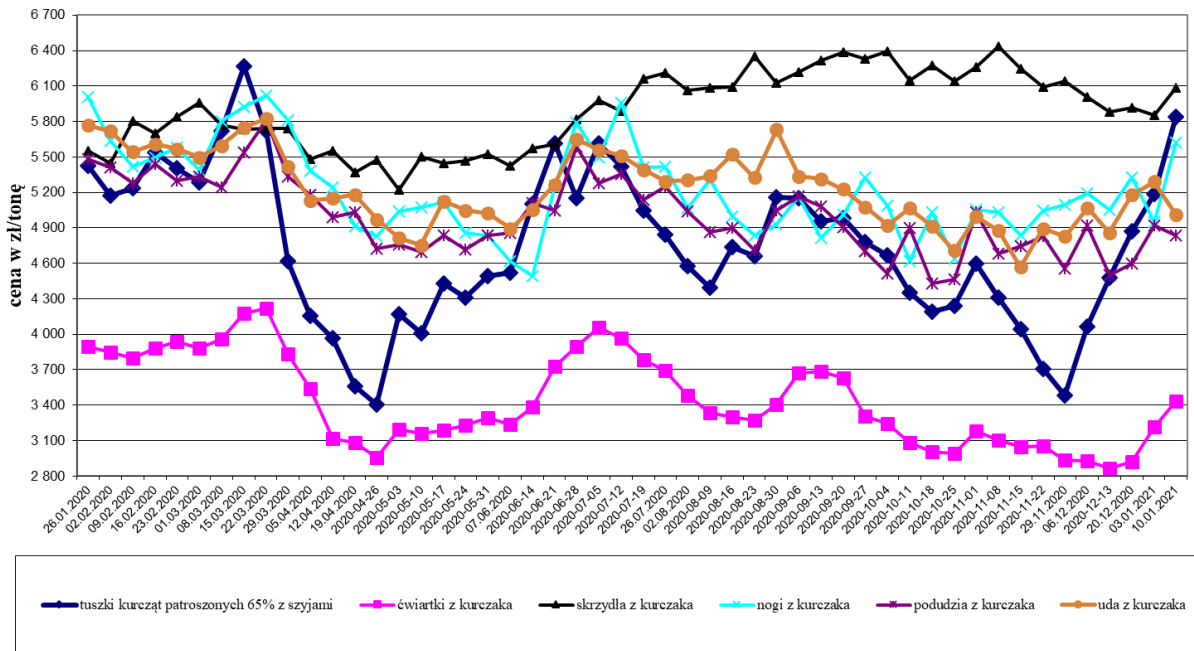

Średnie ceny netto (bez VAT) sprzedaży mięsa z indyka

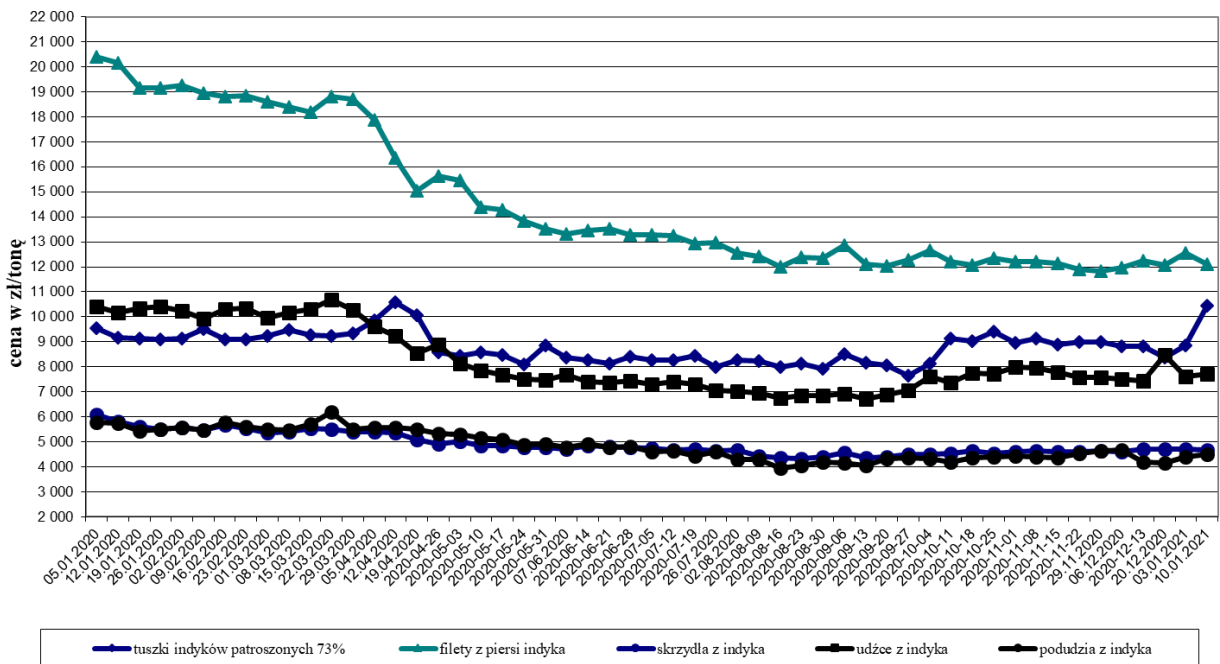

KURCZAKI

Miesiące/ Regiony	POLSKA	Północny	Centralny	Poł-wsch	Zachodni
I 2020	5,38	5,52	5,34	5,18	5,77
II 2020	5,40	5,38	5,35	5,27	5,93
III 2020	5,56	5,74	5,45	5,75	6,11
IV 2020	3,91	4,60	3,75	3,54	4,99
V 2020	4,40	4,74	4,29	4,23	5,30
VI 2020	5,10	5,43	5,05	5,10	5,42
VII 2020	5,10	5,09	5,04	4,99	5,71
VIII 2020	4,78	4,97	4,72	4,65	5,43
IX 2020	4,97	4,97	4,91	4,71	5,58
X 2020	4,40	4,62	4,34	4,10	4,99
XI 2020	3,94	4,31	3,81	3,79	4,77
XII 2020	4,75	4,67	4,74	4,50	5,03

INDYKI

	POLSKA	Północny	Centralny	Poł-wsch	Zachodni
I 2020	9,23	n	n	n	n
II 2020	9,18	n	n	n	n
III 2020	9,29	n	n	n	n
IV 2020	9,81	n	n	n	n
V 2020	8,52	n	n	n	n
VI 2020	8,28	n	n	n	n
VII 2020	8,25	n	n	n	n
VIII 2020	8,06	n	n	n	n
IX 2020	7,85	n	n	n	n
X 2020	9,10	n	n	n	n
XI 2020	9,02	n	n	n	n
XII 2020	8,70	n	n	n	n

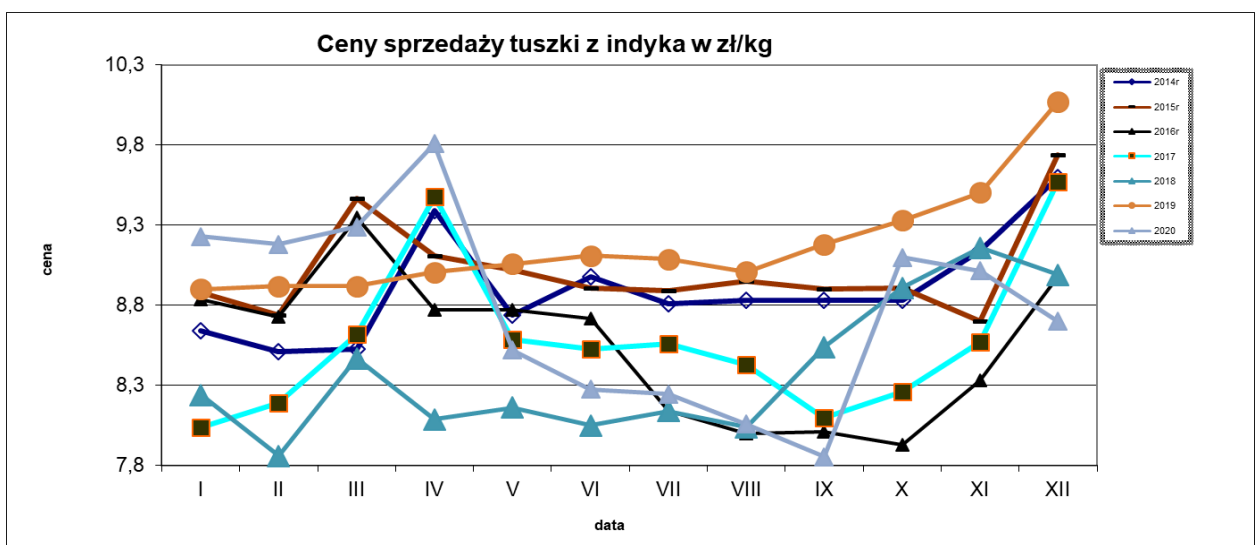
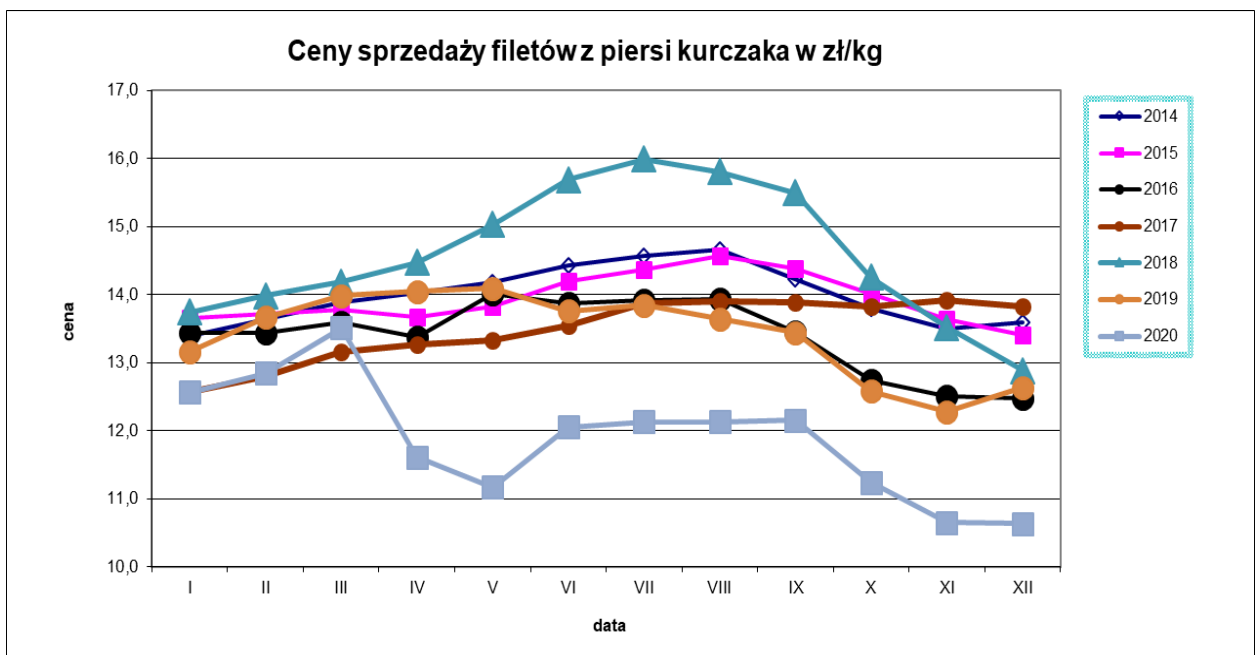
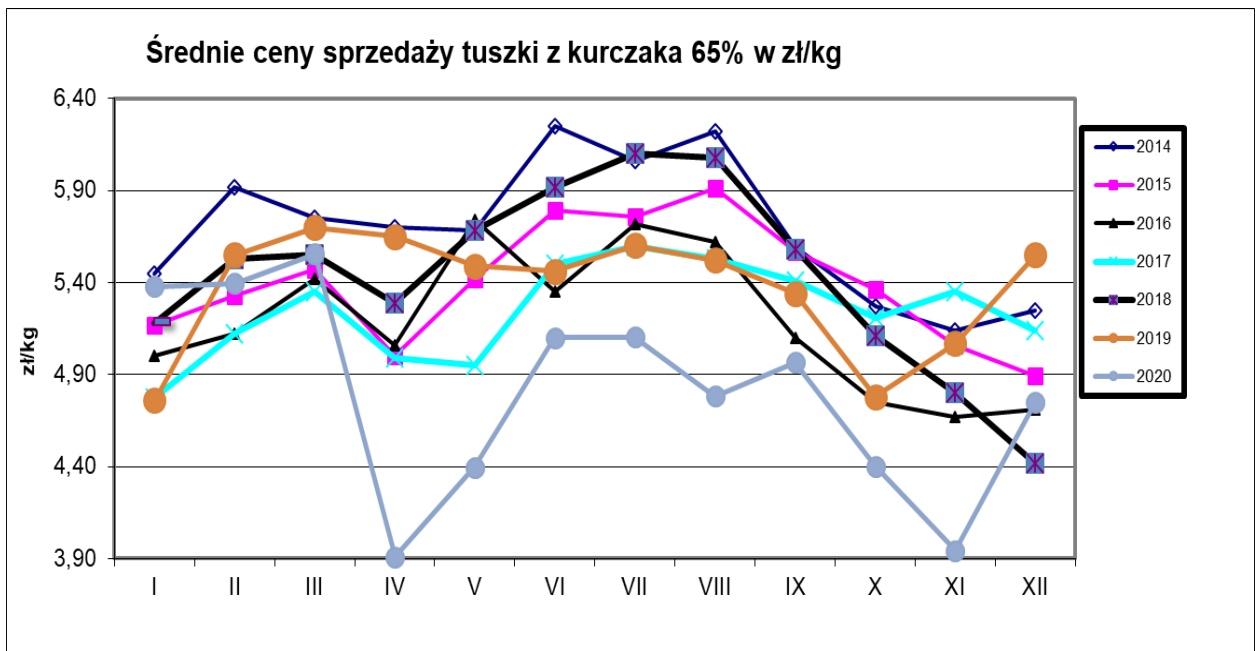

Ceny sprzedaży filetów z piersi indyka w zł/kg

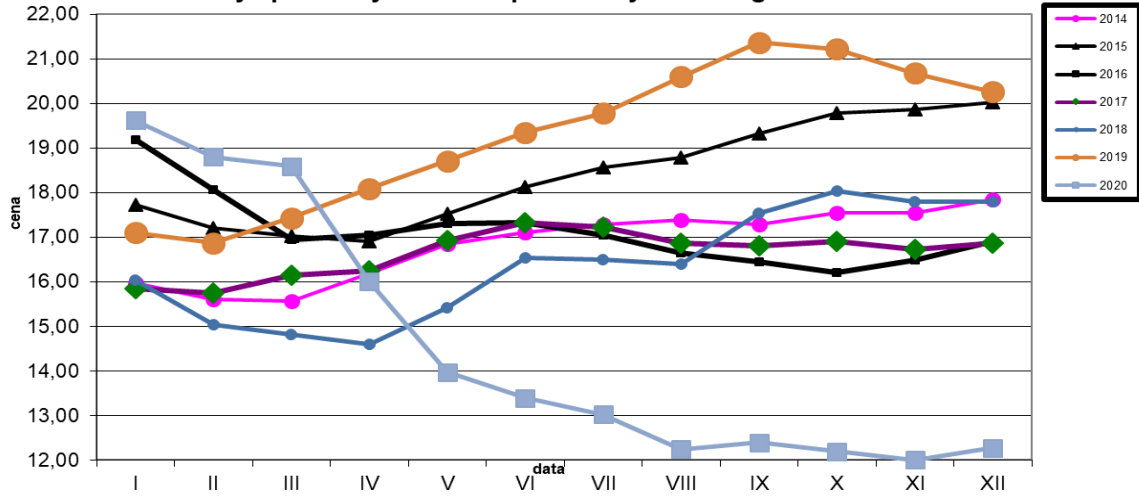

Miesięczne ceny tuszek z kurcząt (65%) w UE (za 100kg)

	2019												2020												change -1 year		
	paź.19	lis.19	gru.19	sty.20	lut.20	mar.20	kwi.20	maj.20	cze.20	lip.20	sie.20	wrz.20	paź.20	paź.19	lis.19	gru.19	sty.20	lut.20	mar.20	kwi.20	maj.20	cze.20	lip.20	sie.20		wrz.20	paź.20
EUR	152,19	150,27	155,29	162,97	166,90	168,13	149,47	148,58	156,50	160,45	155,42	158,57	142,52	152,19	150,27	155,29	162,97	166,90	168,13	149,47	148,58	156,50	160,45	155,42	158,57	142,52	-6,4%
BGN	288,46	281,00	289,33	302,47	309,34	304,38	300,63	288,05	275,42	282,45	269,63	271,89	283,65	288,46	281,00	289,33	302,47	309,34	304,38	300,63	288,05	275,42	282,45	269,63	271,89	283,65	-1,7%
CZK	5451,84	5519,83	5503,43	5493,54	5536,81	5490,47	5552,58	5493,66	5478,59	5301,42	5037,92	4990,36	5039,67	5451,84	5519,83	5503,43	5493,54	5536,81	5490,47	5552,58	5493,66	5478,59	5301,42	5037,92	4990,36	5039,67	-7,6%
EUR	237,76	234,21	227,98	224,67	240,89	250,60	257,28	251,49	250,27	236,32	243,40	242,83	241,05	237,76	234,21	227,98	224,67	240,89	250,60	257,28	251,49	250,27	236,32	243,40	242,83	241,05	1,4%
EUR	1775,87	1750,00	1703,45	1678,90	1799,79	1872,00	1920,00	1875,58	1865,70	1759,94	1812,32	1807,07	1794,06	1775,87	1750,00	1703,45	1678,90	1799,79	1872,00	1920,00	1875,58	1865,70	1759,94	1812,32	1807,07	1794,06	1,0%
EUR	288,58	289,00	289,00	289,00	289,00	289,29	288,80	288,68	288,47	288,00	288,00	288,00	287,16	288,58	289,00	289,00	289,00	289,29	288,80	288,68	288,47	288,00	288,00	288,00	287,16	-0,5%	
EUR	214,42	214,99	215,18	214,98	214,85	214,85	215,05	214,88	214,70	214,24	212,20	210,18	209,98	214,42	214,99	215,18	214,98	214,85	214,85	215,05	214,88	214,70	214,24	212,20	210,18	209,98	-2,1%
EUR	201,68	201,72	201,23	201,18	200,58	200,64	200,56	196,42	192,03	195,20	197,65	197,52	197,28	201,68	201,72	201,23	201,18	200,58	200,64	200,56	196,42	192,03	195,20	197,65	197,52	197,28	-2,2%
EUR	151,93	144,99	150,31	163,50	184,29	182,17	154,98	128,46	133,74	159,24	175,70	164,12	150,14	151,93	144,99	150,31	163,50	184,29	182,17	154,98	128,46	133,74	159,24	175,70	164,12	150,14	-1,2%
EUR	230,00	230,00	230,00	230,00	230,00	231,13	230,00	230,00	224,67	220,00	220,00	220,00	220,00	230,00	230,00	230,00	230,00	231,13	230,00	230,00	224,67	220,00	220,00	220,00	220,00	220,00	-4,3%
EUR	188,53	188,42	188,89	190,72	188,65	184,99	186,27	181,97	183,54	181,09	181,89	180,28	175,66	188,53	188,42	188,89	190,72	188,65	184,99	186,27	181,97	183,54	181,09	181,89	180,28	175,66	-6,8%
HRK	1401,65	1402,00	1405,61	1419,48	1405,97	1399,19	1415,07	1378,13	1389,00	1364,23	1365,42	1359,57	1330,28	1401,65	1402,00	1405,61	1419,48	1405,97	1399,19	1415,07	1378,13	1389,00	1364,23	1365,42	1359,57	1330,28	-5,1%
EUR	204,07	198,42	172,18	167,54	180,73	210,00	207,83	180,24	174,67	200,56	209,03	216,92	231,52	204,07	198,42	172,18	167,54	180,73	210,00	207,83	180,24	174,67	200,56	209,03	216,92	231,52	+13,5%
EUR	254,39	255,51	255,51	255,51	254,82	253,97	253,97	224,06	221,50	228,99	228,99	229,52	229,52	254,39	255,51	255,51	255,51	254,82	253,97	253,97	224,06	221,50	228,99	228,99	229,52	229,52	-9,8%
EUR	142,91	148,99	154,49	147,24	150,74	151,15	152,53	150,43	148,66	146,53	145,11	143,90	148,26	142,91	148,99	154,49	147,24	150,74	151,15	152,53	150,43	148,66	146,53	145,11	143,90	148,26	+3,7%
EUR	149,75	147,63	152,29	150,33	151,47	147,58	147,41	141,83	146,59	143,81	147,74	139,99	138,38	149,75	147,63	152,29	150,33	151,47	147,58	147,41	141,83	146,59	143,81	147,74	139,99	138,38	-7,6%
HUF	49648,15	49188,86	50383,44	50203,89	51061,35	50878,87	52521,41	49806,48	50906,38	50570,50	51505,04	50377,17	50154,95	49648,15	49188,86	50383,44	50203,89	51061,35	50878,87	52521,41	49806,48	50906,38	50570,50	51505,04	50377,17	50154,95	+1,0%
EUR	223,75	223,75	223,75	223,75	224,01	224,76	221,58	223,19	221,25	221,25	221,25	221,25	221,25	223,75	223,75	223,75	223,75	224,01	224,76	221,58	223,19	221,25	221,25	221,25	221,25	221,25	+1,1%
EUR	174,00	174,00	174,00	174,00	174,00	174,00	174,00	174,00	174,00	174,00	174,00	174,00	174,00	174,00	174,00	174,00	174,00	174,00	174,00	174,00	174,00	174,00	174,00	174,00	174,00	174,00	+0,0%
EUR	268,11	279,62	271,25	272,86	279,46	273,57	271,54	273,21	270,30	267,02	270,29	271,29	273,23	268,11	279,62	271,25	272,86	279,46	273,57	271,54	273,21	270,30	267,02	270,29	271,29	273,23	+1,9%
EUR	110,44	118,80	126,79	127,12	125,96	124,77	85,49	96,70	116,25	115,67	109,05	111,68	98,62	110,44	118,80	126,79	127,12	125,96	124,77	85,49	96,70	116,25	115,67	109,05	111,68	98,62	-10,7%
PLN	475,33	508,67	541,79	540,29	538,60	550,95	388,55	437,76	517,00	515,21	479,89	498,62	447,77	475,33	508,67	541,79	540,29	538,60	550,95	388,55	437,76	517,00	515,21	479,89	498,62	447,77	-5,8%
EUR	144,26	133,67	140,42	165,58	169,93	170,19	138,03	124,55	171,20	160,03	166,16	160,17	157,72	144,26	133,67	140,42	165,58	169,93	170,19	138,03	124,55	171,20	160,03	166,16	160,17	157,72	+9,3%
EUR	147,84	143,55	143,02	144,13	142,04	151,02	138,47	131,00	131,63	131,14	128,35	125,64	124,64	147,84	143,55	143,02	144,13	142,04	151,02	138,47	131,00	131,63	131,14	128,35	125,64	124,64	-15,7%
RON	702,81	684,50	683,32	688,84	679,28	729,06	669,63	633,81	637,00	634,58	620,87	610,47	607,55	702,81	684,50	683,32	688,84	679,28	729,06	669,63	633,81	637,00	634,58	620,87	610,47	607,55	-13,6%
EUR	208,58	210,80	223,47	213,34	204,06	211,57	208,22	205,87	205,10	207,71	206,24	201,59	207,74	208,58	210,80	223,47	213,34	204,06	211,57	208,22	205,87	205,10	207,71	206,24	201,59	207,74	-0,4%
EUR	185,17	180,72	187,81	182,08	181,54	183,55	184,22	187,84	183,79	186,70	181,80	189,67	188,76	185,17	180,72	187,81	182,08	181,54	183,55	184,22	187,84	183,79	186,70	181,80	189,67	188,76	+1,9%
EUR	304,99	305,93	305,31	306,17	306,39	306,44	305,36	305,94	303,91	303,96	303,16	302,72	302,36	304,99	305,93	305,31	306,17	306,39	306,44	305,36	305,94	303,91	303,96	303,16	302,72	302,36	-0,9%
EUR	235,04	238,21	238,09	250,51	252,36	243,22	249,94	243,33	255,54	260,11	264,50	267,86	247,94	235,04	238,21	238,09	250,51	252,36	243,22	249,94	243,33	255,54	260,11	264,50	267,86	247,94	+5,5%
SEK	2536,87	2539,40	2495,13	2640,00	2667,59	2639,61	2725,47	2581,77	2679,97	2695,84	2726,81	2789,57	2580,87	2536,87	2539,40	2495,13	2640,00	2667,59	2639,61	2725,47	2581,77	2679,97	2695,84	2726,81	2789,57	2580,87	+1,7%
EUR	188,50	188,15	185,02	187,18	191,39	194,12	181,20	175,95	180,57	184,67	186,31	185,65	178,57	188,50	188,15	185,02	187,18	191,39	194,12	181,20	175,95	180,57	184,67	186,31	185,65	178,57	-5,3%

HANDEL ZAGRANICZNY

Polski eksport, import mięsa drobiowego i podrobów (0207), drobiu żywego (0105) za I-X 20

(dane wstępne w trakcie weryfikacji-mogą być obarczone błędami)

Mięso drobiowe - kod CN 0207

WAŻNIEJSZE KRAJE

EKSPORT							
I-X 2019r				I-X 2020r			
Kraj	Wartość [tys. EUR]	Wartość [tys. PLN]	Wolumen [tony]	Kraj	Wartość [tys. EUR]	Wartość [tys. PLN]	Wolumen [tony]
OGÓLEM	2 176 159	9 359 141	1 227 274	OGÓLEM	1 969 593	8 671 818	1 231 888
Niemcy	471 447	2 028 129	187 215	Niemcy	430 668	1 894 501	204 717
Wielka Brytania	285 378	1 227 527	100 534	Wielka Brytania	272 395	1 200 174	110 566
Francja	175 018	752 809	76 896	Francja	181 487	799 660	85 709
Holandia	168 479	724 267	100 217	Holandia	146 167	643 451	104 247
Republika Czeska	130 855	562 731	65 875	Republika Czeska	121 642	535 289	69 422
Słowacja	95 112	408 805	57 400	Hiszpania	92 011	404 021	37 819
Hiszpania	87 589	376 621	30 547	Słowacja	76 097	334 759	45 083
Belgia	73 153	314 484	34 590	Belgia	54 869	241 029	28 236
Węgry	47 769	205 412	26 801	Rumunia	50 382	222 206	40 314
Austria	47 325	203 535	15 982	Litwa	43 266	190 232	31 827
Litwa	46 812	201 285	30 700	Węgry	41 249	181 588	24 331
Bulgaria	45 813	196 962	41 354	Hongkong	40 428	178 147	29 299
Irlandia	39 920	171 690	12 120	Ghana	35 307	156 057	47 140
Chiny	39 909	171 780	20 584	Irlandia	30 257	133 119	11 243
Republika Południ	38 017	163 461	42 645	Austria	29 318	128 723	12 848
Hongkong	36 370	156 619	28 788	Kongo (d.Zair)	24 721	109 706	29 914

dane wstępne

Mięso drobiowe - kod CN 0207

WAŻNIEJSZE KRAJE

IMPORT							
I-X 2019r				I-X 2020r			
Kraj	Wartość [tys. EUR]	Wartość [tys. PLN]	Wolumen [tony]	Kraj	Wartość [tys. EUR]	Wartość [tys. PLN]	Wolumen [tony]
OGÓLEM	108 892	468 103	76 077	OGÓLEM	56 871	250 106	44 031
Ukraina	35 760	153 680	25 247	Niemcy	20 577	90 098	15 768
Niemcy	33 488	144 005	17 944	Wielka Brytania	10 518	46 382	6 402
Wielka Brytania	12 475	53 631	7 270	Ukraina	7 226	31 888	4 602
Węgry	5 324	22 910	3 768	Włochy	4 008	17 680	3 729
Holandia	5 168	22 244	5 521	Holandia	3 111	13 736	2 414
Włochy	3 697	15 901	3 347	Szwecja	2 961	12 993	2 731
Słowacja	2 583	11 095	7 411	Węgry	2 807	12 355	3 496
Francja	1 894	8 132	637	Francja	2 177	9 635	1 395
Dania	1 798	7 725	1 193	Dania	1 162	5 127	703
Austria	1 433	6 137	351	Belgia	608	2 685	882
Hiszpania	1 380	5 908	676	Słowacja	366	1 618	932
Rumunia	1 354	5 808	574	Brazylia	252	1 115	113
Belgia	822	3 512	462	Republika Czeska	238	1 040	169
Szwecja	656	2 854	588	Litwa	168	729	98
Litwa	287	1 236	266	Tajlandia	154	660	48
Finlandia	280	1 201	334	Irlandia	107	464	118

dane wstępne

drób żywy - kod CN 0105

WAŻNIEJSZE KRAJE

IMPORT							
I-X 2019r				I-X 2020r			
Kraj	Wartość [tys. EUR]	Wartość [tys. PLN]	Wolumen [tony]	Kraj	Wartość [tys. EUR]	Wartość [tys. PLN]	Wolumen [tony]
OGÓLEM	137 066	589 206	95 805	OGÓLEM	129 344	569 915	93 219
Holandia	29 340	126 027	18 874	Niemcy	28 160	123 973	9 450
Niemcy	26 271	112 954	9 898	Holandia	24 672	109 141	16 927
Węgry	23 778	102 169	20 797	Węgry	17 132	75 545	19 052
Republika Czeska	19 087	82 032	15 657	Republika Czeska	16 265	71 762	13 663
Słowacja	11 465	49 338	18 001	Słowacja	10 622	46 830	18 512
Dania	8 669	37 293	877	Dania	7 904	34 723	821
Austria	6 008	25 839	631	Wielka Brytania	7 430	32 607	593
Litwa	3 724	16 007	5 596	Austria	7 113	31 284	417
Francja	3 662	15 726	813	Włochy	3 131	13 696	4 764
Wielka Brytania	2 014	8 717	17	Francja	3 086	13 556	1 773
Szwecja	1 205	5 180	15	Litwa	2 471	10 872	3 519
Łotwa	774	3 328	2 725	Łotwa	566	2 492	1 966
Włochy	258	1 113	1 045	Szwecja	278	1 198	208
Stany Zjednoczone A	161	684	1	Kanada	155	660	9

dane wstępne

drób żywy - kod CN 0105

WAŻNIEJSZE KRAJE

EKSPORT							
I-X 2019r				I-X 2020r			
Kraj	Wartość [tys. EUR]	Wartość [tys. PLN]	Wolumen [tony]	Kraj	Wartość [tys. EUR]	Wartość [tys. PLN]	Wolumen [tony]
OGÓLEM	69 119 505	297 369 601	29 444 626	OGÓLEM	56 889 232	250 941 734	27 339 007
Niemcy	33 816 945	145 491 357	25 029 146	Niemcy	31 279 287	137 929 181	22 450 641
Ukraina	12 723 222	54 691 615	1 511 148	Ukraina	16 052 087	70 833 218	1 998 121
Chiny	8 510 104	36 692 896	21 737	Holandia	2 142 647	9 444 758	2 125 745
Białoruś	6 071 515	26 102 051	628 586	Białoruś	2 096 849	9 254 125	227 509
Holandia	2 114 014	9 087 930	1 805 210	Rosja	1 082 440	4 728 732	26 067
Słowacja	1 251 117	5 382 271	164 998	Litwa	955 934	4 249 811	30 699
Litwa	813 825	3 499 957	91 183	Słowacja	858 481	3 733 394	112 892
Węgry	736 789	3 164 642	30 666	Rumunia	713 362	3 163 911	91 738
Rosja	717 888	3 093 382	17 815	Łotwa	512 447	2 296 072	158 375
Pakistan	545 241	2 349 879	2 341	Republika Czeska	487 079	2 142 217	42 390
Republika Czeska	363 197	1 562 142	16 899	Grecja	452 781	2 029 841	68 125
Grecja	357 676	1 531 408	69 990	Egipt	255 189	1 133 714	6 600

dane wstępne

* - Dane wstępne

Źródło: Ministerstwo Finansów

wykonała M. Czczeko

Biuletyn „*Rynek mięsa drobiowego*” ukazuje się w każdy czwartek o godz. 13⁰⁰.

Wydawca:

Ministerstwo Rolnictwa i Rozwoju Wsi, Departament Rynków Rolnych

ul. Wspólna 30

00-930 Warszawa

tel. (022) 623-16-06

fax (022) 623-27-06

Internet: [strona ZSRiR](#)

Autor:

Małgorzata Czeczko, tel. (022) 623-16-06; E-mail: Malgorzata.Czeczko@minrol.gov.pl

Warunki otrzymywania biuletynu:

Biuletyn udostępniany jest wszystkim zainteresowanym bezpłatnie.