

ZARZĄDZENIE NR 15/2018

Regionalnego Dyrektora Ochrony Środowiska w Kielcach
z dnia 21 grudnia 2018 r.

w sprawie wyznaczenia miejsc wspinaczki w rezerwacie przyrody Skały w Krynkach

Na podstawie art. 15 ust. 1 pkt 17 ustawy z dnia 16 kwietnia 2004r. o ochronie przyrody (Dz. U. z 2018 poz. 1614 t. j.) zarządza się, co następuje:

- § 1. 1. Wyznacza się na okres 3 lat miejsca wspinaczki w rezerwacie przyrody Skały w Krynkach.
2. Udostępnia się w całości drogi wspinaczkowe na skałkach oznaczonych na planie sytuacyjnym numerami 61, 62 i 82.
3. Wskazanie skałek, na których może się odbywać wspinaczka w rezerwacie stanowi załącznik nr 1 do niniejszego zarządzenia.

§ 2 Określa się warunki uprawiania wspinaczki:

- wspinaczka może się odbywać wyłącznie na wyznaczonych skałkach i istniejących drogach wspinaczkowych;
- zakazuje się modyfikacji rzeźby skalnej w szczególności poprzez instalację stałych punktów asekuracyjnych, wykuwanie chwytów oraz uprawiania dry-toolingu (wspinaczki mikstowej) oraz używania magnezji.

§ 3 Za bezpieczeństwo podczas wspinaczki odpowiada jej organizator.

§ 4 Zarządzenie wchodzi w życie z dniem podpisania.

REGIONALNY DYREKTOR
Ochrony Środowiska w Kielcach

mgr inż. Aliona Soboląg

Wskazanie skałek, na których może się odbywać wspinaczka w rezerwacie

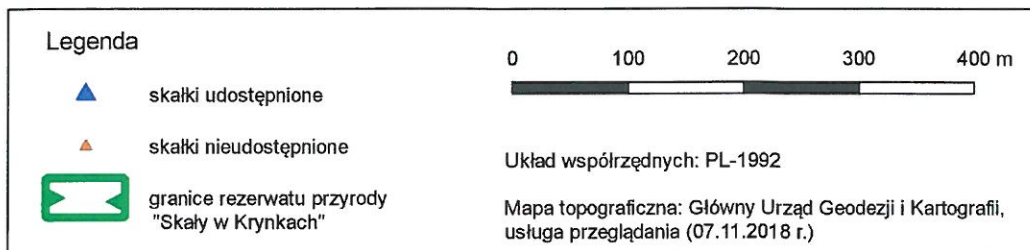
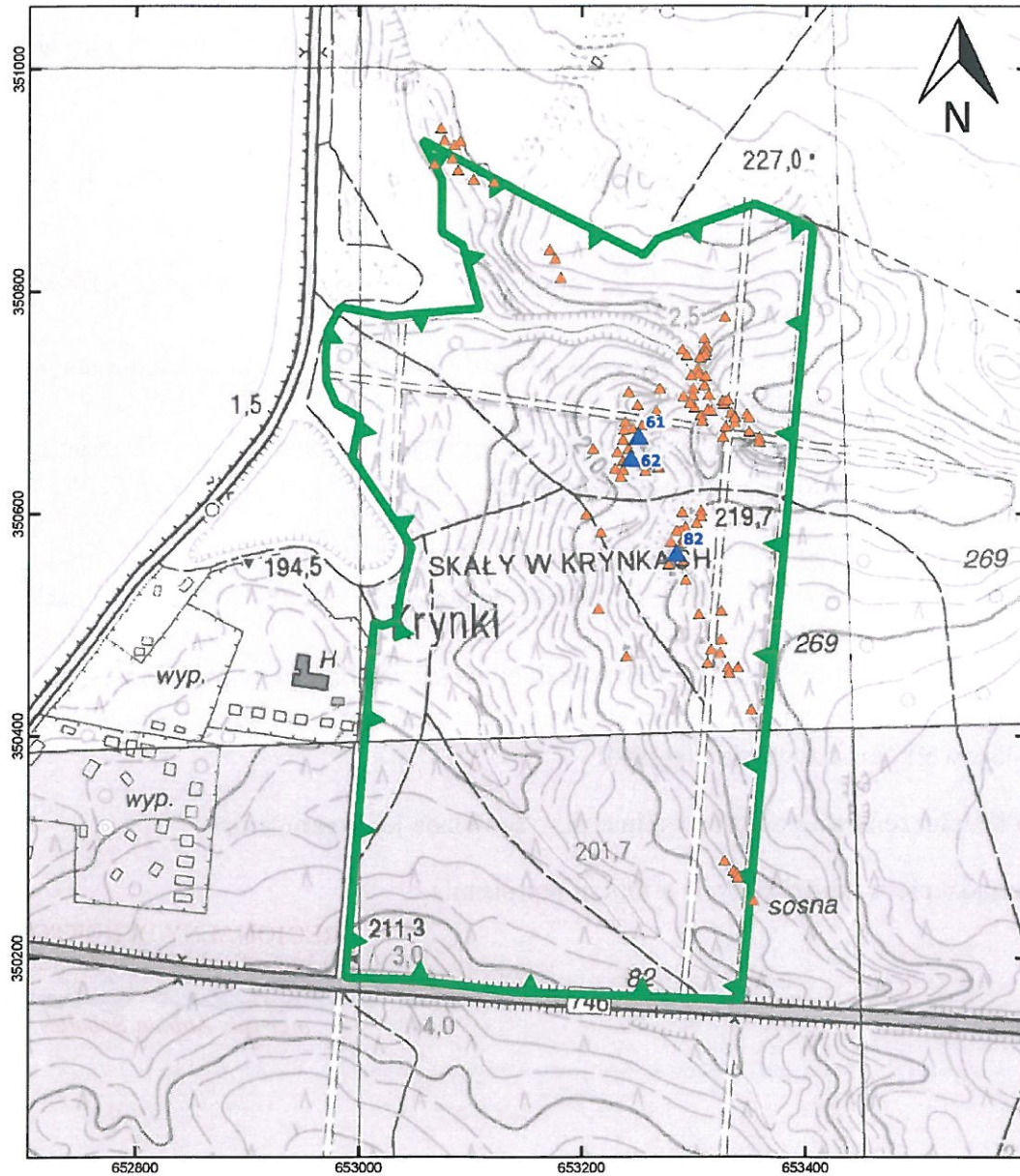

Uzasadnienie

do Zarządzenia Nr 15/2018 Regionalnego Dyrektora Ochrony Środowiska w Kielcach z dnia 21 grudnia 2018 r. w sprawie wyznaczenia miejsc wspinaczki w rezerwacie przyrody Skały w Krynkach

Rezerwat przyrody Skały w Krynkach utworzony został Zarządzeniem Ministra Ochrony Środowiska, Zasobów Naturalnych i Leśnictwa z dnia 25 lipca 1997r. w sprawie uznania za rezerwat przyrody (M. P. Nr 56 poz. 546). Za cel ochrony uznano zachowanie ze względów naukowych i dydaktycznych naturalnych skałek zbudowanych z piaskowców dolnotriasowych. Powierzchnia rezerwatu przyrody wynosiła 25,10 ha. Aktualnie obowiązującym aktem prawnym w sprawie rezerwatu jest Zarządzenie Regionalnego Dyrektora Ochrony Środowiska w Kielcach z dnia 20 września 2017 r. w sprawie rezerwatu przyrody Skały w Krynkach (Dz. Urz. Woj. Świąt. poz. 2897).

Zgodnie z art. 15 ust. 1 pkt 17 ustawy o ochronie przyrody (Dz. U. z 2018 r. poz. 1614), na terenie rezerwatu przyrody zabrania się wspinaczki za wyjątkiem miejsc wyznaczonych przez regionalnego dyrektora ochrony środowiska. Na terenie rezerwatu przyrody znajdują się naturalne odsłonięcia piaskowców i piaskowców zlepieńcowych dolnego triasu, które mają formę skałek: ambon, progów, ścian, grzybów i bloków skalnych wraz z występującą w ich pobliżu, także w szczelinach i na powierzchni florą. Obiekty te przedstawiają struktury sedymentacyjne piaskowców oraz różne procesy rzeźbotwórcze. Cechują się one wybitnymi walorami estetycznymi i krajobrazowymi. Odsłonięcia te są również bardzo atrakcyjnymi miejscami dla uprawiania wspinaczki skalnej. Przedstawiciele środowiska wspinaczkowego zwrócili się do tutejszego organu z inicjatywą wyznaczenia miejsc udostępnionych do wspinania w tym rezerwacie przyrody, które zostały wytypowane z uwzględnieniem ochrony walorów przyrodniczych rezerwatu.

W trakcie posiedzenia Rady Ochrony Przyrody w dniu 26 lutego 2018 r. gdy omawiana była kwestia udostępnienia rezerwatu do wspinaczki zalecono wykonanie opinii na temat aktualnej bioty porostów między innymi w rezerwacie przyrody Skały w Krynkach. Zgodnie z informacją zawartą w opinii na terenie rezerwatu znaleziono porosty: z rodzaju liszajec *Lepraria*, tarczownica skalna *Parmelia saxatilis* oraz widoczne są płonne plechy chrobotków *Cladonia* spp. Wśród znalezionych porostów nie ma gatunków objętych w Polsce ochroną prawną (Rozporządzenie Ministra Środowiska z dnia 9 października 2014r. w sprawie ochrony gatunkowej grzybów, Dz.U. 2014 poz. 1408) oraz gatunków w Polsce zagrożonych (Cieśliński, Czyżewska, Fabiszewski 2006).

Podjęto decyzję o wyznaczeniu miejsc wspinaczki na okres trzech lat zgodnie z sugestią członka Regionalnej Rady Ochrony Przyrody. W tym okresie działalność wspinaczkowa jak również stan skałek w rezerwacie mają być monitorowane.

W załączniku nr 1 na załączniku graficznym przedstawiono skałki występujące w rezerwacie przyrody i jego sąsiedztwie z zaznaczeniem udostępnionych skałek.

Ostatecznie w rezerwacie zezwolono na uprawianie wspinaczki skalnej, bez możliwości otwierania nowych dróg (bulderów), wykuwania uchwytów oraz instalacji punktów asekuracyjnych. Nie dopuszczono możliwości uprawiania dry-toolingu ze względu na to, iż raki i czekany niszczą skałę podczas wspinaczki.

Udostępnienie rezerwatu do wspinaczki jest kompromisem pomiędzy zapotrzebowaniem na korzystanie z walorów turystycznych, rekreacyjnych czy sportowych rezerwatu a aspektami związanymi z celem utworzenia rezerwatu. Udostępnienie ściśle określonych miejsc pozwoli na uregulowanie ruchu turystycznego z poszanowaniem cennych elementów przyrody.

Niniejszy projekt zarządzenia na podstawie art. 97 ust. 3 pkt 2 ustawy o ochronie przyrody został pozytywnie zaopiniowany przez Regionalną Radę Ochrony Przyrody w Kielcach – Uchwała Nr 2/2018 Regionalnej Rady Ochrony Przyrody w Kielcach z dnia 10 października 2018r.

Z up. Regionalnego Dyrektora
Ochrony Środowiska w Kielcach
I-CA REGIONALNEGO DYREKTORA
mgr inż. Jarosław Pajdak