



ZINTEGROWANY SYSTEM ROLNICZEJ INFORMACJI RYNKOWEJ

RYNEK OWOCÓW I WARZYW ŚWIEŻYCH

NR 37/2023

21.09.2023 r.

Notowania za okres: 11.09 – 20.09.2023 r.

Biuletyn tygodniowy.

Informacje zamieszczane w niniejszym biuletynie przekazywane są przez podmioty włączone do Zintegrowanego Systemu Rolniczej Informacji Rynkowej (ZSRIR).

Podstawy prawne:

- ustawa z dnia 30 marca 2001 r. o rolniczych badaniach rynkowych (Dz.U. 2015, poz. 1160 – tekst jednolity);
- rozporządzenie Ministra Rolnictwa i Rozwoju Wsi z dnia 8 marca 2021 r. w sprawie zbieranych danych rynkowych (Dz. U. z 2021 r., poz. 589).

Spis treści

1. Ceny skupu – Instytut Ekonomiki Rolnictwa i Gospodarki Żywnościowej	3
1.1. Ceny skupu netto w zakładach przetwórczych i chłodniach (zł/kg)	3
2. Średnie tygodniowe ceny producenta – Krajowa Rada Izb Rolniczych	6
3. Rynek hurtowy	7
3.1. Cena warzyw na rynkach hurtowych	6
3.2. Cena owoców na rynkach hurtowych	8
3.3. Zmiana cen hurtowych dla wybranego asortymentu owoców i warzyw	9
4. Ceny jabłek – organizacje producentów	10
4.1. Ceny jabłek w skupie	10
4.2. Ceny jabłek w sprzedaży	10
5. Średnie ceny zakupu owoców i warzyw płacone przez sieci handlowe	11
6. Wykresy – średnie ceny na rynkach hurtowych 2023r.	12
7. Wykres – średnie ceny jabłek w Polsce w 2022/23 r.	13

Dodatkowe informacje.

1. Informacje dot. cen skupu dostarczane są przez IERiGŻ Zakład Ekonomiki Gospodarstw Rolnych i Ogrodniczych

2. Informacje dot. cen producenta dostarczane są przez KRIR MRiRW

3. Informacje dot. cen hurtowych dostarczone są przez przedstawicieli niżej wymienionych rynków hurtowych i ośrodków doradztwa rolniczego.

Warszawski Rolno-Spożywczy Rynek Hurtowy S.A. – **Bronisze** – www.bronisze.com.pl; Giełda - Białystok Podlaskie Centrum Rolno Towarowe S.A. - <https://www.podlaskiecentrum.pl/>; Lubelski Rynek Hurtowy S.A. – **Lublin** – www.elizowka.pl, Wielkopolska Gildia Rolno-Ogrodnicza S.A. – **Poznań** – www.wgro.com.pl; Podkarpackie Centrum Hurtowe Agrohurt S.A. – **Rzeszów** – www.mgrt.rzeszow.pl; Zachodniopomorskie Centrum Hurtowe **Rolhurt**- www.rolhurt.pl, **Mewat Bydgoszcz** - www.targowisko.mewat.pl, **Rolno-spożywczy rynek hurtowy**- <http://www.targpiast.com.pl/>, Łódzki Rynek Hurtowy ZIAZDOWA S.A. <https://zjazdowa.com.pl/>, Radomska Giełda Rolna - <https://rsrh-radom.pl/>, Targowisko Miejskie Sandomierz - <http://targowiskasandomierz.pl/>, Kompleks Handlowy RYBITWY - <https://khrybitwy.pl/>.

4. Informacje dot. cen targowiskowych ziemniaków i cebuli dostarczone są przez pracowników ośrodków doradztwa rolniczego.

1. Ceny skupu – Instytut Ekonomiki Rolnictwa i Gospodarki Żywnościowej

1.1. Ceny skupu netto w zakładach przetwórczych i chłodniach (zł/kg)

Ceny skupu netto w zakładach przetwórczych i chłodniach zbierane 18-19 IX 2023 r. (zł/kg)										
Województwa	Pomidory do mrożenia	Aronia	Cebula obrana	Cebula w łusce	Marchew na plastry	Kalaflor różyczkowany	Brokuł różyczkowany	Śliwki do mrożenia	Cukinia	Papryka czerwona drążona
kujawsko-pomor.	1,00zł/k									
kujawsko-pomor.				0,97-1,00zł					0,50zł/II-1,00zł/I	
kujawsko-pomor.			1,90zł	1,00zł	0,60zł					
kujawsko-pomor.			1,80-1,90zł			1,70zł/II-1,80zł/I	3,20zł/II-3,30zł/I			
lubelskie	0,95zł-1,00zł/k						3,40zł/I	1,00zł-1,10zł		
lubelskie	0,95zł/k							1,10zł		
lubelskie		0,70zł								1,70zł/melani-3,40zł/czerwona-3,50zł/żółta
lubelskie									0,60zł/II	
lubelskie		0,70zł				1,70zł/I		1,10zł-1,10zł		
lubuskie										
łódzkie	0,85-0,95zł								1,10zł/I	
łódzkie										
małopolskie		0,65-0,70zł			0,65zł			1,10zł		3,50zł
mazowieckie			1,90zł					1,00zł-1,10zł		
mazowieckie		0,70zł								
podkarpackie	1,00zł/k									3,50zł
podkarpackie				1,00zł				1,10zł		
podlaskie					0,55zł-0,60zł/k					
podlaskie						1,70zł/II-1,80zł/I	3,30zł/II-3,40zł/I			
śląskie										
świętokrzyskie										
wielkopolskie	1,00zł									
wielkopolskie										
zachodnio-pomor.	0,85-0,95zł									
średnio	0,85-0,95zł-1,00zł	0,65-0,70zł	1,80-1,90zł	0,97-1,00zł	0,55-0,65zł	1,70zł/II-1,80zł/I	3,25zł/II-3,35zł/I	1,00zł-1,10zł	0,50zł/II-1,10zł/I	1,70zł/melani-3,40zł/czerwona-3,50zł/żółta
tydzień temu	0,85-0,95zł-1,00zł	0,65-0,70zł-0,80zł	2,00zł	-	0,55zł-0,65zł	1,50zł/II-1,65-1,70zł/I	3,20zł/II-3,40zł/I	1,00zł-1,10zł	0,55zł/II-1,20zł/I	1,70zł/melani-3,50zł-3,60zł/żółta
rok temu	0,86zł	-	2,00-2,26zł	1,25zł	-	1,57zł/II-1,65zł/I	2,85zł/II-2,93zł/I	0,90-1,10zł/W	-	3,30/czerwona-3,43/żółta

Województwa	Jeżyny	Jabłka przemysłowe	Maliny	Borówka wysoka	Szpinak	Fasola szparagowa	Kapusta biała
kujawsko-pomor.						1,30zł/zielona-1,35zł/żółta	
kujawsko-pomor.					0,90-1,00zł		
kujawsko-pomor.					1,00zł		0,45-0,53zł
kujawsko-pomor.	2,50zł						
lubelskie	2,55zł	0,59zł		6,50zł			
lubelskie			3,80zł/II-4,30zł/I-4,50zł/extra				
lubelskie		0,59zł	70zł/II-4,30zł/I-4,50zł/extra				0,50zł
lubelskie			3,80zł/II-4,30zł/I				
lubelskie							
lubuskie	2,60zł	0,57		6,50zł			
łódzkie							
łódzkie		0,56			1,00zł-1,10zł		
małopolskie	2,60zł	0,56-0,59zł		6,45zł			
mazowieckie							
mazowieckie		0,60zł					
podkarpackie							0,50zł
podkarpackie						1,20zł/k/zielona	
podlaskie							
podlaskie							
śląskie							
świętokrzyskie							
wielkopolskie							
wielkopolskie							
zachodnio-pomor.							
średnio	2,50zł-2,60zł	0,56-0,59zł	20zł/II-4,10zł/I-4,50zł/extra	6,45zł-6,50zł	0,90-1,00zł-1,10zł	1,20zł/k-1,35zł/k	0,45-0,51zł
tydzień temu	2,50zł-2,70zł	0,53-0,55zł	4,07zł/II-4,57zł/I	4,80zł-5,00zł	0,90-1,00zł	1,20zł/k-1,35zł/k	-
rok temu	6,55zł	0,42zł	8,05zł/II-8,60zł/I	7,12zł/II-8,00zł/I	0,85-0,95zł	1,19zł	-

Iz/cena loco zakład, k/kontraktacja, II/I/Klasa I, II/I/Klasa II, extra/Klasa ekstra, m/mokry przemyśls/ suchy przemyśls/W/Węgierka

1.2. Ceny skupu warzyw i owoców w spółdzielniach ogrodniczych (zł/kg)

Ceny skupu netto warzyw i owoców w spółdzielniach ogrodniczych zbierane 18-19 IX 2023 r.

Województwo	Buraki ćwikłowe	Cebula	Czosnek/główką	Fasola szparagowa	Kapusta biała	Kiszona kapusta	Ogórki kiszane	Pomidory	Ogórki gruntowe (9-12 cm)
lubelskie						5,20			
lubelskie	1,53		1,54	4,80-5,23	0,85-1,00		5,30	3,45	2,70
łódzkie		2,00	1,55	4,75-5,30	0,90-1,10	5,20			2,65
łódzkie	1,50				0,80-1,20		5,66	3,50	2,60
małopol.	1,57		1,50			5,10		3,40	
małopol.		1,89				5,25	5,65	3,30	
małopol.	1,52				0,75-1,10	5,35			2,65
małopol.	1,54	1,90	1,65	5,45-6,10			5,75	3,45	
mazowiec.	1,47	2,00	1,50	6,50-6,00		5,10	5,77	3,55	
podkarp.	1,55				0,80-1,00			3,55	2,50
podkarp.	1,57	2,10	1,45		0,70-1,22		5,60		2,65
Cena średnia	1,53	1,98	1,53	4,75-6,10	0,70-1,22	5,20	5,62	3,46	2,63
dwa tygodnie temu	1,56	2,25	1,35-1,60	4,80-6,60	0,75-1,22	5,39	6,06	3,55	2,90
rok temu	1,11	1,70	1,05	6,96	1,56	3,67	5,68	3,86	2,78

Województwo	Ogórki spod osłon	Rzodkiewka/b	Marchew (myta)	Pieczarki	Pietruszka	Pory	Selery	Brokuły/a	Kalafior/a	Papryka czerwona
lubelskie	2,60			6,70	5,50	2,80	3,20	3,30-3,45	3,99	3,45-3,70
małopol.	2,55	1,77	1,35	7,00	5,50	2,90	3,30	3,25-3,45	3,99	3,30-3,80
małopol.		1,74			5,65					
małopol.	2,70		1,40	6,50	5,45	2,98	3,55	3,20-3,60	3,78	
mazowiec.	2,60	1,70	1,37	6,45	5,50	2,88	3,80	3,20-3,30	3,88	3,10-3,60
podkarp.		1,74	1,42	6,50	5,50		3,75	3,25-3,45	3,87	
podkarp.	2,65	1,68	1,44	6,74		2,75	3,80			
Cena średnia	2,62	1,73	1,40	6,65	5,52	2,86	3,57	3,20-3,60	3,90	3,10-3,80
dwa tygodnie temu	2,66	1,66	1,42	6,83	5,71	3,09	3,70	3,10-3,45	3,93	3,65
rok temu	3,78	0,97	1,23	6,95	3,33	1,37/a	3,14	3,33	3,66	3,80

Województwo	Jabłka deserowe	Jabłka przemysłowe	Gruszki	Śliwki	Borówka amerykańska	Maliny
lubelskie	1,22-1,65	0,48-0,51		1,78-2,69		16,56-19,00
łódzkie	1,25-1,65				6,00-9,50	17,00-18,56
łódzkie			2,50-3,30	1,90-2,60	7,25-8,45	
łódzkie		0,48-0,52				15,45-19,00
małopolskie	1,25-1,70		2,80-3,10		6,55-8,56	
małopolskie				1,90-3,40		
małopolskie						
małopolskie		0,47-0,50				
małopolskie			2,75-3,25		6,80-9,00	14,60-18,00
mazowiec.	1,10-1,80			1,70-3,50		
mazowiec.		0,48-0,51				
podkarp.	1,10-1,90		2,60-3,40		6,45-8,60	
podkarp.				1,80-3,50		
Cena średnia	1,10-1,90	0,47-0,51	2,50-3,40	1,70-3,60	6,00-9,50	14,60-19,00
dwa tygodnie temu	0,95-1,90	0,45-0,50	2,45-3,50	1,65-3,60	5,78-8,99	12,89-19,00
rok temu	1,28	0,40	3,17	1,37	14,11	18,36

s/"suchy" przemysł, */jabłka w kal. 65+ i do średniej nie wliczana jest odmiana Antonówka

2. Średnie tygodniowe ceny producenta – Krajowa Rada Izb Rolniczych

Województwo/Towar	Mazowieckie			Świętokrzyskie			Wielkopolskie		
	11.09 - 17.09.2023r. cena w zł/kg (szt*)	04.09 - 10.09.2023r. cena w zł/kg (szt*)	tygodniowa zmiana ceny w %	11.09 - 17.09.2023r. cena w zł/kg (szt*)	04.09 - 10.09.2023r. cena w zł/kg (szt*)	tygodniowa zmiana ceny w %	11.09 - 17.09.2023r. cena w zł/kg (szt*)	04.09 - 10.09.2023r. cena w zł/kg (szt*)	tygodniowa zmiana ceny w %
Jabłka (op.5-20 kg) Golden delicious (70/80mm)	--	--	--	--	--	--	--	--	--
Jabłka (op.5-20 kg) Jonagold+Jonagored (70/80mm)			--	--	--	--			--
Jabłka (op.5-20 kg) Idared (70/80mm)			--	--	--	--			--
Jabłka (op.5-20 kg) Champion (70/80mm)			--	--	--	--			--
Jabłka (op.5-20 kg) Boskoop (70/80mm)	2,60	--	--	2,00	2,00	0,0			--
Jabłka (op.5-20 kg) Gala (65/70mm)	1,80	2,00	-10,0	1,90	2,20	-13,6			--
Gruszki (op.5-20 kg) Lukaszówka (65/70 mm)	4,00	--	--	3,00	3,25	-7,7			--
Cebula żółta 40-80 mm; op.5-25 kg	--	--	--	--	--	--			--
Cebula biała 40-80 mm op.5-25 kg	1,90	2,05	-7,3	2,00	2,00	0,0	2,00	2,00	0,0
Marchew wszystkie odmiany pakowane luzem	1,00	1,00	0,0	1,00	1,00	0,0	1,20	1,20	0,0
Pietruszka korzeń op. 10 kg	--	--	--	4,50	4,50	0,0	4,50	5,00	-10,0
Pomidory, typ okrągły; op. 5-6 kg	--	--	--	4,50	3,50	28,6	4,47	2,78	61,0
Ogórki, typ gładkie; op. 5-6 kg	--	--	--	3,50	--	--	4,18	4,98	-16,2
Seler	--	--	--	3,80	3,80	0,0	3,50	4,00	-12,5
Sałata masłowa za główkę	--	--	--	2,50	2,50	0,0			--
Szparagi biało/fioletowe >16mm	--	--	--	--	--	--			--
Burak ćwikłowy op. 10-15 kg	--	--	--	1,00	1,00	0,0	1,10	1,10	0,0
Kalafior 12-20 cm	--	--	--	4,00	4,00	0,0	4,50	4,50	0,0
Kapusta biała zł/kg	--	--	--	0,90	--	--	1,22	1,22	0,0
Rzodkiewka za pęczek 1 szt	--	--	--	2,00	2,00	0,0			--
Ziemniaki (op. 15 kg)	--	--	--	1,25	1,15	8,7			--
Pieczarki 30-65 mm	--	--	--	12,00	12,00	0,0	7,14	7,00	2,1

Wykorzystanie możliwe wyłącznie z dokładnym podaniem źródła.

3. Rynek hurtowy

3.1. Ceny warzyw na rynkach hurtowych

		Bronisze		Kalisz		Łódź		Poznań		Radom		Wrocław	
Data notowania		2023-09-20		2023-09-19		2023-09-19		2023-09-18		2023-09-19		2023-09-18	
Warzywa		Max	Min	Max	Min	Max	Min	Max	Min	Max	Min	Max	Min
KRAJOWE													
Buraki ćwikłowe	kg	0,90	1,20	1,20	1,50	1,00	1,80	2,00	2,80	1,00	1,50	1,50	2,00
Cebula biała	kg	1,60	2,25	3,00	3,00	1,67	2,67	2,50	2,80	2,00	3,00	2,00	3,00
Kalafior	szt.	3,75	4,50	4,00	4,00	3,00	6,00	5,00	6,00	6,00	6,50	4,00	6,00
Kapusta biała	kg	0,85	1,20	1,20	1,40	1,00	1,50	2,00	2,40	1,00	1,20		
Marchew	kg	0,80	1,30	1,20	1,50	1,50	2,50	2,00	2,50	1,00	1,40	1,50	2,00
Ogórki gruntowe	kg	3,00	5,50	3,50	4,00	1,50	5,00	5,00	6,00	3,00	4,50	3,00	6,00
Ogórki szklarniowe	kg	3,75	4,50	4,00	4,00	4,00	6,00	4,40	5,20	5,00	6,00	4,00	6,00
Papryka czerwona	kg	5,50	9,00	5,00	7,00	4,00	7,40	7,00	7,40	4,00	6,00	4,50	6,00
Papryka zielona	kg	3,00	4,50	4,00	5,00	3,00	6,00	4,60	5,00	4,00	4,50	4,00	5,00
Papryka żółta	kg	5,50	9,00	5,00	7,00			8,00	9,00	4,00	6,00	5,00	7,00
Pietruszka	kg	3,00	4,50	5,00	5,00	3,40	6,40	5,00	7,00	5,00	5,50	4,00	5,00
Pomidory	kg	5,00	6,00	5,00	5,83	3,33	5,33	5,00	5,83	3,30	5,00	3,00	4,50
Pomidory gruntowe	kg	1,60	3,00	2,00	2,20	1,94	3,06	2,50	2,92	2,00	2,50	2,00	3,00
Pomidory malinowe	kg	5,00	6,00	5,00	5,83	4,67	6,67	4,50	5,83			3,00	6,00
Pory	szt.	2,00	3,00	2,00	2,50	2,50	3,50	2,30	2,70			2,00	2,50
Rzodkiewka	pęczek	2,00	3,00	2,00	2,00	1,50	2,20	1,60	2,00	1,00	2,00	1,80	2,00
Sałata	szt.	2,75	3,33	2,00	2,33	2,00	3,50	2,50	3,00	2,00	3,00	2,50	3,00
Selery	kg	2,50	3,50	4,00	5,00	3,00	6,00	5,60	6,00	4,20	4,50	5,00	6,00
Ziemniaki	kg	1,33	1,86	1,33	1,67	1,33	1,87	1,87	2,67	1,70	2,20	1,50	1,90
Boczniki	kg	13,50	20,00					27,50	30,00			20,00	25,00
Pieczarki	kg	8,00	11,00	8,00	8,00	8,67	10,67	10,00	11,00	9,00	10,00	5,00	9,50
IMPORTOWANE													
Czosnek	kg	9,00	13,00	12,00	14,00					10,00	12,00		

Wykorzystanie możliwe wyłącznie z dokładnym podaniem źródła.

3.2. Cena owoców na rynkach hurtowych

Miejscowość			Bronisze		Kalisz		Łódź		Poznań		Radom		Wrocław	
Data notowania			2023-09-20		2023-09-19		2023-09-19		2023-09-18		2023-09-19		2023-09-18	
Owoce	Odm.	Jedn.	Min	Max	Min	Max	Min	Max	Min	Max	Min	Max	Min	Max
KRAJOWE														
Brzoskwinie		kg	6,00	7,50	4,00	6,00	5,30	6,60	7,60	8,00	4,00	5,25	4,00	10,00
Gruszki		kg	3,50	6,50	3,50	5,00	3,00	5,00	5,00	6,00	4,00	6,00	2,50	5,00
Jabłka														
	<i>Antonówki</i>	kg	3,00	4,00	2,67	2,67	2,00	3,33						
	<i>Boskoop</i>	kg							3,00	4,00				
	<i>Celesta</i>	kg	3,00	4,33	2,33	2,33	2,00	3,33						
	<i>Cortland</i>	kg							4,00	4,00				
	<i>Delikates</i>	kg	2,00	3,33			1,67	3,00	2,33	4,00				
	<i>Gala</i>	kg							4,00	4,00				
	<i>Ligol</i>	kg	2,66	3,25			2,33	3,00	4,00	4,00				
	<i>Lobo</i>	kg			2,67	2,67	2,67	3,33	4,00	4,00				
	<i>Paulared</i>	kg	1,66	3,33	2,33	2,33	1,67	3,00	3,00	4,00				
	<i>Piros</i>	kg			2,33	2,33								
	<i>Szampion</i>	kg	3,00	4,00					3,00	4,00				
	<i>Szara Reneta</i>	kg	3,00	4,00			2,67	3,33						
Maliny		kg	10,00	22,00	20,00	24,00	14,00	20,00	25,00	32,00	28,00	40,00	24,00	28,00
Morele		kg	5,00	8,00									5,00	11,00
Nektarynki		kg	6,70	8,50	4,00	6,00							7,00	9,00
Porzeczki czerwone		kg							20,00	24,00			25,00	25,00
Śliwki		kg	4,00	5,00	4,00	5,00	3,00	5,00	5,00	7,00	3,00	4,00	4,00	6,00
Truskawki		kg	15,00	22,00	18,00	20,00	12,00	17,50	11,25	15,00			18,00	22,00
Winogrona		kg							8,00	10,00				
Wiśnie		kg											5,33	8,33
IMPORTOWANE														
Ananasy		szt.	4,55	5,00	6,00	7,00	9,00	10,00			4,00	6,00	7,00	10,00
Arbuzy		kg	2,50	3,75	2,60	2,60	3,00	3,60	3,80	4,50	2,00	3,00	2,50	5,50
Banany		kg	4,00	4,75	4,11	4,44	3,33	4,17	4,44	5,67	4,00	4,50	4,00	5,30
Brzoskwinie		kg			6,00	7,00	6,00	7,00	7,00	8,00				
Cytryny		kg	5,00	6,00	6,00	7,00	6,50	7,50	7,50	9,00	6,50	7,00	5,50	7,00
Grejpfruty		kg	4,50	6,00	6,00	7,00	5,29	5,88	6,43	6,79	5,00	6,00	6,00	10,00
Gruszki		kg	5,00	8,00			9,00	9,50	3,75	4,25				
Mandarynki		kg	9,00	11,00	8,50	9,00	8,00	13,00	9,00	10,00	8,00	9,00	9,00	11,00
Morele		kg			11,00	12,00	7,00	10,00	12,00	14,00	6,00	6,50		
Nektarynki		kg			6,00	7,00	7,00	9,00	7,00	8,50	6,00	7,00		
Pomarańcze		kg	5,00	8,00	6,00	7,00	7,00	10,00	6,50	8,00	5,00	6,00	5,00	8,00
Winogrona		kg	5,00	9,00	9,00	10,00	9,00	10,00	10,00	13,33	8,00	12,00	9,00	16,00

Wykorzystanie możliwe wyłącznie z dokładnym podaniem źródła.

3.3. Zmiana cen hurtowych dla wybranego asortymentu owoców i warzyw

Produkt	Jedn.	Cena zł/jedn				Zmiany ceny (%)							
		2023-09-20		2023-09-14		w stosunku do poprzedniego notowania*)		2 tyg.		3 tyg.		4 tyg.	
		Min	Max	Min	Max	Min	Max	Min	Max	Min	Max	Min	Max
1	2	3	4	5	6	7	8	9	10	11	12	13	14
Warzywa krajowe													
Bocznaki	kg	20,33	25,00	19,92	23,75	2,1	5,3	-3,9	0,0	-3,9	0,0	-3,9	2,6
Buraki ćwikłowe	kg	1,27	1,80	1,29	1,71	-1,5	5,0	-6,2	-10,0	-6,2	-18,8	-9,5	-8,0
Cebula biała	kg	2,13	2,79	2,20	2,65	-3,1	5,0	-7,3	-0,5	-7,3	4,5	6,1	9,0
Kalafiory	szt.	4,29	5,50	4,43	5,79	-3,1	-4,9	-14,2	-15,4	-14,2	-8,3	-7,6	-8,3
Kapusta biała	kg	1,21	1,54	1,23	1,66	-1,6	-7,2	-17,7	-15,4	-17,7	-14,4	-13,6	-3,8
Marchew	kg	1,33	1,87	1,34	1,81	-0,2	2,9	-11,6	-8,9	-11,6	-13,8	-9,4	-6,7
Ogórki gruntowe	kg	3,17	5,17	4,57	6,71	-30,7	-23,0	-29,6	-27,9	-29,6	-18,0	-5,7	2,7
Ogórki szklarniowe	kg	4,19	5,28	4,07	5,43	3,0	-2,7	6,6	7,5	6,6	16,5	9,1	5,4
Papryka czerwona	kg	5,00	7,13	4,68	6,23	6,8	14,4	2,0	4,9	2,0	5,9	7,1	11,5
Papryka zielona	kg	3,77	5,00	3,72	4,90	1,3	2,0	1,3	6,4	1,3	3,1	-3,9	3,7
Papryka żółta	kg	5,50	7,60	5,67	7,17	-2,9	6,0	0,0	14,7	0,0	17,3	-1,8	10,5
Pietruszka	kg	4,23	5,57	4,33	5,77	-2,2	-3,5	-12,4	-8,7	-12,4	-38,1	-39,0	-35,1
Pomidory	kg	4,11	5,42	3,88	4,95	5,9	9,4	21,2	27,5	21,2	16,8	9,1	17,9
Pomidory gruntowe	kg	2,01	2,78	2,51	3,31	-20,1	-16,1	-9,5	-11,0	-9,5	-28,5	-25,5	-27,5
Pomidory malinowe	kg	4,43	6,07	3,76	5,12	18,0	18,5	40,0	40,0	40,0	40,0	22,5	31,4
Pory	szt.	2,16	2,84	2,72	3,12	-20,5	-8,9	-15,3	-8,9	-15,3	-3,4	-4,3	-4,0
Rzodkiewka	peczek	1,65	2,20	1,59	2,03	4,1	8,5	-1,0	0,0	-1,0	8,2	9,5	8,5
Sałata	szt.	2,29	3,03	2,27	2,82	0,8	7,2	5,8	4,7	5,8	11,1	10,6	15,0
Selery	kg	4,05	5,17	4,16	5,14	-2,6	0,5	-8,6	-6,1	-8,6	-14,8	-9,7	-7,2
Ziemniaki	kg	1,51	2,03	1,51	1,94	-0,2	4,3	-9,1	-12,5	-9,1	-14,4	-5,1	-9,6
Owoce krajowe													
Brzoskwinie	kg	4,99	6,94	5,04	6,73	-1,1	3,2	-5,2	-6,4	-5,2	2,9	7,5	9,4
Gruszki	kg	3,58	5,58	3,50	5,57	2,4	0,2	-6,0	-0,7	-6,0	3,9	-6,9	5,3
Maliny	kg	20,17	27,67	18,14	23,71	11,2	16,7	3,4	13,7	3,4	13,7	1,6	1,7
Morele	kg	5,00	9,50	8,25	12,25	-39,4	-22,4	-37,5	-20,8	-37,5	-22,1	-29,4	-6,6
Nektarynki	kg	5,90	7,83	5,68	7,13	4,0	9,9	0,9	16,0	0,9	9,3	7,3	11,9
Śliwki	kg	3,83	5,33	3,86	5,31	-0,7	0,4	-0,1	-5,9	-0,1	-1,2	10,3	3,7
Truskawki	kg	14,85	19,30	16,21	19,92	-8,4	-3,1	-2,3	5,5	-2,3	9,2	4,8	11,3
Wiśnie	kg	5,33	8,33	6,33	8,11	-15,8	2,7	-13,5	-3,8	-13,5	-8,5	-16,7	8,5
Jabłka:													
<i>Antonówki</i>	kg	2,56	3,33	2,22	3,08	15,0	8,1	15,0	16,5	15,0	12,1	15,0	16,5
<i>Celesta</i>	kg	2,44	3,33	2,44	3,67	0,0	-9,1	0,0	-9,1	0,0	-7,7	4,8	8,1
<i>Paulared</i>	kg	2,17	3,17	2,15	3,15	0,5	0,4	-4,4	-3,0	-4,4	-13,7	-6,1	-2,7
<i>Piros</i>	kg	2,33	2,33	2,31	2,78	1,0	-16,0	-12,5	-33,3	-12,5	-33,9	13,0	-29,6
Warzywa importowane													
Czosnek	kg	10,33	13,00	11,75	18,25	-12,1	-28,8	-1,6	-3,7	14,8	0,0	-3,9	-10,3
Owoce importowane													
Ananasy	szt.	6,11	7,60	6,18	8,00	-1,1	-5,0	-1,6	-26,9	0,0	-17,4	0,3	-14,8
Banany	kg	3,98	4,80	4,11	4,83	-3,0	-0,6	6,7	5,1	3,7	0,0	13,3	3,3
Brzoskwinie	kg	6,33	7,33	6,67	7,67	-5,0	-4,3	-9,5	-4,3	-2,6	-2,2	-7,3	-4,3
Cytryny	kg	6,17	7,25	6,07	7,07	1,6	2,5	-3,9	-2,2	-7,5	-9,4	-0,8	-3,3
Grejpfruty	kg	5,54	6,94	5,32	6,81	4,1	2,0	3,1	1,2	-4,3	-3,5	4,1	2,0
Gruszki	kg	5,92	7,25	5,92	7,92	0,0	-8,4	0,0	-8,4	-14,7	-14,1	0,0	-8,4
Mandarynki	kg	6,13	9,41	8,14	10,07	5,4	4,3	1,0	3,3	7,3	-1,6	7,3	13,1
Morele	kg	9,00	10,63	9,00	11,33	0,0	-6,3	-5,3	-11,5	-6,9	-11,5	-3,6	-0,4
Nektarynki	kg	6,50	7,88	6,33	7,83	2,6	0,5	4,0	6,8	-7,1	-10,0	-4,9	-9,1
Winogrona	kg	8,33	11,72	8,03	11,26	1,0	-0,8	4,6	-1,3	2,9	1,7	5,2	2,4

4. Ceny jabłek – organizacje producentów

Brak notowań

4.1. Ceny jabłek w skupie

Odmiana	11.09 -17.09.2023	04.09 -10.09.2023	Zmiana [%]
Gala	--	--	--
Idared	--	--	--

PLN/100kg

Odmiana	11.09 -17.09.2023	04.09 -10.09.2023	Zmiana [%]
Średnia ważona (wszystkie odmiany)	--	--	--

4.2. Ceny jabłek w sprzedaży

Odmiana	11.09 -17.09.2023	04.09 -10.09.2023	Zmiana [%]
Idared	--	--	--
Jonagold/Jonagored	--	--	--

PLN/100kg

Odmiana	11.09 -17.09.2023	04.09 -10.09.2023	Zmiana [%]
Średnia ważona (wszystkie odmiany)	--	--	--

5. Średnie ceny zakupu owoców i warzyw płacone przez sieci handlowe

OWOCE - luzem

Towar	Cena w zł/kg		Zmiana [%]
	2023-09-17	2023-09-10	
Jablka wg odmian (krajowe):			
Gala	3,35	3,14	6,7
Golden delicious	3,49	--	--
Jonagold/jonagored	2,53	2,71	-6,6
Lobo	3,34	--	--
Pomarańcze odmiany:			
nieokreślone	5,71	5,03	13,5
Brzoskwinie (import):			
żółty miąższ	8,98	8,91	0,8
biały miąższ	8,12	8,10	0,2
nieokreślone	6,51	6,44	1,1
Nektaryny (import):			
żółty miąższ	10,13	8,23	23,1
nieokreślone	7,32	7,22	1,4

WARZYWA - luzem

Towar	Cena w zł/kg		Zmiana [%]
	2023-09-17	2023-09-10	
krajowe			
Marchew	1,75	1,71	2,3
Pomidory na gałązkach	4,75	4,99	-4,8
Pomidory okrągłe	4,23	4,27	-0,9
Pomidory typu cherry	17,82	--	--
Ziemniaki	1,98	1,80	10,0

WARZYWA - opakowania do 2 kg

Towar	Cena w zł/kg		Zmiana [%]
	2023-09-17	2023-09-10	
krajowe			
Marchew	2,64	2,61	1,1
Pomidory na gałązkach	14,28	14,12	1,1
Pomidory okrągłe	5,65	5,39	4,8
Pomidory typu cherry	18,38	14,59	26,0
Ziemniaki	2,47	2,40	2,9
z importu			
Pomidory typu cherry	21,98	21,24	3,5

Dane podane w tabelach oznaczają ostatni dzień analizowanego tygodnia.

6. Wykresy – średnie ceny na rynkach hurtowych 2023r.

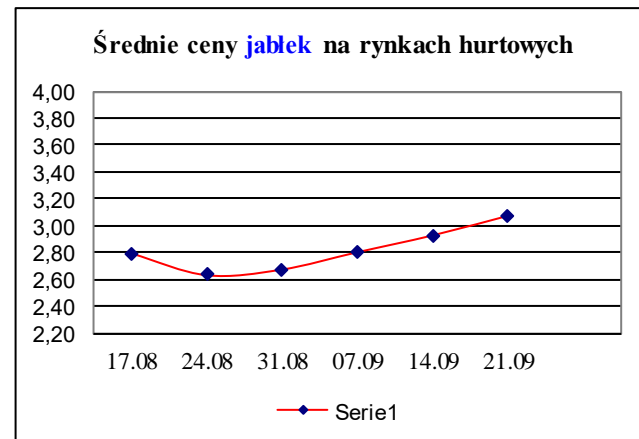
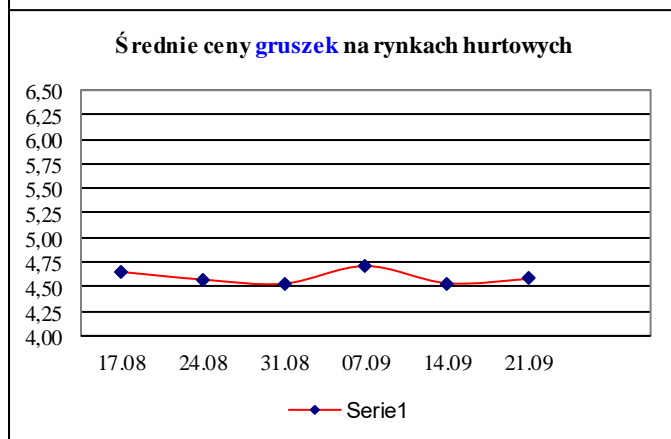
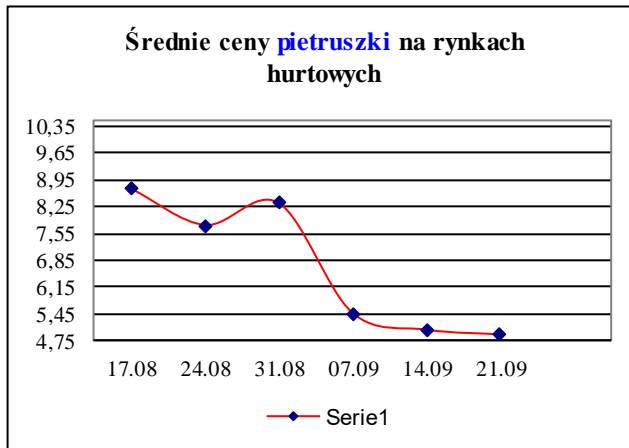
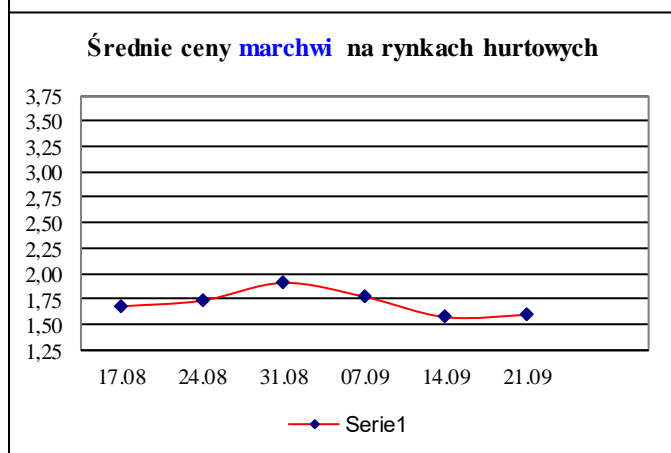
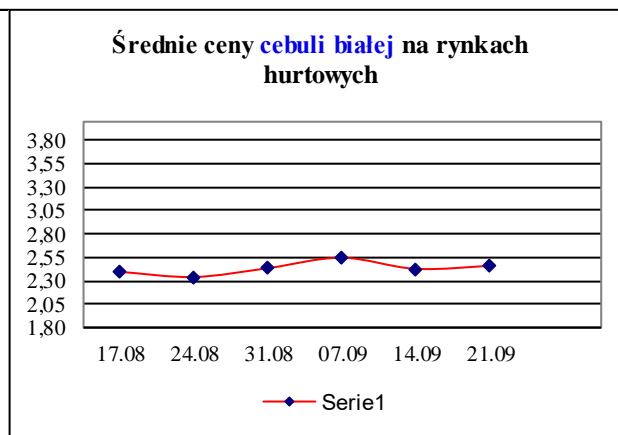
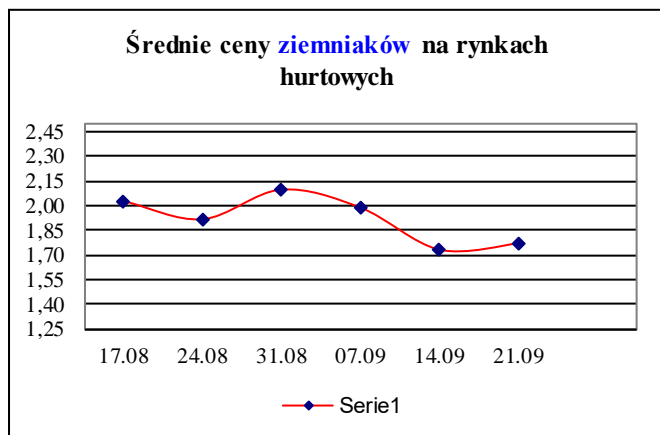

7. Wykres – średnie ceny jabłek w Polsce w 2022/23 r.

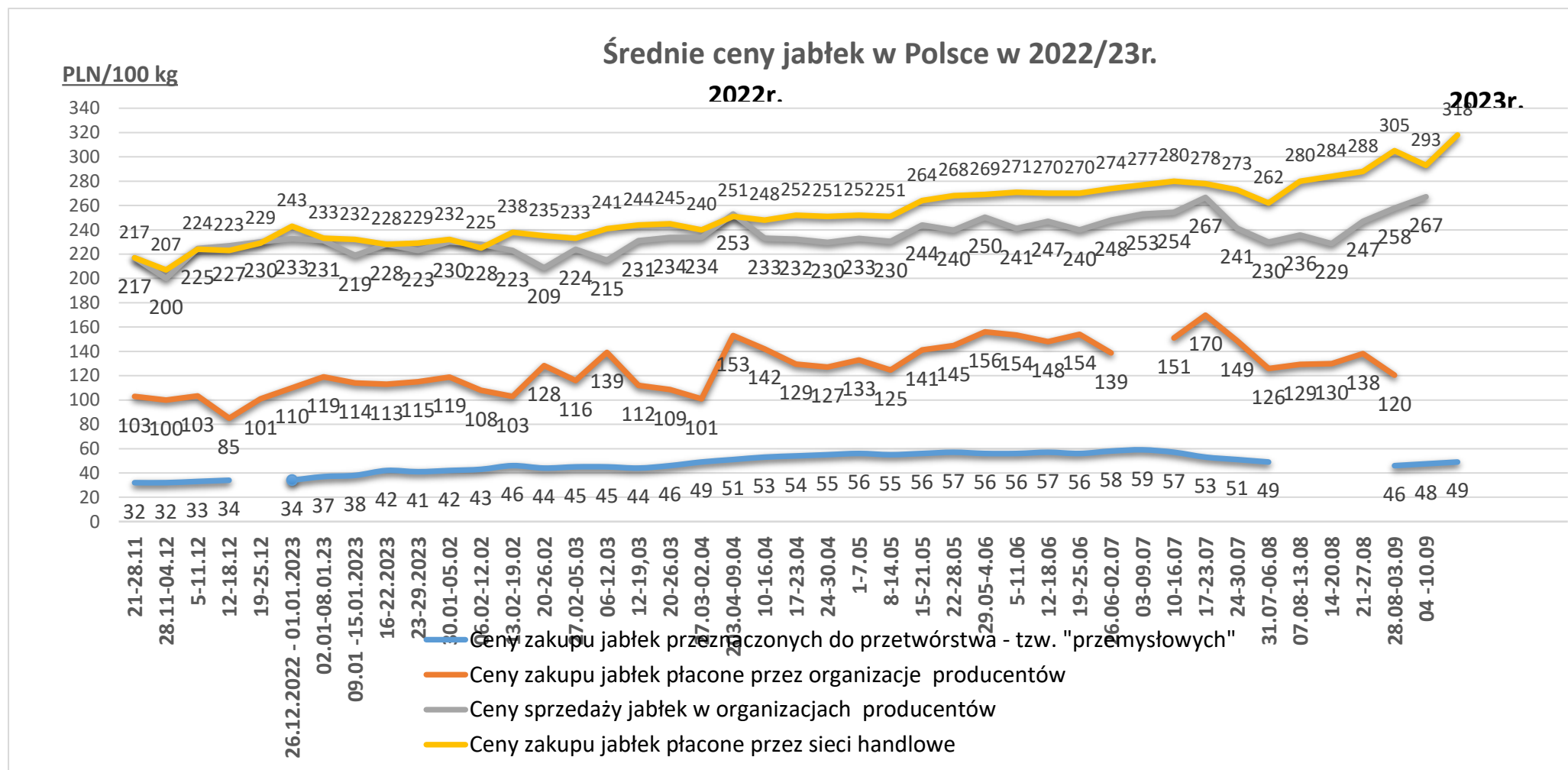

Wykorzystanie możliwe wyłącznie z dokładnym podaniem źródła.

Ceny jabłek odmiany *Shampion* na rynkach hurtowych

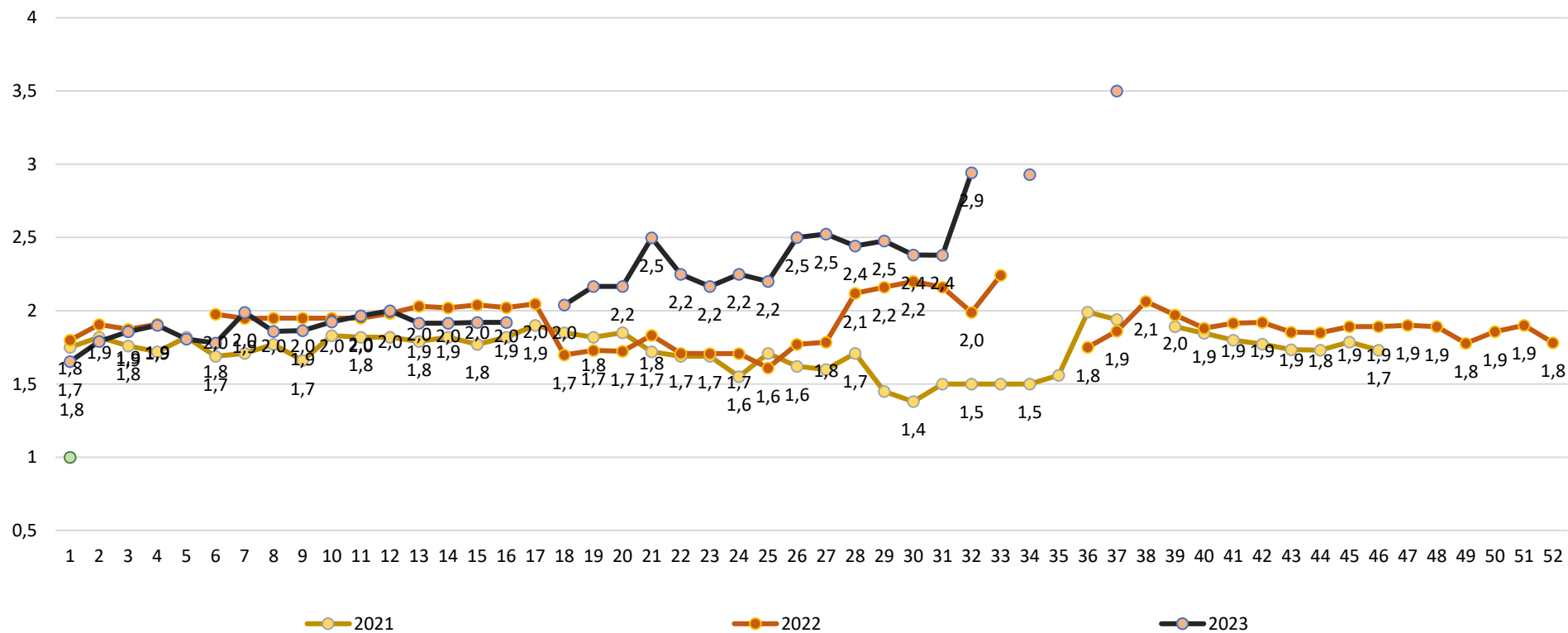

Wykorzystanie możliwe wyłącznie z dokładnym podaniem źródła.

Średnie ceny zakupu jabłek (luzem) płacone przez podmioty handlu detalicznego

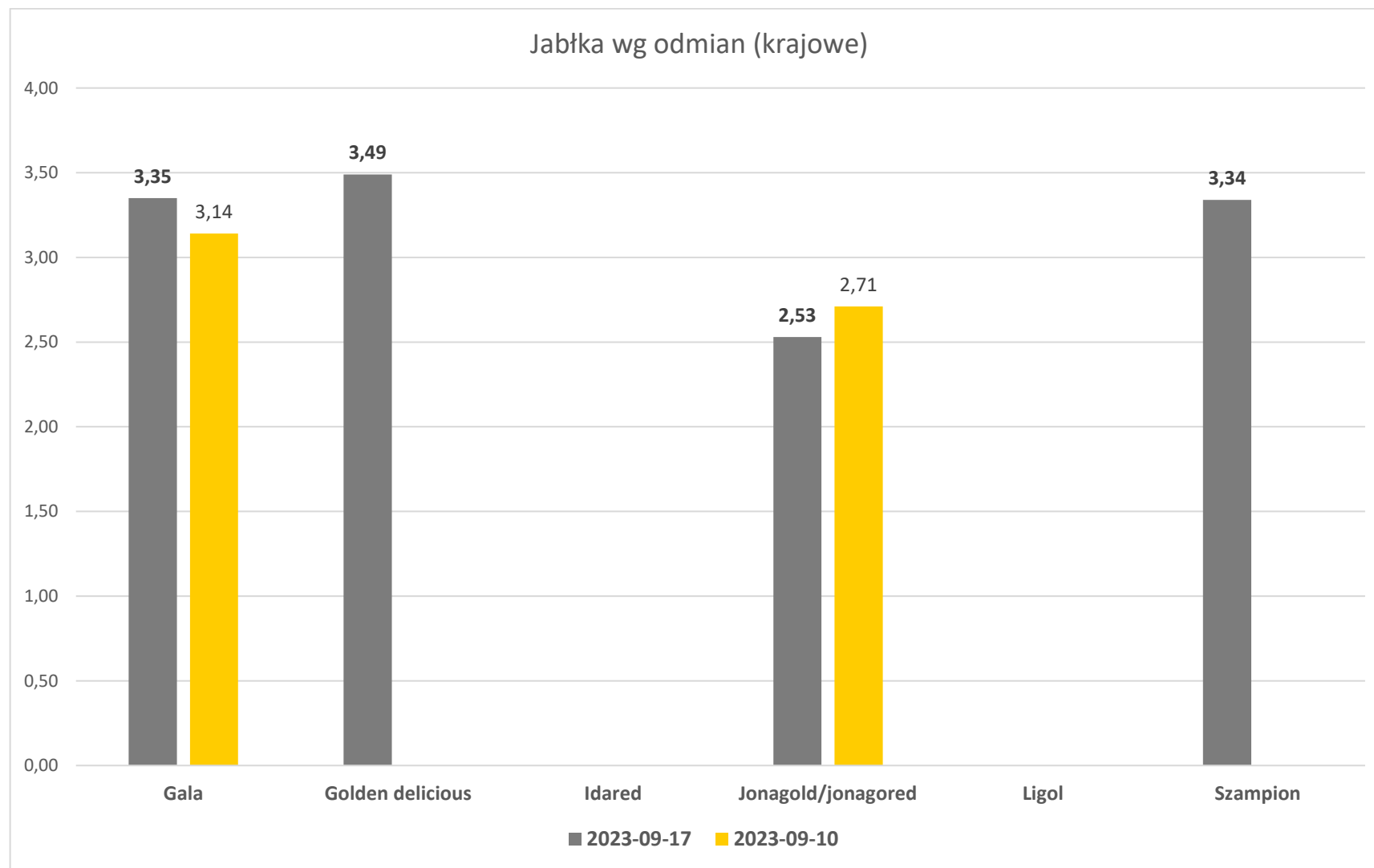

Wykorzystanie możliwe wyłącznie z dokładnym podaniem źródła.

Średnie ceny zakupu warzyw (luzem) płacone przez podmioty handlu detalicznego

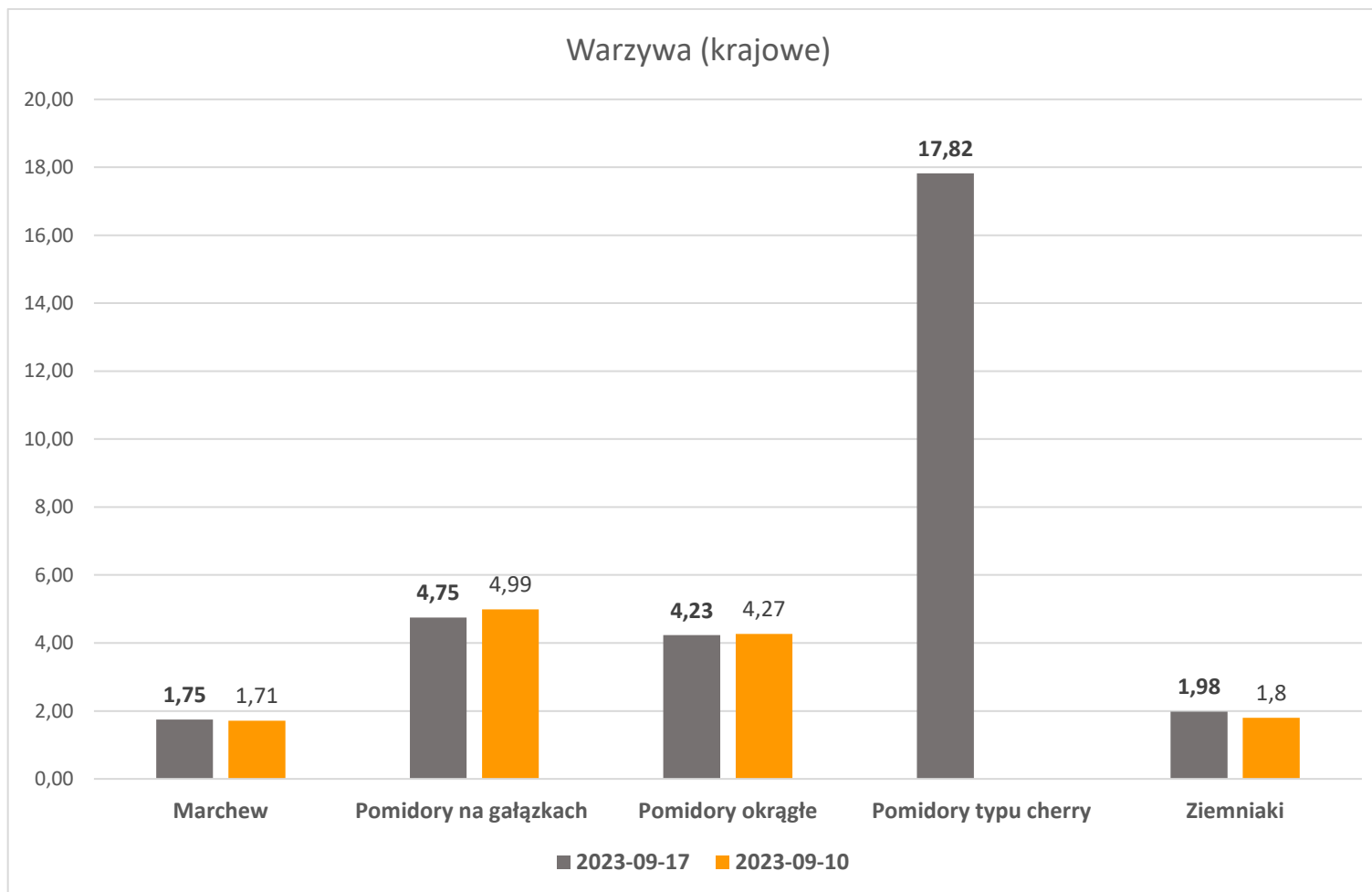

Wykorzystanie możliwe wyłącznie z dokładnym podaniem źródła.

Wydawca: Ministerstwo Rolnictwa i Rozwoju Wsi; 00-930 Warszawa ul. Wspólna 30

tel. (022) 623 27 67; fax (022) 623 27 06, 623 27 07

Adres internetowy: [strona ZSRIR](#); **E-mail:** Biuletyn@minrol.gov.pl

Autor: Tomasz Chruśliński tel. (022) 623-27-67; E-mail: Tomasz.Chruslinski@minrol.gov.pl,

Warunki dostępu do publikacji:

Tygodnik jest udostępniany zainteresowanym osobom bezpłatnie.

Rynek owoców i warzyw świeżych - ukazuje się w każdy czwartek.