

Meldunki epidemiologiczne

Zachorowania i podejrzenia zachorowań na grypę w Małopolsce

Sekcja Budżetu Zadaniowego, Planowania i Analiz – Wojewódzka Stacja Sanitarno-Epidemiologiczna w Krakowie

Rok: 2022

Miesiąc: czerwiec

Numer: 6C (23)

Okres: 16-22 czerwca

Analiza za okres od 16 do 22 czerwca 2022 r.

Zachorowania i podejrzenia zachorowań na grypę w okresie od 16 do 22 czerwca 2022 r. wg wieku i powiatów

Powiat	Ogółem			Wiek (ukończone lata)							
	liczba	zapadalność ¹⁾	wzrost /spadek zapadalności ^{2,3)}	0-4		5-14		15-64		65+	
				liczba	zapadalność ¹⁾	liczba	zapadalność ¹⁾	liczba	zapadalność ¹⁾	liczba	zapadalność ¹⁾
MAŁOPOLSKA	4 448	18,65	-6,21	1 289	100,87	1 059	40,92	1 722	10,92	378	8,96
bocheński	508	67,95	5,22	163	383,18	143	158,93	173	34,92	29	24,23
brzeski	318	48,99	14,75	77	232,12	70	95,84	127	28,96	44	42,15
chrzanowski	108	12,59	-1,79	25	71,12	27	32,57	40	7,11	16	9,01
dąbrowski	372	90,59	79,29	124	626,17	100	240,30	122	43,21	26	38,88
gorlicki	73	9,67	-5,75	11	29,91	17	20,11	38	7,56	7	5,35
m. Kraków	908	16,58	-8,73	247	76,90	143	27,56	470	13,39	48	4,26
krakowski	108	5,44	-2,80	35	33,61	36	15,52	30	2,27	7	2,14
limanowski	81	8,75	8,75	39	64,60	30	25,08	9	1,45	3	2,38
miechowski	380	112,98	-17,36	68	454,15	91	274,15	176	81,35	45	62,67
myślenicki	0	0,00	-67,16	0	0,00	0	0,00	0	0,00	0	0,00
Nowy Sącz i nowosądecki	373	17,75	-11,23	147	119,04	83	32,61	93	6,60	50	15,94
nowotarski	8	0,60	-5,94	3	4,25	5	3,29	0	0,00	0	0,00
olkuski	133	17,37	-65,35	49	153,91	29	38,87	45	9,03	10	6,21
oświęcimski	0	0,00	0,00	0	0,00	0	0,00	0	0,00	0	0,00
proszowicki	334	111,44	30,57	82	573,39	106	351,02	118	59,35	28	49,66
suski	140	23,94	8,53	37	123,93	32	48,35	58	14,78	13	13,50
Tarnów i tarnowski	345	16,07	-2,15	96	95,62	91	41,45	128	8,89	30	7,74
wadowicki	0	0,00	-0,08	0	0,00	0	0,00	0	0,00	0	0,00
wielicki	180	19,43	0,82	60	109,54	35	30,32	67	10,85	18	12,94
tatrzański	79	16,67	-11,58	26	109,96	21	40,34	28	8,93	4	4,71

ZAPADALNOŚĆ¹⁾
W OKRESIE OD 16 DO 22
CZERWCA 2022 R. ORAZ
W POPRZEDNIM OKRESIE
SPRAWOZDAWCZYM³⁾
WG WIEKU

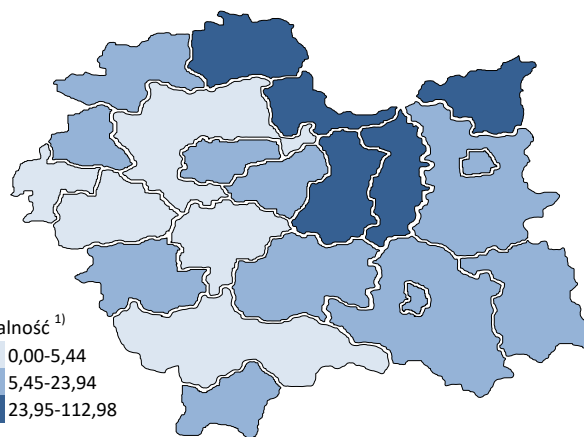
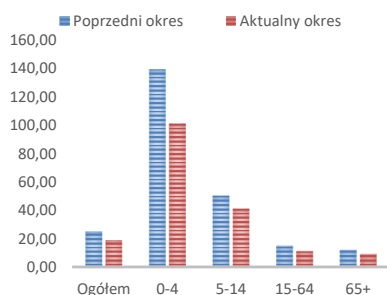

Objaśnienia:

- 1) Przeciętna dzienna zapadalność na 100 tys. ludności wg stanu w dniu 31 grudnia 2021 r.
- 2) Różnica w stosunku do poprzedniego okresu sprawozdawczego.
- 3) Okres od 8 do 15 czerwca 2022 r.

Zapadalność ¹⁾ na grypę i podejrzenia grypy w sezonie epidemicznym 2021/2022 w porównaniu z poprzednimi sezonami wg okresowych meldunków

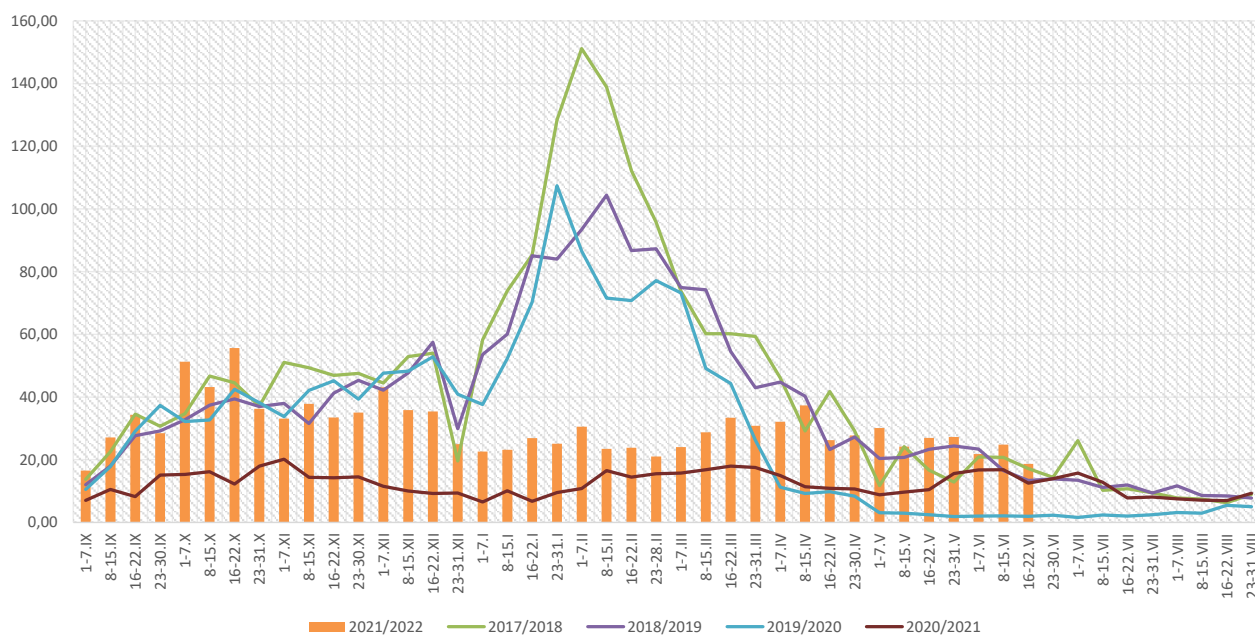

Zapadalność ¹⁾ na grypę i podejrzenia grypy w okresie od 23 czerwca 2021 r. do 22 czerwca 2022 r. wg wieku i okresowych meldunków

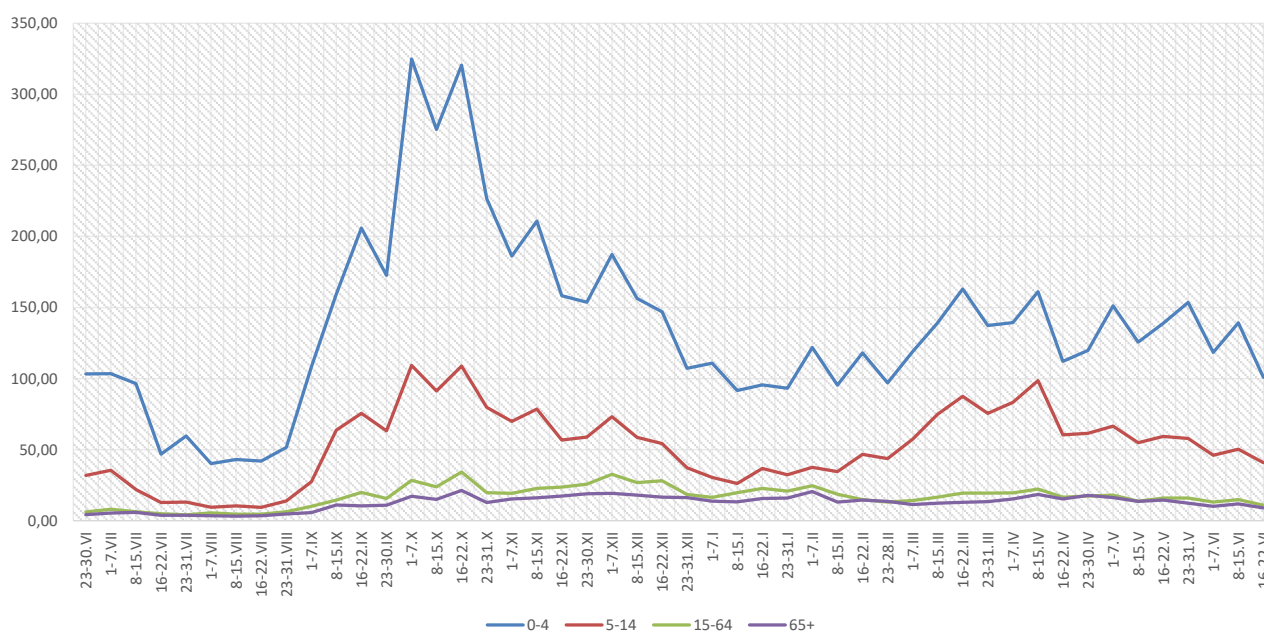

Objaśnienia:

- 1) Przeciętna dzienna zapadalność na 100 tys. ludności, przy czym ludność wg stanu w dniu:
- 31 grudnia 2020 r. dla meldunków z okresu do 31 grudnia 2021 r.,
 - 30 czerwca 2021 r. dla meldunków z okresu od 1 stycznia 2022 r. do 30 kwietnia 2021 r.,
 - 31 grudnia 2021 r. dla meldunków z okresu od 1 maja 2022 r.

Zachorowania i podejrzenia zachorowań na grypę w sezonie epidemicznym 2021/2022 w porównaniu z poprzednimi sezonami wg okresowych meldunków

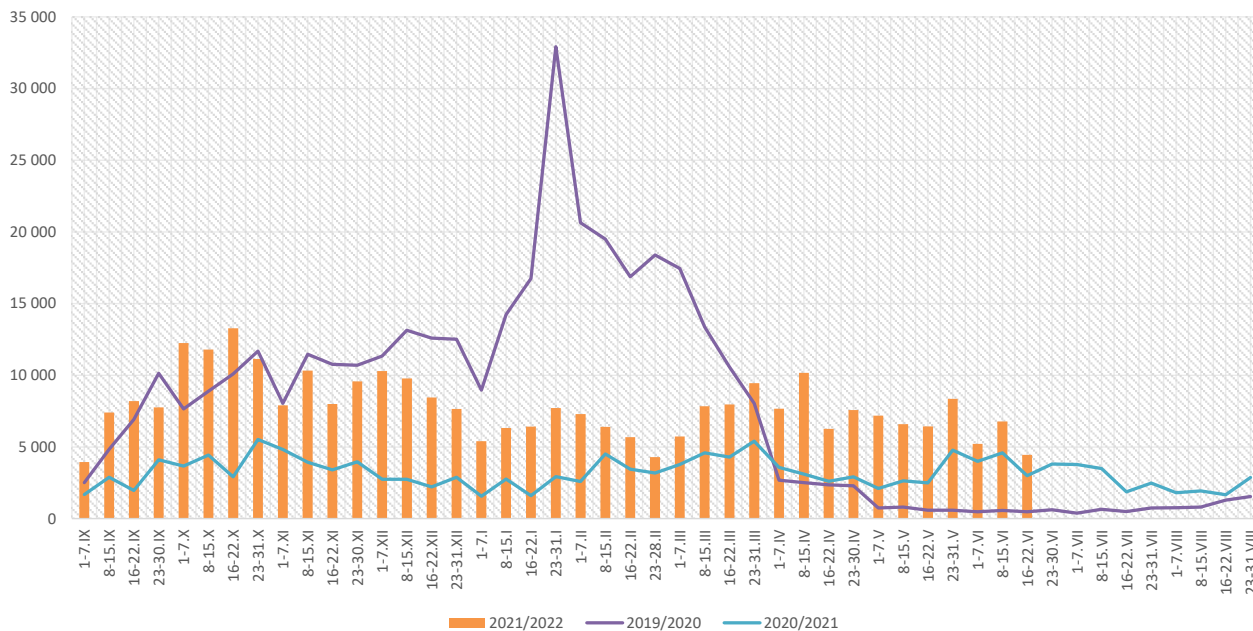

Skierowani do szpitala z powodu grypy lub podejrzenia grypy w okresie od 16 do 22 czerwca 2022 r. wg przyczyn i powiatów								
Powiat	Ogółem		Przyczyny skierowania do szpitala ¹⁾					
			objawy ze strony układu krążenia		objawy ze strony układu oddechowego		inne przyczyny	
	liczba	% ²⁾	liczba	% ³⁾	liczba	% ³⁾	liczba	% ³⁾
MAŁOPOLSKA	15	0,34%	0	0,0%	12	80,0%	3	20,0%
bocheński	4	0,79%			4	100,0%		
brzeski								
chrzanowski								
dąbrowski	1	0,27%					1	100,0%
gorlicki								
m. Kraków	1	0,11%			1	100,0%		
krakowski	1	0,93%					1	100,0%
limanowski								
miechowski								
myślenicki								
Nowy Sącz i nowosądecki	4	1,07%			4	100,0%		
nowotarski								
olkuski								
oświęcimski								
proszowicki	2	0,60%			2	100,0%		
suski								
Tarnów i tarnowski								
wadowicki								
wielicki	2	1,11%			1	50,0%	1	50,0%
tatrzański								

Objaśnienia:

- 1) Jedna osoba może być wykazana w kilku rubrykach.
- 2) W stosunku do ogółu zgłoszonych zachorowań i podejrzeń zachorowań na grypę.
- 3) W stosunku do ogółu osób skierowanych do szpitala z powodu grypy lub podejrzenia grypy.

Zgony z powodu grypy i podejrzeń grypy w okresie od 16 do 22 czerwca 2022 r. wg wieku i powiatów

Powiat	Ogółem	Wiek (ukończone lata)			
		0-4	5-14	15-64	65+
MAŁOPOLSKA	-	-	-	-	-
bocheński	-	-	-	-	-
brzeski	-	-	-	-	-
chrzanowski	-	-	-	-	-
dąbrowski	-	-	-	-	-
gorlicki	-	-	-	-	-
m. Kraków	-	-	-	-	-
krakowski	-	-	-	-	-
limanowski	-	-	-	-	-
miechowski	-	-	-	-	-
myślenicki	-	-	-	-	-
Nowy Sącz i nowosądecki	-	-	-	-	-
nowotarski	-	-	-	-	-
olkuski	-	-	-	-	-
oświęcimski	-	-	-	-	-
proszowicki	-	-	-	-	-
suski	-	-	-	-	-
Tarnów i tarnowski	-	-	-	-	-
wadowicki	-	-	-	-	-
wielicki	-	-	-	-	-
tatrzański	-	-	-	-	-

Źródła danych:

Liczby zachorowań, podejrzeń zachorowań oraz zgonów: Dane z okresowych, zbiorczych „Meldunków o zachorowaniach i podejrzeniach zachorowań na grypę”, nadsyłanych do powiatowych stacji sanitarno-epidemiologicznych przez wszystkie jednostki ochrony zdrowia, do których zgłosili się chorzy, oraz dane ze zgłoszeń zgonów nadsyłanych do powiatowych i/lub wojewódzkich stacji sanitarno-epidemiologicznych przez lekarzy, przesyłane przez wojewódzkie stacje sanitarno-epidemiologiczne w formie zagregowanej do Zakładu Epidemiologii NIZP-PZH.

W "Meldunkach" - zgodnie z definicją grypy przyjętą na potrzeby nadzoru nad chorobami zakaźnymi w krajach Unii Europejskiej (Dz.U. L 262 z 27.9.2012) - wykazuje się grypę (rozpoznaną klinicznie i/lub laboratoryjnie) oraz wszystkie rozpoznane klinicznie zachorowania grypopodobne i ostre zakażenia dróg oddechowych spełniające kryteria definicji.

Analiza za okres od 1 stycznia do 22 czerwca 2022 r.

Zachorowania i podejrzenia zachorowań na grype w okresie od 1 stycznia do 22 czerwca 2022 r. wg wieku i powiatów

Powiat	Ogółem		Wiek (ukończone lata)							
			0-4		5-14		15-64		65+	
	liczba	zapadalność ¹⁾	liczba	zapadalność ¹⁾	liczba	zapadalność ¹⁾	liczba	zapadalność ¹⁾	liczba	zapadalność ¹⁾
MAŁOPOLSKA	157 176	26,66	39 405	124,77	35 124	54,91	68 001	17,45	14 646	14,04
bocheński	18 518	100,23	4 855	461,80	4 419	198,72	7 511	61,35	1 733	58,59
brzeski	8 453	52,70	1 811	220,89	1 675	92,79	4 059	37,46	908	35,19
chrzanowski	2 569	12,11	392	45,12	404	19,72	1 510	10,86	263	5,99
dąbrowski	1 841	18,14	429	87,66	510	49,59	741	10,62	161	9,74
gorlicki	4 013	21,51	853	93,86	969	46,37	1 804	14,52	387	11,97
m. Kraków	31 058	22,95	8 007	100,87	5 195	40,51	16 196	18,68	1 660	5,96
krakowski	4 122	8,40	1 065	41,38	960	16,74	1 658	5,07	439	5,43
limanowski	764	3,34	334	22,38	279	9,44	127	0,83	24	0,77
miechowski	11 592	139,46	1 875	506,69	2 215	270,00	5 819	108,83	1 683	94,84
myślenicki	9 710	43,77	3 592	276,29	2 442	89,36	3 173	21,26	503	15,59
Nowy Sącz i nowosądecki	13 514	26,02	4 123	135,10	3 155	50,16	4 924	14,13	1 312	16,92
nowotarski	2 494	7,54	744	42,66	588	15,63	951	4,25	211	4,06
olkuski	12 256	64,75	3 095	393,36	3 170	171,92	4 714	38,27	1 277	32,10
oświęcimski	64	0,24	18	1,50	33	1,21	12	0,07	1	0,02
proszowicki	10 337	139,56	2 071	585,96	2 801	375,31	4 149	84,44	1 316	94,44
suski	5 198	35,97	973	131,87	1 397	85,42	2 154	22,21	674	28,32
Tarnów i tarnowski	10 598	19,98	2 446	98,58	2 788	51,38	4 280	12,03	1 084	11,32
wadowicki	2 257	8,20	705	47,75	572	18,30	764	4,15	216	4,76
wielicki	5 092	22,24	1 157	85,47	882	30,91	2 475	16,22	578	16,82
tatrzański	2 726	23,27	860	147,16	670	52,08	980	12,65	216	10,30

ZAPADALNOŚĆ¹⁾
W OKRESIE OD 1 STYCZNIA
DO 22 CZERWCA 2022 R.
ORAZ W ANALOGICZNYM
OKRESIE ROKU
POPRIEDZIEGO WG WIEKU

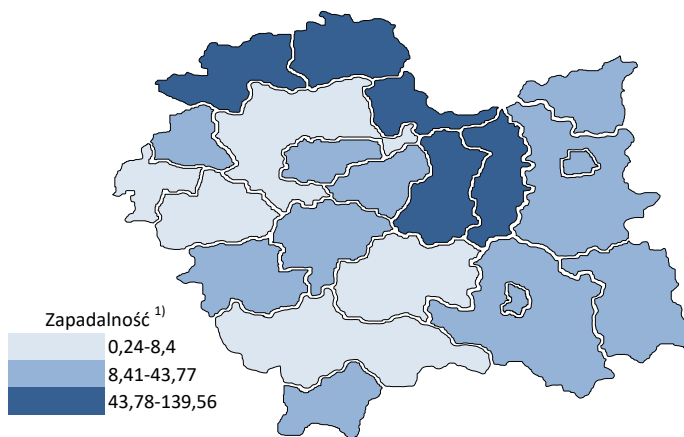
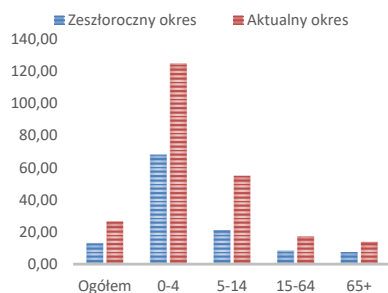

Objaśnienia:
1) Przeciętna dzienna zapadalność na 100 tys. ludności wg stanu w dniu 31 grudnia 2021 r.

Zapadalność ¹⁾ na grypę i podejrzenia grypy w roku 2022 narastająco w porównaniu z poprzednimi latami

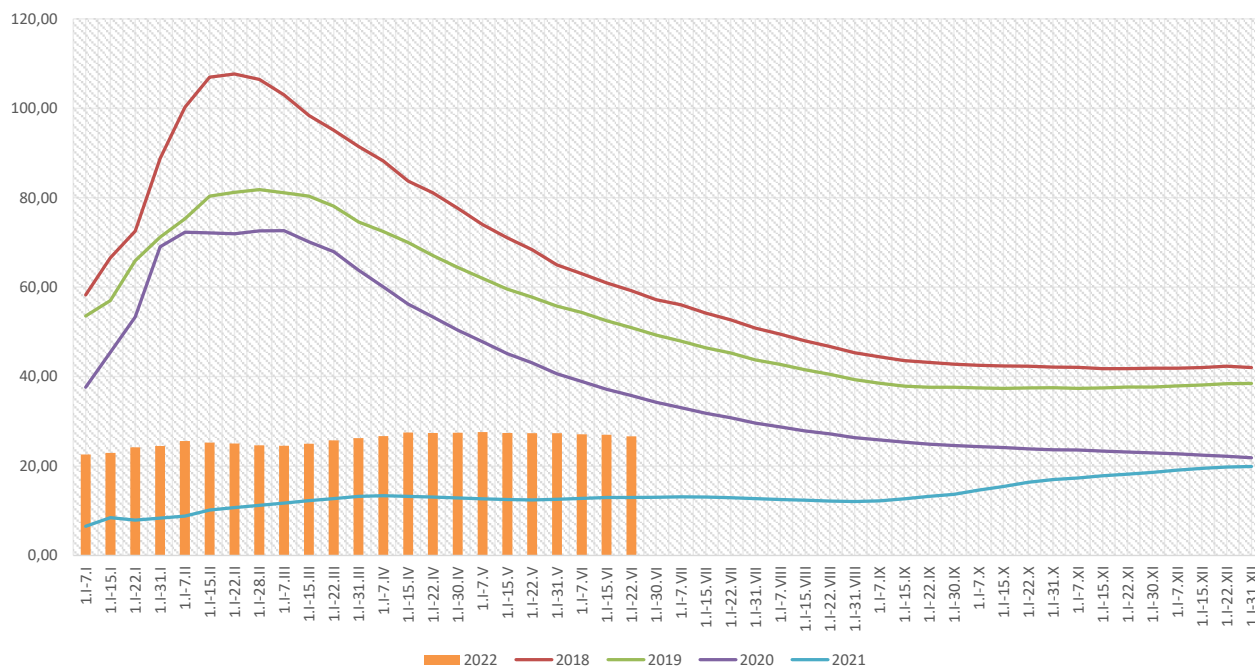

Zapadalność ¹⁾ na grypę i podejrzenia grypy w roku 2022 narastająco wg wieku

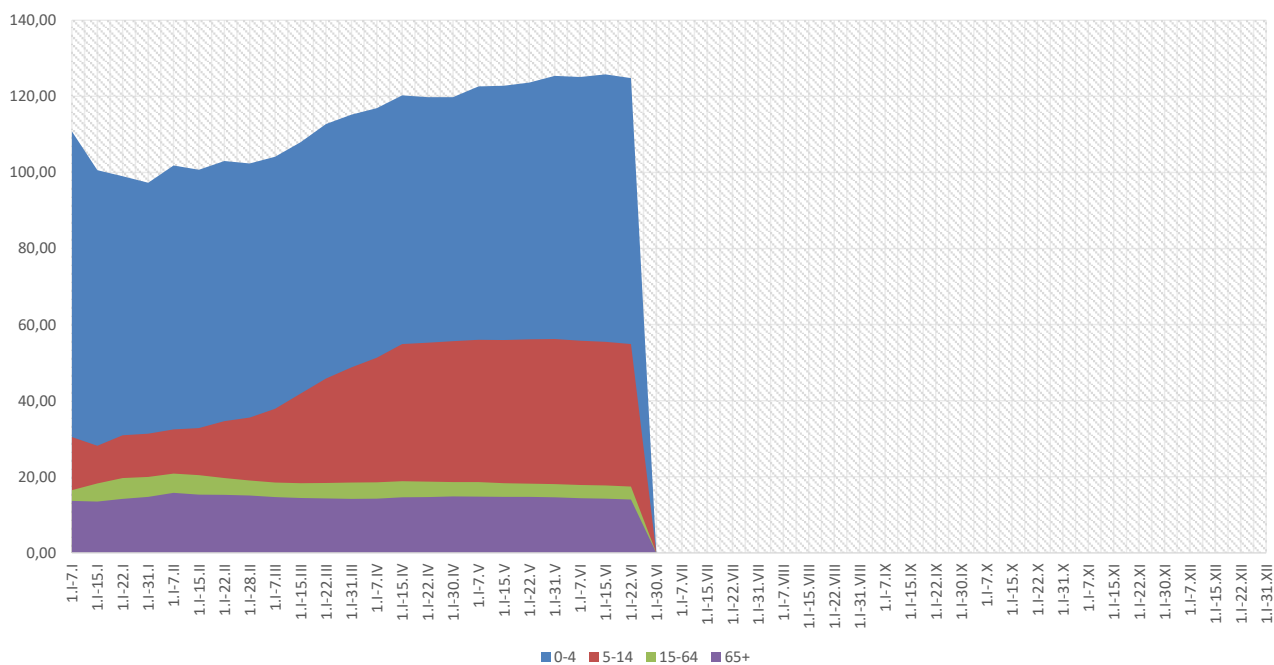

Objaśnienia:

1) Przeciętna dzienna zapadalność na 100 tys. ludności wg stanu w dniu 31 grudnia 2021 r.

Zachorowania i podejrzenia zachorowań na gripę w roku 2022 narastająco w porównaniu z poprzednimi latami

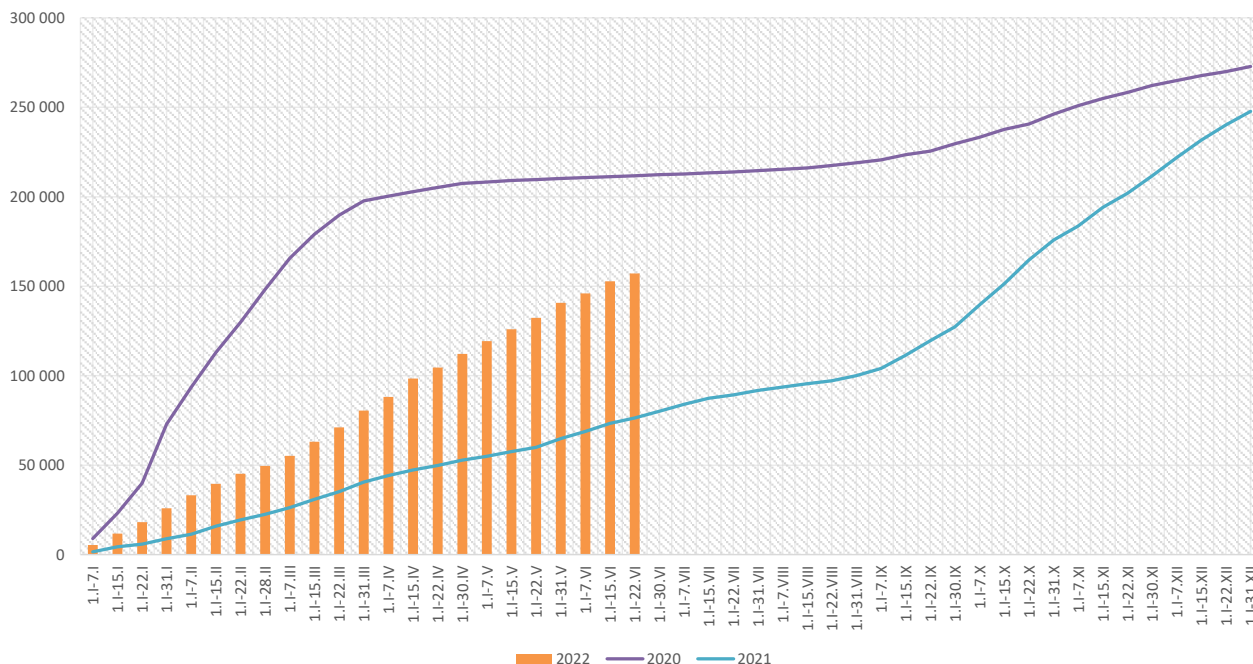

Skierowani do szpitala z powodu grypy lub podejrzenia grypy w okresie od 1 stycznia do 22 czerwca 2022 r. wg przyczyn i powiatów								
Powiat	Ogółem		Przyczyny skierowania do szpitala ¹⁾					
			objawy ze strony układu krążenia		objawy ze strony układu oddechowego		inne przyczyny	
	liczba	% ²⁾	liczba	% ³⁾	liczba	% ³⁾	liczba	% ³⁾
MAŁOPOLSKA	572	0,36%	4	0,7%	480	83,9%	96	16,8%
bocheński	71	0,38%	2	2,8%	69	97,2%		
brzeski	47	0,56%			47	100,0%		
chrzanowski								
dąbrowski	20	1,09%	1	5,0%	8	40,0%	13	65,0%
gorlicki	6	0,15%			5	83,3%	1	16,7%
m. Kraków	125	0,40%			107	85,6%	18	14,4%
krakowski	13	0,32%			5	38,5%	8	61,5%
limanowski	1	0,13%			1	100,0%		
miechowski	5	0,04%			5	100,0%		
myślenicki	8	0,08%			8	100,0%		
Nowy Sącz i nowosądecki	54	0,40%			54	100,0%		
nowotarski	7	0,28%			7	100,0%	6	85,7%
olkuski								
oświęcimski	16	25,00%	1	6,3%	3	18,8%	12	75,0%
proszowicki	23	0,22%			21	91,3%	2	8,7%
suski								
Tarnów i tarnowski	71	0,67%			37	52,1%	34	47,9%
wadowicki	82	3,63%			82	100,0%		
wielicki	17	0,33%			15	88,2%	2	11,8%
tatrzański	6	0,22%			6	100,0%		

Objaśnienia:

- 1) Jedna osoba może być wykazana w kilku rubrykach.
- 2) W stosunku do ogółu zgłoszonych zachorowań i podejrzeń zachorowań na gripę.
- 3) W stosunku do ogółu osób skierowanych do szpitala z powodu grypy lub podejrzenia grypy.

Zgony z powodu grypy i podejrzeń grypy w okresie od 1 stycznia do 22 czerwca 2022 r. wg wieku i powiatów					
Powiat	Ogółem	Wiek (ukończone lata)			
		0-4	5-14	15-64	65+
MAŁOPOLSKA	-	-	-	-	-
bocheński	-	-	-	-	-
brzeski	-	-	-	-	-
chrzanowski	-	-	-	-	-
dąbrowski	-	-	-	-	-
gorlicki	-	-	-	-	-
m. Kraków	-	-	-	-	-
krakowski	-	-	-	-	-
limanowski	-	-	-	-	-
miechowski	-	-	-	-	-
myślenicki	-	-	-	-	-
Nowy Sącz i nowosądecki	-	-	-	-	-
nowotarski	-	-	-	-	-
olkuski	-	-	-	-	-
oświęcimski	-	-	-	-	-
proszowicki	-	-	-	-	-
suski	-	-	-	-	-
Tarnów i tarnowski	-	-	-	-	-
wadowicki	-	-	-	-	-
wielicki	-	-	-	-	-
tatrzański	-	-	-	-	-

wykonała: Agata Bochenek

Źródła danych:

Liczby zachorowań, podejrzeń zachorowań oraz zgonów: Dane z okresowych, zbiorczych „Meldunków o zachorowaniach i podejrzeniach zachorowań na grypę”, nadsyłanych do powiatowych stacji sanitarno-epidemiologicznych przez wszystkie jednostki ochrony zdrowia, do których zgłosili się chorzy, oraz dane ze zgłoszeń zgonów nadsyłanych do powiatowych i/lub wojewódzkich stacji sanitarno-epidemiologicznych przez lekarzy, przesyłane przez wojewódzkie stacje sanitarno-epidemiologiczne w formie zagregowanej do Zakładu Epidemiologii NIZP-PZH.

W "Meldunkach" - zgodnie z definicją grypy przyjętą na potrzeby nadzoru nad chorobami zakaźnymi w krajach Unii Europejskiej (Dz.U. L 262 z 27.9.2012) - wykazuje się grypę (rozpoznaną klinicznie i/lub laboratoryjnie) oraz wszystkie rozpoznane klinicznie zachorowania grypopodobne i ostre zakażenia dróg oddechowych spełniające kryteria definicji.