



# DZIENNIK URZĘDOWY

## WOJEWÓDZTWA MAZOWIECKIEGO

---

Warszawa, dnia 2 maja 2023 r.

Poz. 5248

### ZARZĄDZENIE REGIONALNEGO DYREKTORA OCHRONY ŚRODOWISKA W WARSZAWIE

z dnia 26 kwietnia 2023 r.

#### w sprawie rezerwatu przyrody Rzepki

Na podstawie art. 13 ust. 3 ustawy z dnia 16 kwietnia 2004 r. o ochronie przyrody (Dz. U. z 2022 r. poz. 916, 1726, 2185 i 2375) zarządza się, co następuje:

**§ 1.** 1. Rezerwat przyrody Rzepki, zwany dalej „rezerwatem”, stanowi obszar lasu, o łącznej powierzchni 43,78 ha, położony w województwie mazowieckim na terenie powiatu sochaczewskiego, gminy Iłów.

2. Przebieg granicy rezerwatu określa mapa stanowiąca załącznik nr 1 do zarządzenia.

3. Opis przebiegu granicy rezerwatu w formie wykazu współrzędnych punktów załamania granicy określa załącznik nr 2 do zarządzenia.

**§ 2.** Celem ochrony jest zachowanie unikalnych dla doliny Wisły starodrzewi sosnowych z domieszką dębów, grabu i innych gatunków oraz z bogatym runem.

**§ 3.** Dla rezerwatu ustala się:

1) rodzaj - Leśny (L);

2) typ i podtyp:

a) ze względu na dominujący przedmiot ochrony:

- typ - Fitocenotyczny (PFi),

- podtyp - zbiorowisk leśnych (z1),

b) ze względu na główny typ ekosystemu:

- typ - Leśny i borowy (EL),

- podtyp - lasów mieszanych nizinnych (lmn).

§ 4. Nadzór nad rezerwatem sprawuje Zastępca Regionalnego Dyrektora Ochrony Środowiska - Regionalny Konserwator Przyrody w Warszawie.

§ 5. Zarządzenie wchodzi w życie po upływie 14 dni od dnia ogłoszenia<sup>1)</sup>.

Regionalny Dyrektor Ochrony Środowiska  
w Warszawie

**Arkadiusz Siembida**

---

<sup>1)</sup> Niniejsze zarządzenie było poprzedzone zarządzeniem Ministra Ochrony Środowiska i Zasobów Naturalnych z dnia 29 grudnia 1987 r. w sprawie uznania za rezerwaty przyrody (M. P. z 1988 r., poz. 47), które utraciło moc z dniem 1 maja 2004 r. wraz z wejściem w życie ustawy z dnia 16 kwietnia 2004 r. o ochronie przyrody na podstawie art. 161 w związku z art. 157 tej ustawy. Jednocześnie zgodnie z art. 153 ustawy o ochronie przyrody, rezerwat utworzony przed dniem wejścia w życie ustawy stał się rezerwatem w rozumieniu tejże ustawy.

Załącznik Nr 1 do zarządzenia  
Regionalnego Dyrektora Ochrony Środowiska w Warszawie  
z dnia 26 kwietnia 2023 r.

### Przebieg granicy rezerwatu

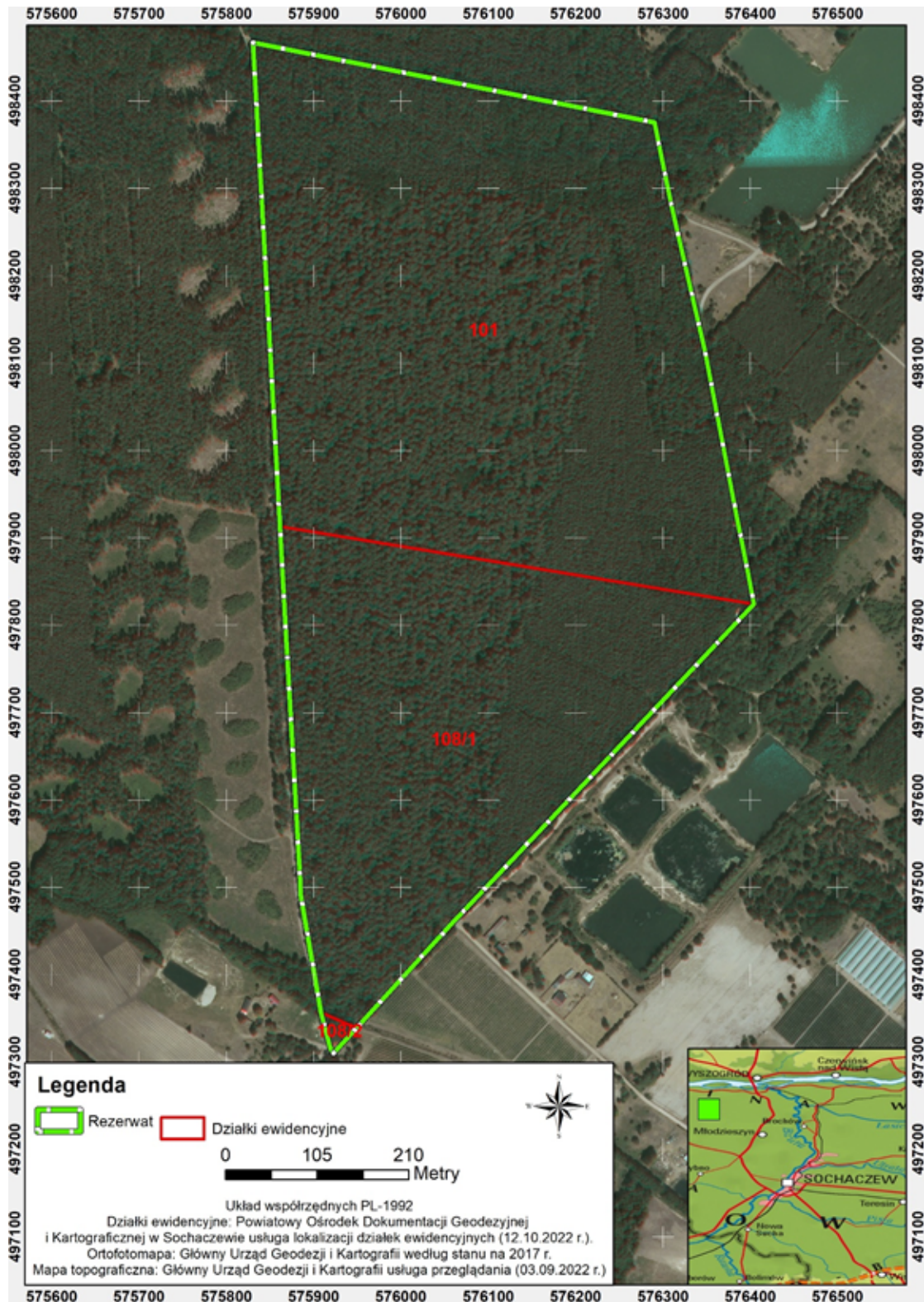

Załącznik Nr 2 do zarządzenia  
Regionalnego Dyrektora Ochrony Środowiska w Warszawie  
z dnia 26 kwietnia 2023 r.

**Opis przebiegu granicy rezerwatu w formie wykazu współrzędnych punktów załamania granicy**

Lp.	Współrzędne punktów załamania granicy (PL-1992) <sup>2)</sup>	
	Punkt Y	Punkt X
1	575948,85	497338,67
2	575922,75	497310,06
3	575918,90	497316,38
4	575908,38	497356,80
5	575885,14	497491,54
6	575884,47	497507,70
7	575868,43	497785,00
8	575861,35	497913,01
9	575861,24	497914,93
10	575830,37	498467,13
11	576290,55	498375,77
12	576299,10	498331,84
13	576309,73	498280,60
14	576331,49	498186,23
15	576347,87	498115,18
16	576365,80	498022,34
17	576384,13	497927,57
18	576396,52	497864,46
19	576404,45	497824,15
20	576132,05	497536,33
21	576062,19	497462,89
22	576059,50	497459,94
23	575948,85	497338,67

<sup>2)</sup> Układ współrzędnych płaskich prostokątnych PL-1992 jest jednym z układów tworzących państwowy system odniesień przestrzennych, o którym mowa w przepisach wydanych na podstawie art. 3 ust. 5 ustawy z dnia 17 maja 1989 r. - Prawo geodezyjne i kartograficzne (Dz. U. z 2021 r. poz. 1990 oraz z 2022 r. poz. 1846 i 2185).