



**Rzecznawca
Techniki
Motoryzacyjnej
Dawid Lisik**

Wycena Nr: 22/2634/2023

z dnia: 2023/03/05

Rzecznawca: DAWID LISIK SRTMiRD PLMOT RL0000274

Zleceniodawca: Agencja Restrukturyzacji i Modernizacji Rolnictwa Świętokrzyski Oddział Regionalny

Adres: ul. Warszawska 430, 25-414 Kielce

DANE IDENTYFIKACYJNE POJAZDU

Dane: [T] III-2023

Marka: SUZUKI Model pojazdu: Jimny 1.3 MR'13
Wersja: Club Nr rejestracyjny: W16212S Rok prod.: 2012
Rodzaj pojazdu: Samochód terenowy VIN: JSAFJB43V00530274

Nr INFO-EKSPERT 036-00637
Data pierwszej rejestracji 2012/06/28
Wskazanie drogomierza 207201 km
Okres eksploatacji pojazdu (2012/06/28-2023/03/05) 128 mies.
Dop. masa całkow. 1420 kg
Rodzaj nadwozia kombi (uniwersalne) 3 drzwiowe 4 osobowe
Konstrukcja R
Jednostka napędowa z zapłonem iskrowym (wtrysk)
Pojemność / Moc silnika 1328 ccm / 63 kW (86 KM)
Liczba cylindrów / Układ cylindrów / Liczba zaworów 4 / rzędowy / 16
Rodzaj skrzyni biegów manualna

WYPOSAŻENIE STANDARDOWE (2012.11 - 2016.12)

L.p.	Nazwa elementu wyposażenia	L.p.	Nazwa elementu wyposażenia
1	ABS + EBD - system dystrybucji siły hamowania	12	Sygnalizacja niezapiętego pasa bezpieczeństwa kierowcy
2	Głośniki 2 szt.	13	Sygnalizacja otwartych drzwi
3	Immobilizer	14	Sygnalizacja pozostawienia kluczyków w stacyjce
4	Klimatyzacja	15	Sygnalizacja pozostawienia włączonych świateł
5	Napęd przedniego mostu dołączany	16	System wspomagania nagłego hamowania
6	Napinacze przednich pasów bezpieczeństwa z kontrolą naciągu	17	Szyba przednia z filtrem UV
7	Obrotomierz	18	Szyba tylna ogrzewana
8	Oparcie siedzeń tylnych dzielone	19	Światło dodatkowe STOP
9	Pasy bezpieczeństwa przednie z regulacją wysokości mocowania	20	Tapicerka tekstylna
10	Poduszka powietrzna kierowcy	21	Wspomaganie układu kierowniczego
11	Poduszka powietrzna pasażera	22	Zamek centralny
L.p.	Nazwa pakietu / elementu pakietu wyposażenia standardowego		
1	ABS + EBD - system dystrybucji siły hamowania ABS - system zapobiegający blokowaniu kół System dystrybucji siły hamowania elektroniczny EBD		

WYPOSAŻENIE DODATKOWE

L.p.	Nazwa elementu wyposażenia	Wartość [PLN]
1	+ Autoalarm	449

L.p.	Nazwa elementu wyposażenia	Wartość [PLN]
2	Lakier metalizowany	882

OPIS ZAMONTOWANEGO W POJEŹDZIE OGUMIENIA

Koło	Marka, typ	Bieżnik [mm]	Zużycie [%]
Przednie lewe:	BF GOODRICH 205/70 R15 96S WINTER SLALOM KSI TL		100
Przednie prawe:	BF GOODRICH 205/70 R15 96S WINTER SLALOM KSI TL		100
Tylne lewe:	BF GOODRICH 205/70 R15 96S WINTER SLALOM KSI TL		100
Tylne prawe:	BF GOODRICH 205/70 R15 96S WINTER SLALOM KSI TL		100

STAN TECHNICZNY POJAZDU

Usterki:

1. Korozja płyty podłogowej.
2. Korozje nadwozia.
3. Zniszczony, porysowany i poobijany lakier.
4. Porwana tapicerka.
5. Rozładowany akumulator.

Opony pochodzą z 2013 roku. Mają 10 lat kwalifikują się do wymiany ze względu na wiek.

KOREKTY

WARTOŚĆ BAZOWA BRUTTO (130 mies.)		39 900 PLN
KOREKTA ZA WYPOSAŻENIE DODATKOWE		1 331 PLN
KOREKTA ZA PIERWSZĄ REJESTRACJĘ		131 PLN
KOREKTA ZA PRZEBIEG		- 6 261 PLN
KOREKTA ZA OGUMIENIE		- 1 102 PLN
KOREKTY RÓŻNE		- 7 020 PLN
W tym:	[%]	Wartość [PLN]
Stan utrzymania i dbałość o pojazd	-5.0	-1 755
Szczególny charakter eksploatacji	-10.0	-3 510
Regionalna sytuacja rynkowa	-5.0	-1 755

Wartość rynkowa brutto wyżej zidentyfikowanego pojazdu, określona na dzień wykonania opinii wynosi:

27000 PLN

(słownie: dwadzieścia siedem tysięcy złotych)

w tym VAT (23.0%) 5048.78 PLN

Wartość określono na podstawie:

- notowań wartości rynkowych z bazy pojazdów 'Komputerowego Systemu INFO-EKSPERT' na III-2023 zaakceptowanych przez wykonawcę opinii,
- korekt mających wpływ na wartość pojazdu

Wycenę sporządził:

.....

pieczęć

.....

Rzeczoznawca
Techniki Motoryzacyjnej
RL0000274
Dawid Lisik

Dnia 05/03/2023 r.

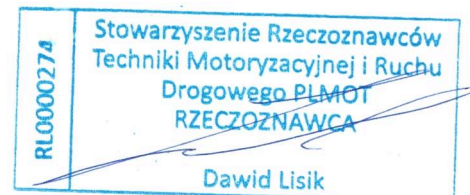

ARKUSZ USTALENIA WARTOŚCI POJAZDU

do wyceny nr: 22/2634/2023

z dnia: 2023/03/05

Rzeczoznawca: DAWID LISIK SRTMiRD PLMOT RL0000274

Zleceniodawca: Agencja Restrukturyzacji i Modernizacji Rolnictwa Świętokrzyski Oddział Regionalny

Adres: ul. Warszawska 430, 25-414 Kielce

DANE IDENTYFIKACYJNE POJAZDU

Dane: [T] III-2023

Marka: SUZUKI Model pojazdu: Jimny 1.3 MR`13
 Wersja: Club Nr rejestracyjny: W16212S Rok prod.: 2012
 Rodzaj pojazdu: Samochód terenowy VIN: JSAFJB43V00530274

USTALENIE WARTOŚCI POJAZDU

KATALOG WARTOŚCI BAZOWYCH (BRUTTO)

rok	mies.	wart. z katal. [PLN]	wart. zadana [PLN]
2016	05	49000	49000
2015	05	46500	46500
2014	05	44200	44200
2013	05	42000	42000
2012	05	39900	39900
WARTOŚĆ BAZOWA BRUTTO (130 mies.)			39 900 PLN

Normatywny okres eksploatacji **130 mies.**
 DATA PIERWSZEJ REJESTRACJI (rok/mies/dn) **2012/06/28**
 Rzeczywisty okres eksploatacji **128 mies.**
 KOREKTA ZA PIERWSZĄ REJESTRACJĘ **131 PLN** po korekcie: **40 031 PLN**

LISTA WYPOSAŻENIA:

Lista wyposażenia na podstawie informacji z bazy danych na okres: 2012.11 - 2016.12

WYPOSAŻENIE DODATKOWE

L.p.	Nazwa elementu wyposażenia	wt%	data zam.	wpa	[%]	wsp.	Wartość [PLN]
1	Autoalarm	0.75			2.29	0.49	449
2	Lakier metalizowany	0.50			3.34	0.66	882
KOREKTA ZA WYPOSAŻENIE DODATKOWE							1 331 PLN
KOREKTA ZA WYPOSAŻENIE							1 331 PLN po korekcie: 41 362 PLN

Przebieg normatywny **138 400 km**
 Przebieg rzeczywisty odczytany **207 201 km**
 KOREKTA ZA PRZEBIEG **- 6 261 PLN** po korekcie: **35 101 PLN**

ZASTOSOWANE KOREKTY RÓŻNE:

Opis korekty:	[%]	Wartość [PLN]
Stan utrzymania i dbałość o pojazd	-5.0	-1 755
Szczególny charakter eksploatacji	-10.0	-3 510
Regionalna sytuacja rynkowa	-5.0	-1 755
KOREKTY RÓŻNE	- 7 020 PLN	po korekcie: 28 081 PLN

STAN OGUMIENIA:

Oś	Kolo	Cena [PLN]	Zuż. [%]	Bieżn. [mm]	Kolo	Cena [PLN]	Zuż. [%]	Bieżn. [mm]	Kolo	Cena [PLN]	Zuż. [%]	Bieżn. [mm]
Przednia	Lewe	551	100	*	Prawe	551	100	*				
	Tylne	Lewe	551	100	*	Prawe	551	100	*			

ARKUSZ USTALENIA WARTOŚCI POJAZDU

do wyceny nr: 22/2634/2023

z dnia: 2023/03/05

KOREKTA ZA OGUMIENIE

- 1 102 PLN

po korekcie:

26 979 PLN

WARTOŚĆ RYNKOWA BRUTTO PO ZAOKRĄGLENIU

27 000 PLN

Wycenę sporządził:

.....

pieczęć

.....

Rzecznawca
Techniki Motoryzacyjnej i Ruchu
Drogowego PLMOT
Dawid Lisik

Dnia 05/03/2023 r.



ARKUSZ BADANIA POWŁOKI LAKIEROWEJ

do wyceny nr: 22/2634/2023

z dnia: 2023/03/05

Rzeczoznawca: DAWID LISIK SRTMiRD PLMOT RL0000274

Zleceniodawca: Agencja Restrukturyzacji i Modernizacji Rolnictwa Świętokrzyski Oddział Regionalny

Adres: ul. Warszawska 430, 25-414 Kielce

DANE IDENTYFIKACYJNE POJAZDU

Dane: [T] III-2023

Marka: SUZUKI

Model pojazdu: Jimny 1.3 MR'13

Wersja: Club

Nr rejestracyjny: WI6212S

Rok prod.: 2012

Rodzaj pojazdu: Samochód terenowy

VIN: JSAFJB43V00530274

OPIS POWŁOKI LAKIEROWEJ

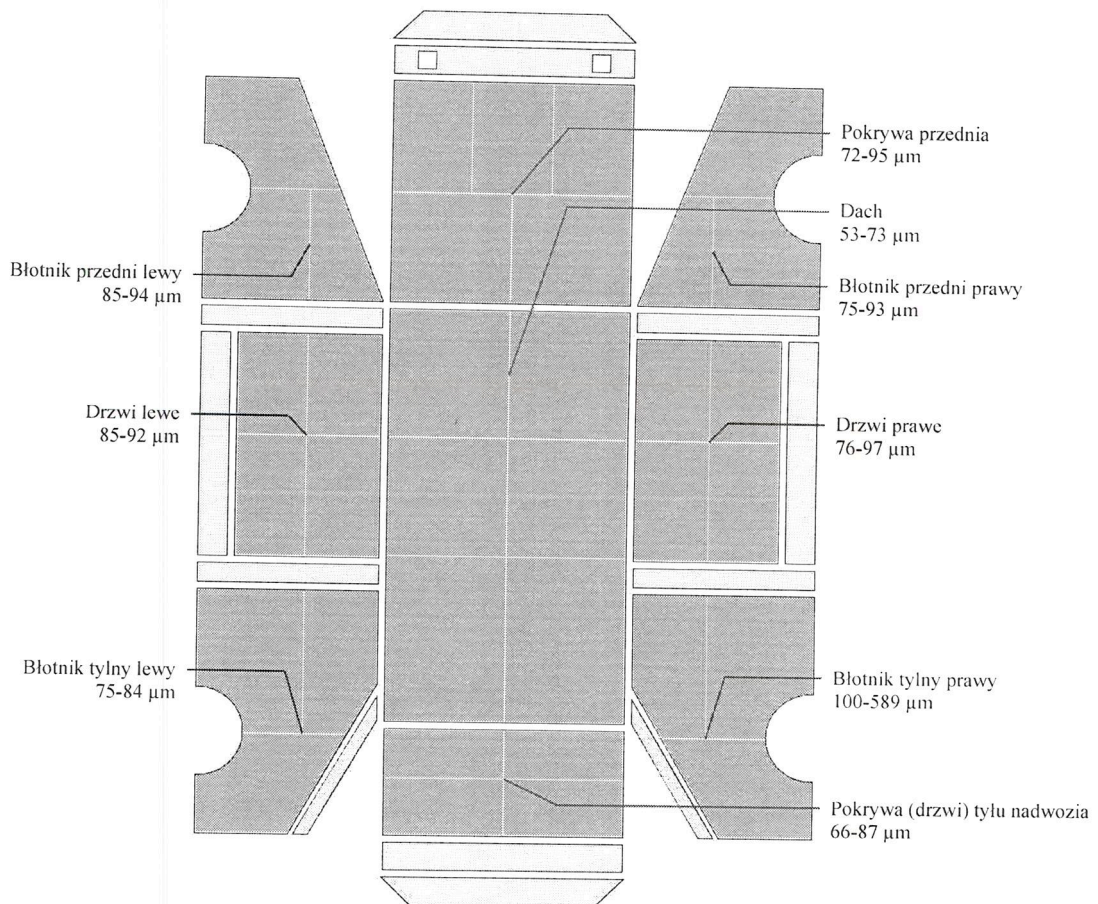

DOKUMENTACJA FOTOGRAFICZNA

do wyceny nr:22/2634/2023

z dnia:2023/03/05

DANE IDENTYFIKACYJNE POJAZDU

[T]III-2023

Marka: SUZUKI

Model pojazdu: Jimny 1.3

MR`13

Wersja: Club

Nr rejestracyjny: WI6212S

Rok prod.:2012

Rodzaj pojazdu: Samochód terenowy



IMG_20230302_090151



IMG_20230302_090152

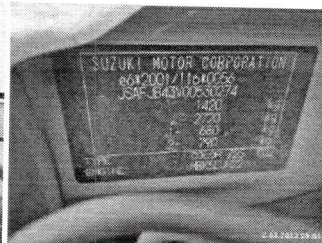

IMG_20230302_090156

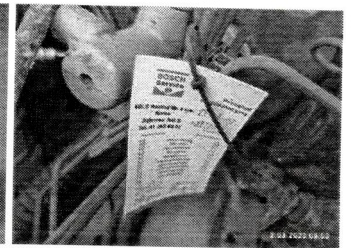

IMG_20230302_090201

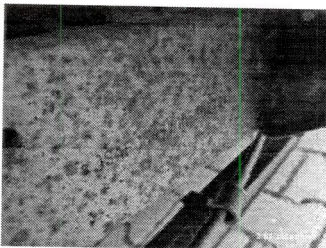

IMG_20230302_090216



IMG_20230302_090224



IMG_20230302_090231



IMG_20230302_090305



IMG_20230302_090308



IMG_20230302_090313



IMG_20230302_090319

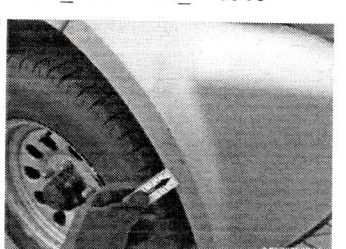

IMG_20230302_090330

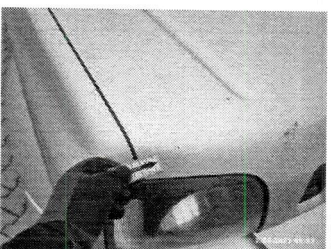

IMG_20230302_090336



IMG_20230302_090337

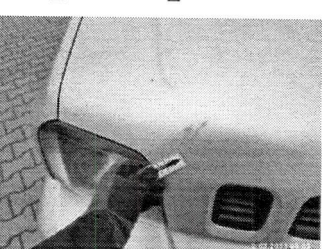

IMG_20230302_090339



IMG_20230302_090341



IMG_20230302_090343

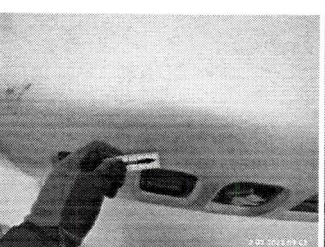

IMG_20230302_090344

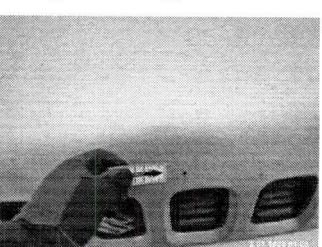

IMG_20230302_090346



IMG_20230302_090347

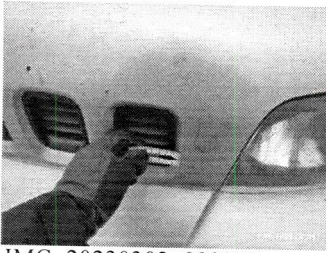

IMG_20230302_090348

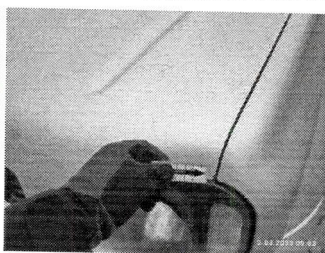

IMG_20230302_090350

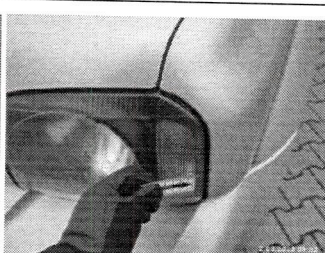

IMG_20230302_090352



IMG_20230302_090354

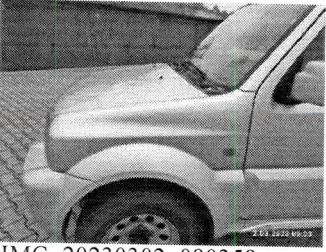

IMG_20230302_090358



IMG_20230302_090404

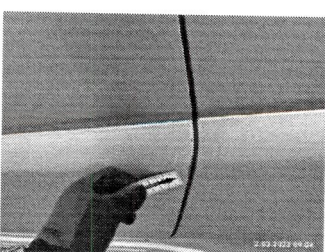

IMG_20230302_090404_1



IMG_20230302_090406

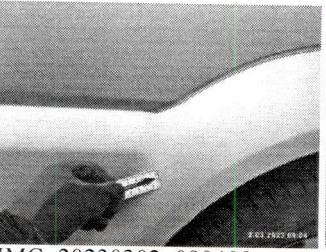

IMG_20230302_090408



IMG_20230302_090411



IMG_20230302_090412



IMG_20230302_090422



IMG_20230302_090425



IMG_20230302_090431

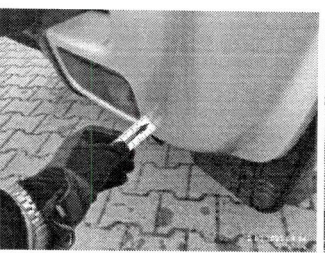

IMG_20230302_090432

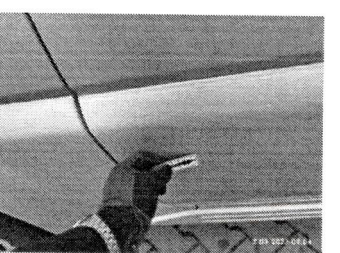

IMG_20230302_090438



IMG_20230302_090439



IMG_20230302_090446



IMG_20230302_090453

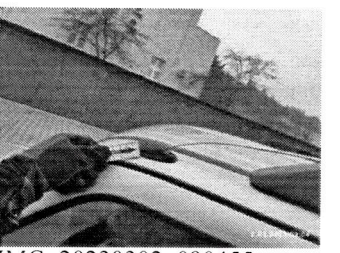

IMG_20230302_090455



IMG_20230302_090500



IMG_20230302_090502

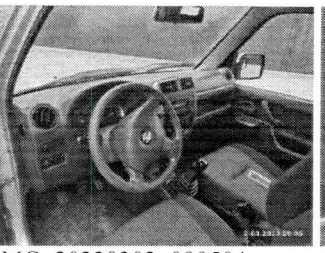

IMG_20230302_090504

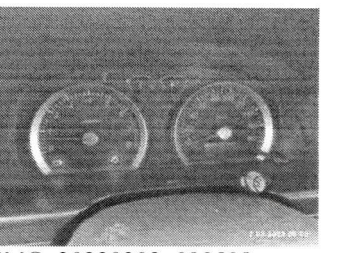

IMG_20230302_090508

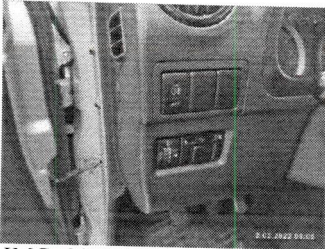

IMG_20230302_090511



IMG_20230302_090513



IMG_20230302_090514

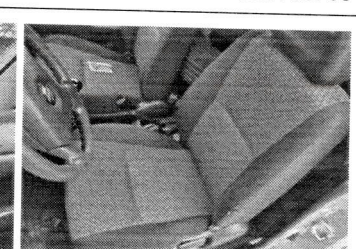

IMG_20230302_090517



IMG_20230302_090519



IMG_20230302_090521



IMG_20230302_090524



IMG_20230302_090526



IMG_20230302_090544

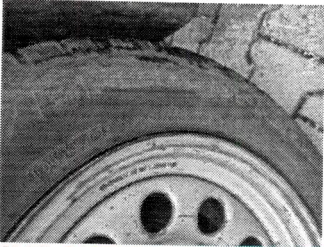

IMG_20230302_090547



IMG_20230302_090550



IMG_20230302_090555

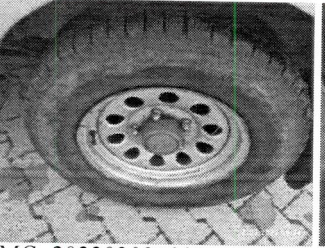

IMG_20230302_090600



IMG_20230302_090602



IMG_20230302_090604



IMG_20230302_090609

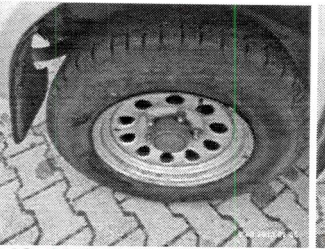

IMG_20230302_090615



IMG_20230302_090617

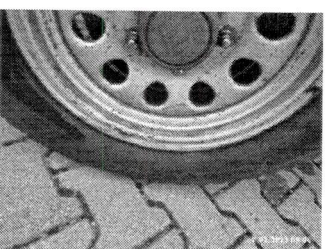

IMG_20230302_090619

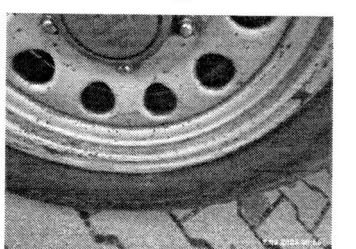

IMG_20230302_090620

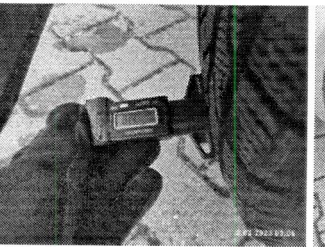

IMG_20230302_090623



IMG_20230302_090628



IMG_20230302_090631



IMG_20230302_090633

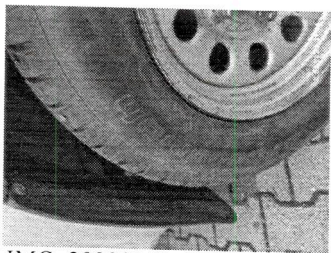

IMG_20230302_090634



IMG_20230302_090639

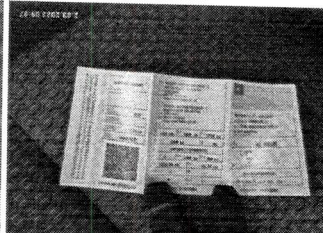

IMG_20230302_090701

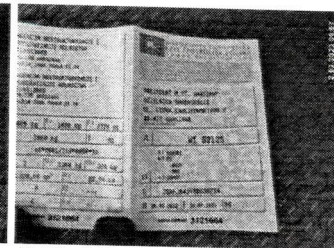

IMG_20230302_090703

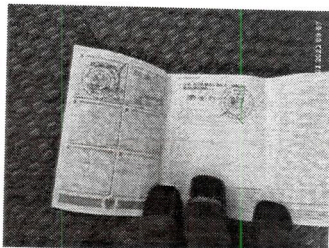

IMG_20230302_090706

Handwritten signature in blue ink
David Usik