

1:50

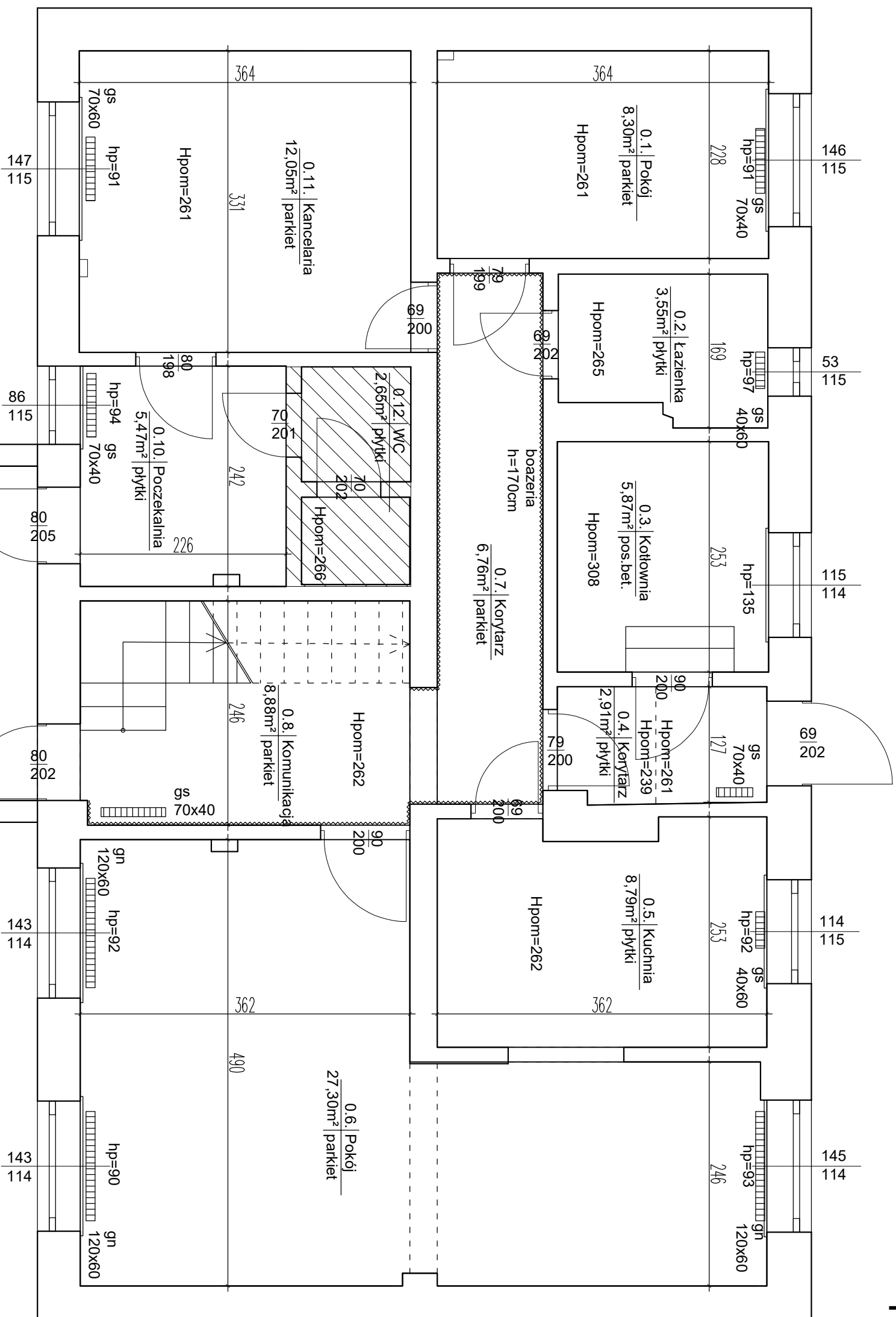

LEGENDA

Poza zakresem opracowania

gn - grzejnik nowy

gs - grzejnik stary do wymiany

 speckon <small>specjalista w kosztach inwestycji</small>		Projekty i Nadzory Budowlane mgr inż. Jarosław Snowski tel. 795-86-29-37 www.speckon.pl e-mail: biuro@speckon.pl	
Investor:	Nadśiętictwo Złoczew ul. Parkowa 12, 98-420 Złoczew		
Nazwa zadania:	Remont budynku leśniczówki		
Adres inwestycji:	Kiebaszy 19 gm. Klonowa	Nr rys: I-1.	Typu rys:
Stadium opracowania:	RZUT PARTERU	Skala: 1:50	Data: 08.2022
Brzoza:	Inwentaryzacja	Nr upr:	Podpis:
Projekant:	mgr inż. Jarosław Snowski	ŁD/1989/PK/12	