

2251/2020
MIĘSKIE PRZEDSIĘBIORSTWO WODOCIĄGÓW I KANALIZACJI
W M. ST. WARSZAWIE, SPÓŁKA AKCYJNA
PL. ŚMÓLNIKOWA 5
03-018 WARSZAWA
PROJEKT NINIJSZY UZGODNIONO Z UWAGAMI
Nr 1 N. 14 WYSZCZEGÓLNIENIAMI POD PRZYZATKĄ
Warszawa, dnia 09-11-2020
KIEROWNIK
SPRAWDZIŁ

STARSZY SPECJALISTA
Elzbieta Kamińska
SPECJALISTA
Magdalena Sot

KIEROWNIK
DZIAŁU WARTOŚCI DODANE
PROJEKTOWYCH
Gabriela Podbielska

1 Zamiar rozpoczęcia budowy przyłącza wodociągowego lub kanalizacyjnego należy zgłosić w Dziale Obsługi Klienta MPWiK w m. st. Warszawie S.A. przy ul. Śmólnikowca 5 lub ul. Żaruskiego 4 poprzez złożenie wniosku wraz z niezbędnymi dokumentami.
Wniosek "Zgłoszenie zamiaru rozpoczęcia budowy przyłącza" dostępny jest na stronie internetowej www.mpwik.com.pl

2 MIEJSKIE PRZEDSIĘBIORSTWO WODOCIĄGÓW I KANALIZACJI w m. st. Warszawie SPÓŁKA AKCYJNA nie ponosi odpowiedzialności za sprawę własności terenu, przez który przebiega połączenie wodociągowe i kanalizacyjne ujęte w niniejszym projekcie.

3 Wodomierz dostarcza i montuje MPWiK w m. st. Warszawie Spółka Akcyjna

4 Budowę przewodów kanalizacyjnych podziemnych należy rozpocząć od kanału ulicznego po uprzednim sprawdzeniu rzędnych.

5 Odcinek przewodu kanalizacyjnego od kanału do granicy nieruchomości gruntowej stanowi urządzenie kanalizacyjne

6 Tłuszcz, błoto i związki ropopochodne z osadników i separatorów należy usuwać poza obręb kanalizacji miejskiej.

7 DO KANAŁU DESZCZOWEGO (MELIORACYJNEGO) NIE WOLNO ODPROWADZAĆ ŚCIEKÓW SANITARNYCH

8 DO KANAŁU ŚCIEKOWEGO NIE WOLNO ODPROWADZAĆ WÓD OPADOWYCH

9 Za rozwiązanie techniczne instalacji wod.-kan. na terenie: Projektant odpowiada

10 DALSZA ROZBUDOWA INSTALACJI WOD.-KAN. NA TERENIE NIERUCHOMOŚCI NIE OBJĘTA NINIJSZYM PROJEKTEM, MOŻE BYĆ REALIZOWANA TYLKO W OPARCIU O NOWY ZATWIERDZONY PROJEKT

11 Po wybudowaniu nowego przyłącza wodociągowego istniejące połączenie wody należy odciąć i zdemontować pod nadzorem technicznym Zakładu Sieci Wodociągowej MPWiK w m. st. Warszawie S.A. przy ul. Stanisława Młkego 4

12 Po wybudowaniu nowego przyłącza kanalizacyjnego istniejące połączenie należy odciąć i zdemontować pod nadzorem technicznym Zakładu Sieci Kanalizacyjnej MPWiK S.A. przy ul. Jagiellońskiej 65/67

13 Połączenie kominowe wykonać na śruby ze stali nierdzewnej kwasoodpornej.

14 Do kanałów nie wolno odprowadzać ścieków o temperaturze ponad 35°C.

15 Uzgodnienie ważne 3 lata

Za konstrukcję odpowiada PROJEKTANT

Odcinek urządzenia kanalizacyjnego (od kanału do granic nieruchomości) należy uzgodnić na naradzie koordynacyjnej organizowanej przez starostę powiatu, na terenie którego planowana jest inwestycja.

[Signature]

Archimedia Architekt i Inżynierowie ul. Święcicka 6, 61-132 Poznań telefon: 607 170 057, 609 622 000 e-mail: archimedia@archimedia.com.pl		Inwestor: MINISTERSTWO RODZINY, PRACY I POLITYKI SPOŁECZNEJ ul. Nowogrodzka 42/5, 00-513 Warszawa ROZBUDOWA CENTRUM PARTNERSTWA SPOŁECZNEGO "DIALOG" IM. ANDRZEJA BACZKOWSKIEGO PRZY UL. KIMANOWSKIEGO 23 W WARSZAWIE	Nazwa: Lokalizacja: Inwestycja: Stadium: Projekt wykonawczy	Projektant: mgr inż. BEATA WIRZESK-ZIELINSKA	Sprawdzający: mgr inż. WOJCIECH ZIELINSKI
Archimedia 		Projekt zagospodarowania terenu			
Nr rys.: S-01A		Data: 08.09.20			
Skala: 1:250		Podpis: <i>[Signature]</i>			

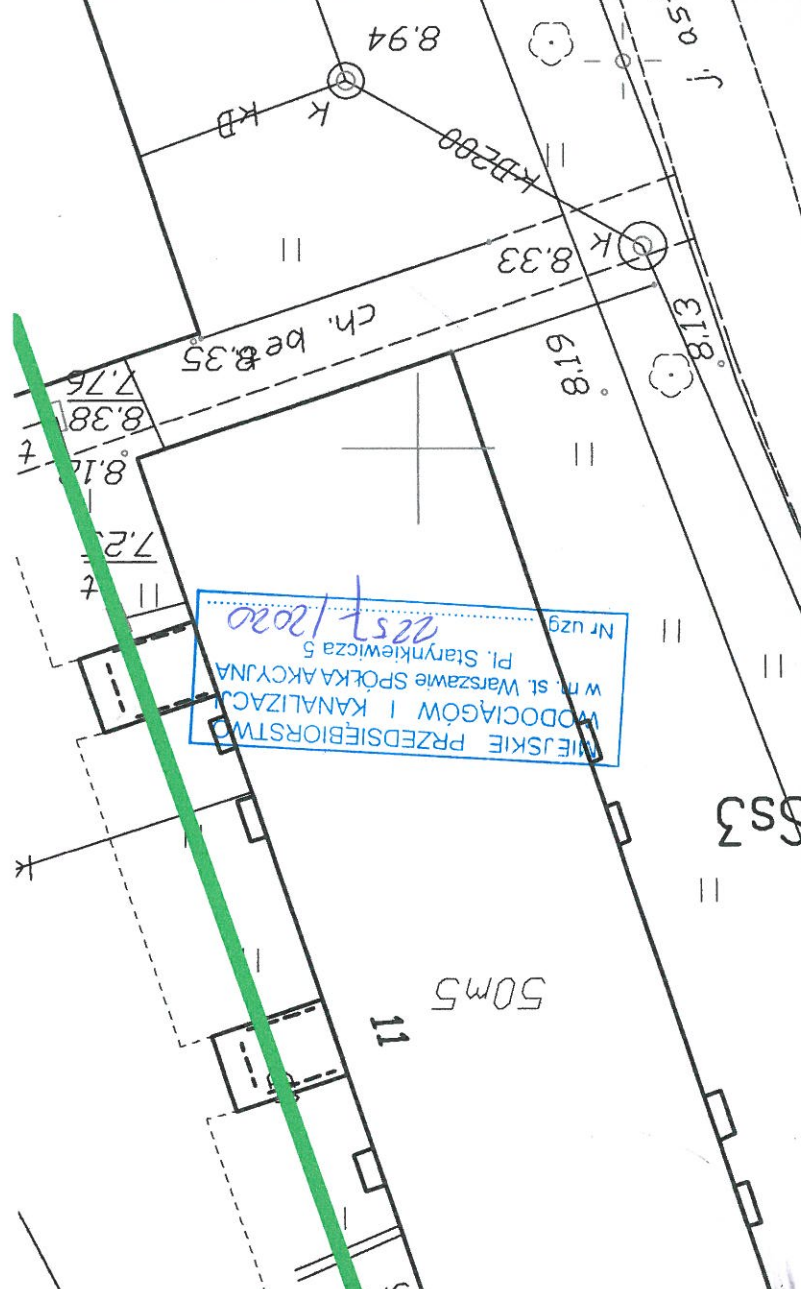

UWAGA! NINIEJSZY PROJEKT NALEŻY ROZPATRYWAĆ JAK CZYNIĘ Z POZOSTAŁYMI PROJEKTAMI BUDOWALNYMI. © Wszelkie prawa zastrzeżone. Powielanie lub wykorzystywanie nienależne z przeliczeniem bez zgody! Wszelkie dokumenty zabronione!

- 1) SIECI KOLIDUJĄCE Z PROJEKTOWANYM PRZYŁĄCZEM WODOCIĄGOWYM UŁOŻONE SĄ NA GŁĘBOKOŚCI NORMATYWNEJ:
- SIEĆ ELEKTRYCZNA NA GŁĘBOKOŚCI 0,9m OD TERENU
 - KABLE TELEKOMUNIKACYJNE NA GŁĘBOKOŚCI 0,9 m OD TERENU
 - PRZYŁĄCZE GAZU NA GŁĘBOKOŚCI 1,0 m OD TERENU
- 2) W PROJEKCIE PODANO PROJ. RZĘDNE WYSOKOŚCIOWE KRONSZTAD 86 MAPA DO CELÓW PROJEKTOWYCH ZAWIERA RZĘDNE n.p.W PRZELICZNIK 0,00 m.n.W. = 77,87 m.n.M.

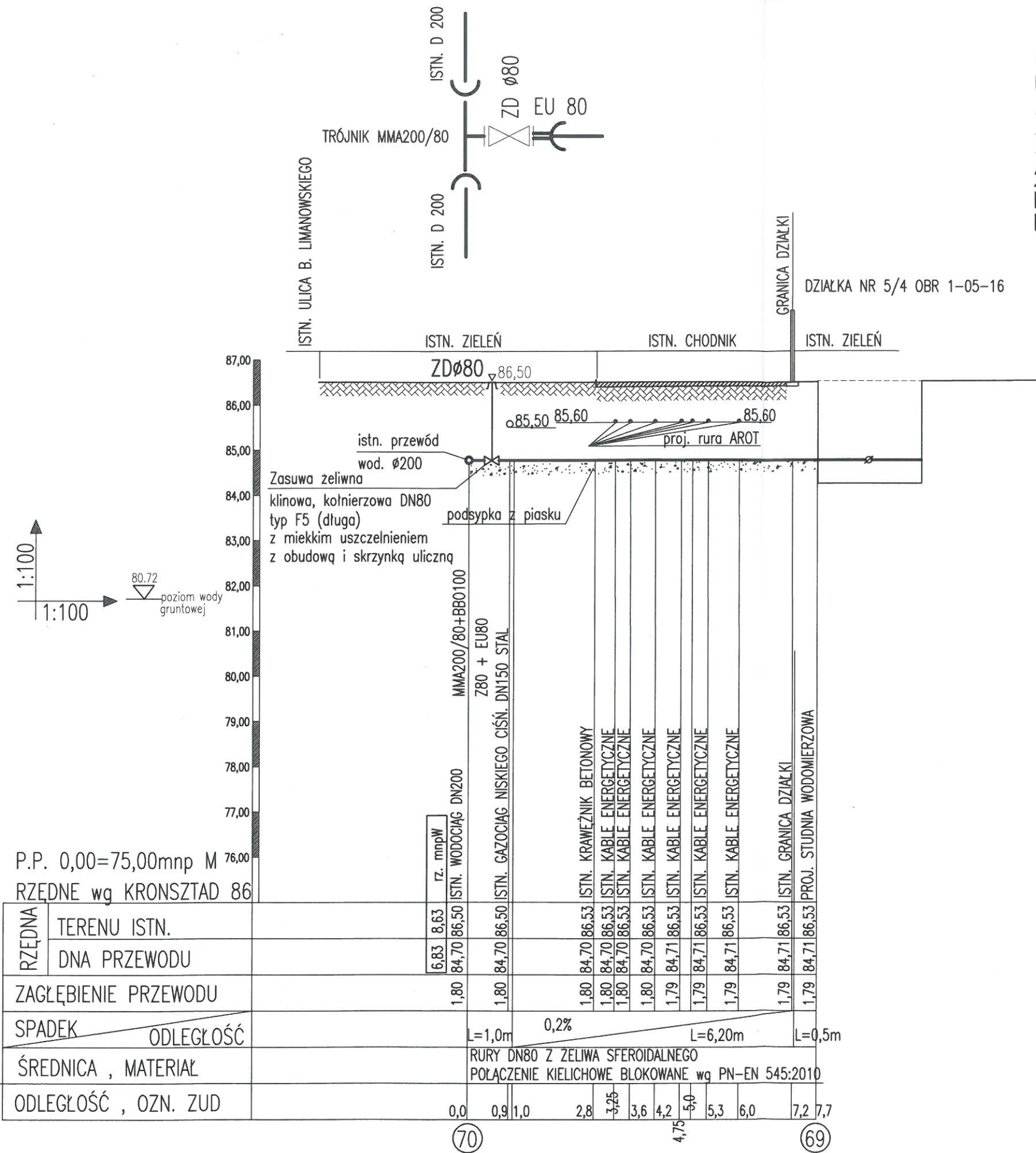

MIEJSKIE PRZEDSIĘBIORSTWO
WODOCIĄGÓW I KANALIZACJI
w m. st. Warszawie SPÓŁKA AKCYJNA
Pl. Starynkiewicza 5
Nr uzg. 2257/2020

Jednostka projektowa:	archimedia Archimedia Architekci i Inżynierowie ul. Święciańska 6, 61-132 Poznań telefon: 607 170 057, 609 622 206 e-mail: archimedia@archimedia.com.pl	
Inwestor:	MINISTERSTWO RODZINY, PRACY I POLITYKI SPOŁECZNEJ UL. NOWOGRODZKA 1/3/5, 00-513 WARSZAWA	
Nazwa inwestycji:	ROZBUDOWA CENTRUM PARTNERSTWA SPOŁECZNEGO "DIALOG" IM. ANDRZEJA BĄCZKOWSKIEGO PRZY UL. LIMANOWSKIEGO 23 W WARSZAWIE	
Lokalizacja inwestycji:	UL. BOLESŁAWA LIMANOWSKIEGO 23, 02-943 WARSZAWA DZIAŁKA NR 5/4, OBRĘB 1-05-16	
Stadium:	PROJEKT WYKONAWCZY	
Treść rysunku:	PROFIL PRZYŁĄCZA WODY	
Projektant:	mgr inż. BEATA WRZOSEK-ZIELINSKA 	uprawnienia budowlane w specjalności kanalizacyjnej w zakresie sieci, instalacji i urządzeń cieplnych, wentylacyjnych, gazowych, wodociągowych i kanalizacyjnych MAZOWIEC/00006 Podpis:
Sprawdzający:	mgr inż. WOJCIECH ZIELINSKI 	uprawnienia budowlane w specjalności kanalizacyjnej w zakresie sieci, instalacji i urządzeń cieplnych, wentylacyjnych, gazowych, wodociągowych i kanalizacyjnych MAZOWIEC/00006 Podpis:
Nr rys.:	S-02	Skala: 1:100/1:100
Data:	06.2020	

UWAGA! NINIEJSZY PROJEKT NALEŻY ROZPATRYWAĆ ŁĄCZNIE Z POZOSTAŁYMI PROJEKTAMI BRANŻOWYMI

1) SIECI KOLIDUJĄCE Z PROJEKTOWANYM PRZYŁĄCZEM KAN. DESZCZOWEJ UŁOŻONE SĄ NA GŁĘBOKOŚCI NORMATYWNEJ:

- SIEĆ ELEKTRYCZNA NA GŁĘBOKOŚCI 0,9m OD TERENU
- KABLE TELEKOMUNIKACYJNE NA GŁĘBOKOŚCI 0,9 m OD TERENU
- PRZYŁĄCZE GAZU NA GŁĘBOKOŚCI 1,0 m OD TERENU

2) POZIOM GÓRNEJ POWIERZCHNI WŁAZÓW KANALIZACYJNYCH POWINIEN BYĆ RÓWNY Z POWIERZCHNIĄ TERENU (NAWIERZCHNI)

3) W PROJEKCIE PODANO PROJ. RZĘDNE WYSOKOŚCIOWE n.p.morza
MAPA DO CELÓW PROJEKTOWYCH ZAWIERA RZĘDNE n.p.W
PRZELICZNIK 0,00 m.n.W. = 77,87 m.n.M.

DZIAŁKA NR 5/4 OBR 1-05-16

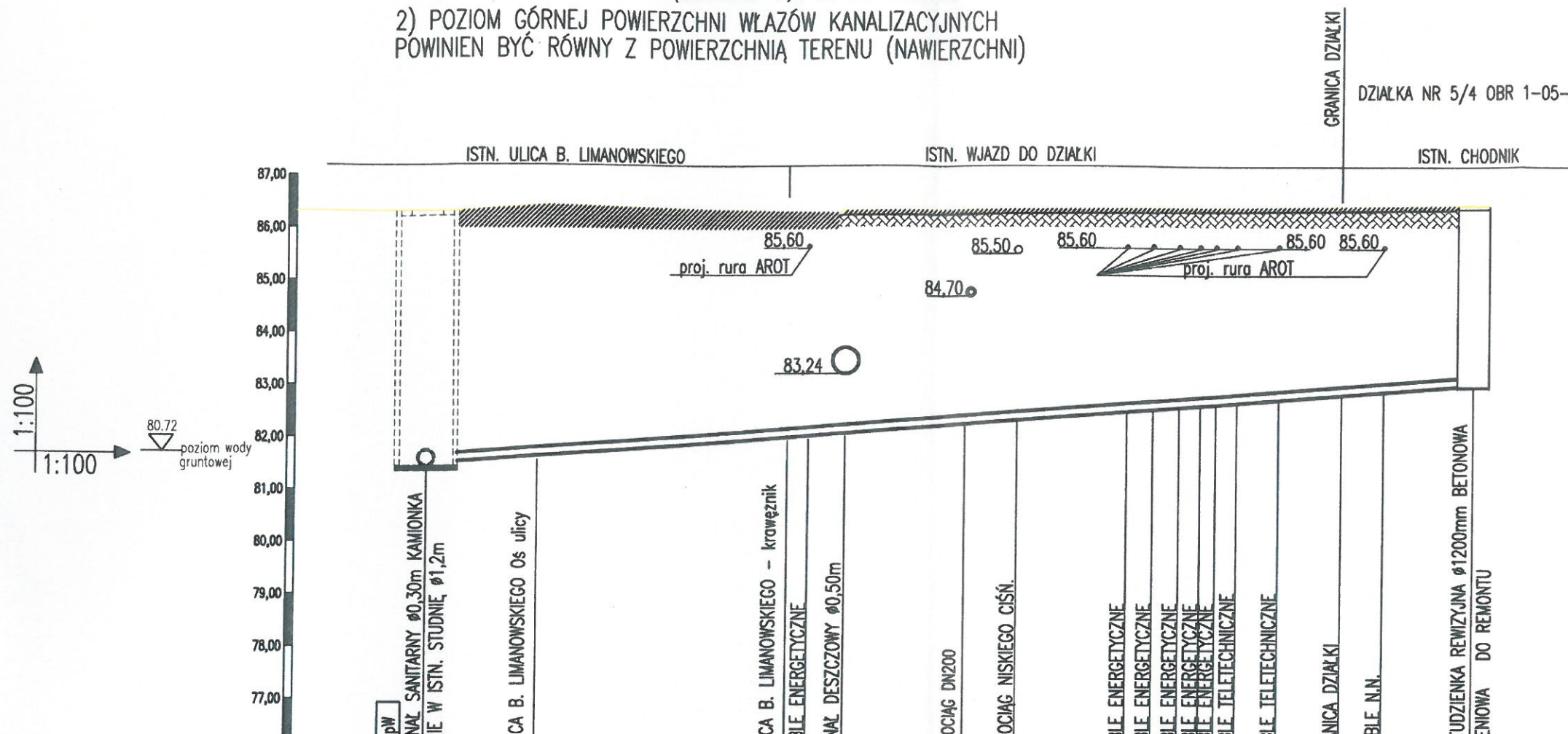

MIEJSKIE PRZEDSIĘBIORSTWO
WODOCIĄGÓW I KANALIZACJI
w m. st. Warszawie SPÓŁKA AKCYJNA
Pl. Starynkiewicza 5
Nr uzg. 225/12020

RZĘDNE wg KRONSTAD 86
P.P. 0,00=75,00mnp M

RZĘDNA TERENU ISTN.	7. mnpW	8,44	86,31	86,42	86,32	82,12	86,50	86,50	86,50	86,53	86,53	86,53	86,53	86,53	86,53	86,53	86,53	86,53	86,55	86,58	
DNA KANAŁU		81,55	81,62	81,76	82,09	82,12	82,17	82,33	82,39	82,54	82,57	82,61	82,63	82,68	82,74	82,82	82,87	82,87	82,99		
ZAGŁĘBIENIE KANAŁU		4,76	4,69	4,66	4,23	4,20	4,33	4,17	4,11	3,99	3,96	3,92	3,90	3,85	3,79	3,71	3,68	3,59			
SPADEK			6,85%																		
ODLEGŁOŚĆ																				L=20,0m	
ŚREDNICA , MATERIAŁ		RURY PCV Ø160/4,7mm min.SN8, ścianka lita																			
ODLEGŁOŚĆ ; OZN. ZUD		0,0	2,10		6,9	7,30	8,0	10,3	11,3	13,4	13,9	14,4	14,8	15,1	15,5	16,3	17,5	18,30	20,0		

URZĄDZENIE KANALIZACYJNE L=17,5m

PRZYŁĄCZE
KAN. SANIT.

Jednostka projektowa:	archimedia	Archimedia Architekt i Inżynierowie ul. Świeciańska 6, 61-132 Poznań telefon: 607 170 057, 609 622 206 e-mail: archimedia@archimedia.com.pl
Investor:	MINISTERSTWO RODZINY, PRACY I POLITYKI SPOŁECZNEJ UL. NOWOGRODZKA 1/3/5, 00-513 WARSZAWA	
Nazwa inwestycji:	ROZBUDOWA CENTRUM PARTNERSTWA SPOŁECZNEGO "DIALOG" IM. ANDRZEJA BĄCZKOWSKIEGO PRZY UL. LIMANOWSKIEGO 23 W WARSZAWIE	
Lokalizacja inwestycji:	UL. BOLESŁAWA LIMANOWSKIEGO 23, 02-943 WARSZAWA DZIAŁKA NR 5/4, OBRĘB 1-05-16	
Stadium:	PROJEKT WYKONAWCZY	
Treść rysunku:	PROFIL PRZYŁĄCZA KAN. SANIT.	
Projektant:	mgr inż. BEATA WRZOSEK-ZIELIŃSKA 	Nr rys.: S-05
Sprawdzający:	mgr inż. WOJCIECH ZIELIŃSKI 	Skala: 1:100/1:100 Data: 08.2020

1) SIECI KOLIDUJĄCE Z PROJEKTOWANĄ ZEWN. INST. KAN. DESZCZ. UŁOŻONE SĄ NA GŁĘBOKOŚCI NORMATYWNEJ:

- SIEĆ ELEKTRYCZNA NA GŁĘBOKOŚCI 0,9m OD TERENU
- KABLE TELEKOMUNIKACYJNE NA GŁĘBOKOŚCI 0,9 m OD TERENU
- PRZYŁĄCZE GAZU NA GŁĘBOKOŚCI 1,0 m OD TERENU

2) POZIOM GÓRNEJ POWIERZCHNI WŁAZÓW KANALIZACYJNYCH POWINIEN BYĆ RÓWNY Z POWIERZCHNIĄ TERENU (NAWIERZCHNI)

3) W PROJEKCIE PODANO PROJ. RZĘDNE WYSOKOŚCIOWE n.p.morza
MAPA DO CELÓW PROJEKTOWYCH ZAWIERA RZĘDNE n.p.W
PRZELICZNIK 0,00 m.n.W. = 77,87 m.n.M.

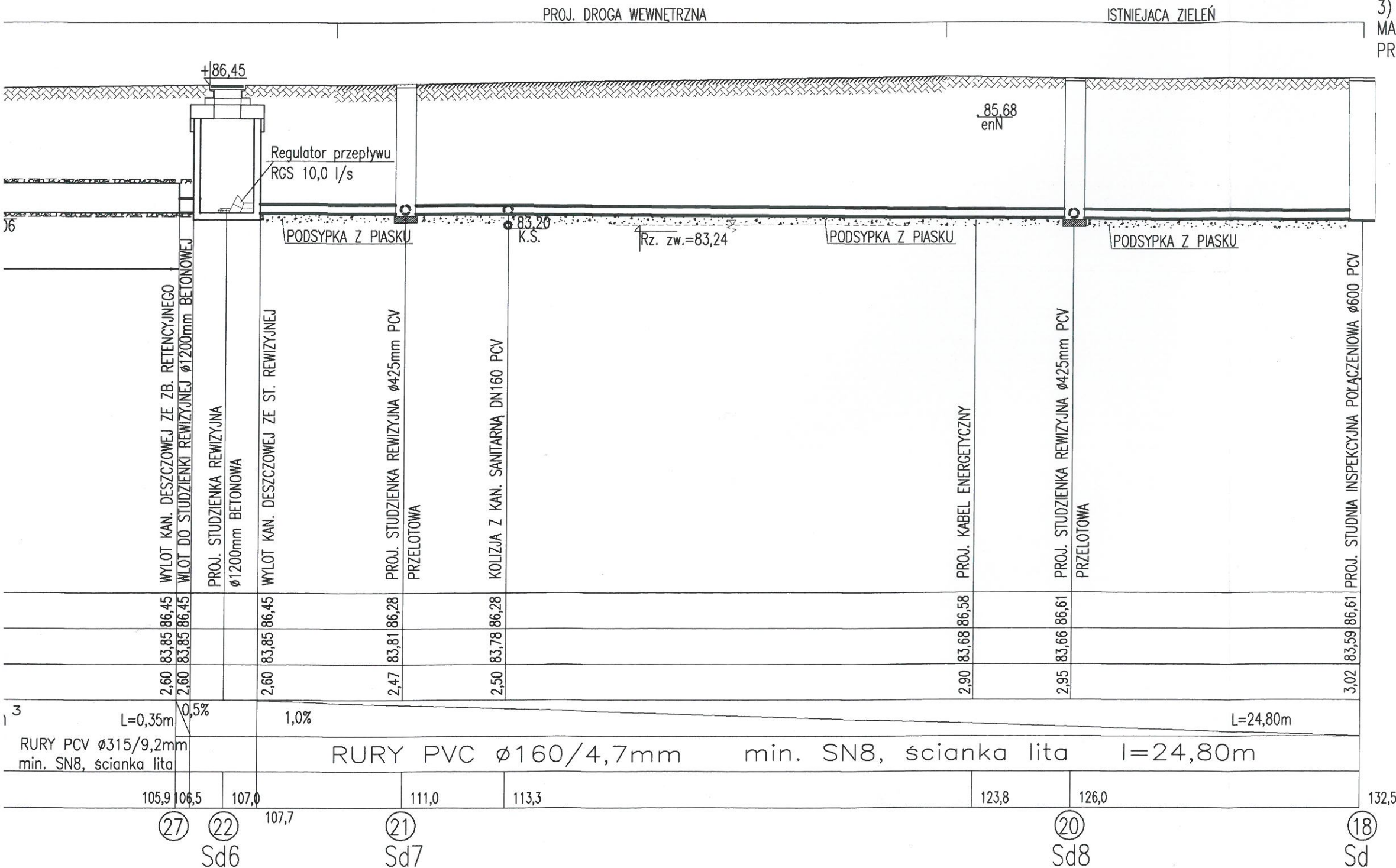

CIĄG DALSZY WG RYSUNKU S-04
PROFIL PRZYŁĄCZA KAN. DESZCZOWEJ

MIEJSKIE PRZEDSIĘBIORSTWO
WODOCIĄGÓW I KANALIZACJI
w m. st. Warszawie SPÓŁKA AKCYJNA
Pl. Starynkiewicza 5
Nr uzg. 2257/2020

Jednostka projektowa:	archimedia Archimedia Architekci i Inżynierowie ul. Święciańska 6, 61-132 Poznań telefon: 607 170 057, 609 622 206 e-mail: archimedia@archimedia.com.pl	
Inwestor:	MINISTERSTWO RODZINY, PRACY I POLITYKI SPOŁECZNEJ UL. NOWOGRODZKA 1/3/5, 00-513 WARSZAWA	
Nazwa inwestycji:	ROZBUDOWA CENTRUM PARTNERSTWA SPOŁECZNEGO "DIALOG" IM. ANDRZEJA BĄCZKOWSKIEGO PRZY UL. LIMANOWSKIEGO 23 W WARSZAWIE	
Lokalizacja inwestycji:	UL. BOLESŁAWA LIMANOWSKIEGO 23, 02-943 WARSZAWA DZIAŁKA NR 5/4, OBREB 1-05-16	
Stadium:	PROJEKT WYKONAWCZY	
Treść rysunku:	PROFIL ZEWNĘTRZNEJ KAN. DESZCZ. cz. 1	
Projektant:	mgr inż. BEATA WRZOSEK-ZIELINSKA uprawnienia budowlane w specjalności instalacyjnej w zakresie sieci, instalacji i urządzeń elektrycznych, wentylacyjnych, gazowych, wodociagowych i kanalizacyjnych MAZ0478P-WO9005	Podpis:
Sprawdzający:	mgr inż. WOJCIECH ZIELINSKI uprawnienia budowlane w specjalności instalacyjnej w zakresie sieci, instalacji i urządzeń elektrycznych, wentylacyjnych, gazowych, wodociagowych i kanalizacyjnych MAZ0478P-WO9005	Podpis:
Nr rys.:	S-06	
Skala:	1:100/1:100	
Data:	06.2020	

1) SIECI KOLIDUJĄCE Z PROJEKTOWANĄ ZEWN. INST. KAN. DESZCZOWEJ UŁOŻONE SĄ NA GŁĘBOKOŚCI NORMATYWNEJ:

- SIEĆ ELEKTRYCZNA NA GŁĘBOKOŚCI 0,9m OD TERENU
- KABLE TELEKOMUNIKACYJNE NA GŁĘBOKOŚCI 0,9 m OD TERENU
- PRZYŁĄCZE GAZU NA GŁĘBOKOŚCI 1,0 m OD TERENU

2) POZIOM GÓRNEJ POWIERZCHNI WŁAZÓW KANALIZACYJNYCH POWINIEN BYĆ RÓWNY Z POWIERZCHNIĄ TERENU (NAWIERZCHNI)

3) W PROJEKCIE PODANO PROJ. RZĘDNE WYSOKOŚCIOWE n.p.morza
MAPA DO CELÓW PROJEKTOWYCH ZAWIERA RZĘDNE n.p.W
PRZELICZNIK 0,00 m.n.W. = 77,87 m.n.M.

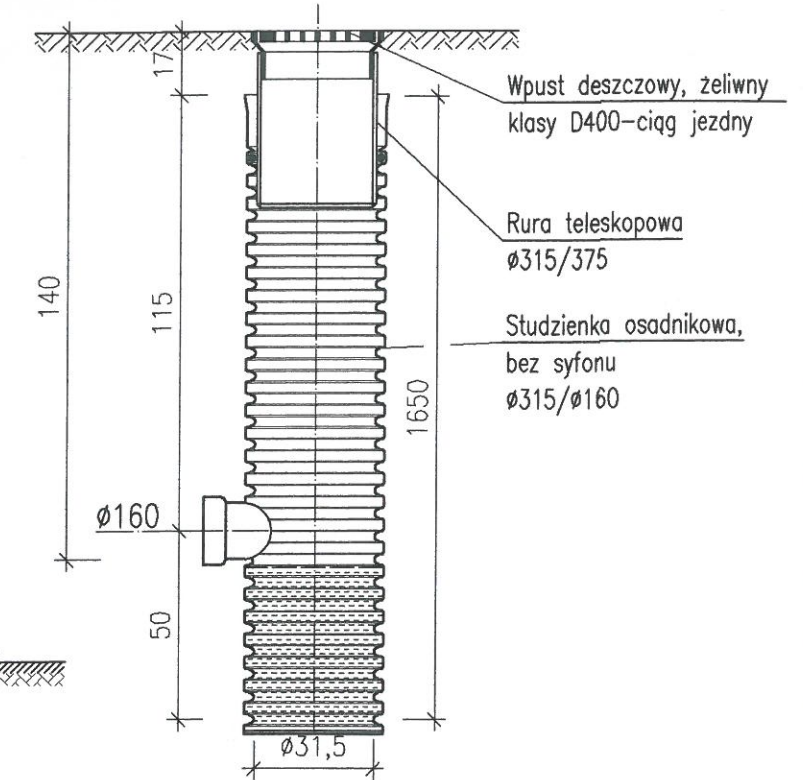

MIEJSKIE PRZEDSIĘBIORSTWO
WODOCIĄGÓW I KANALIZACJI
w m. st. Warszawie SPÓŁKA AKCYJNA
Pl. Starynkiewicza 5
Nr uzg. 2254/2020

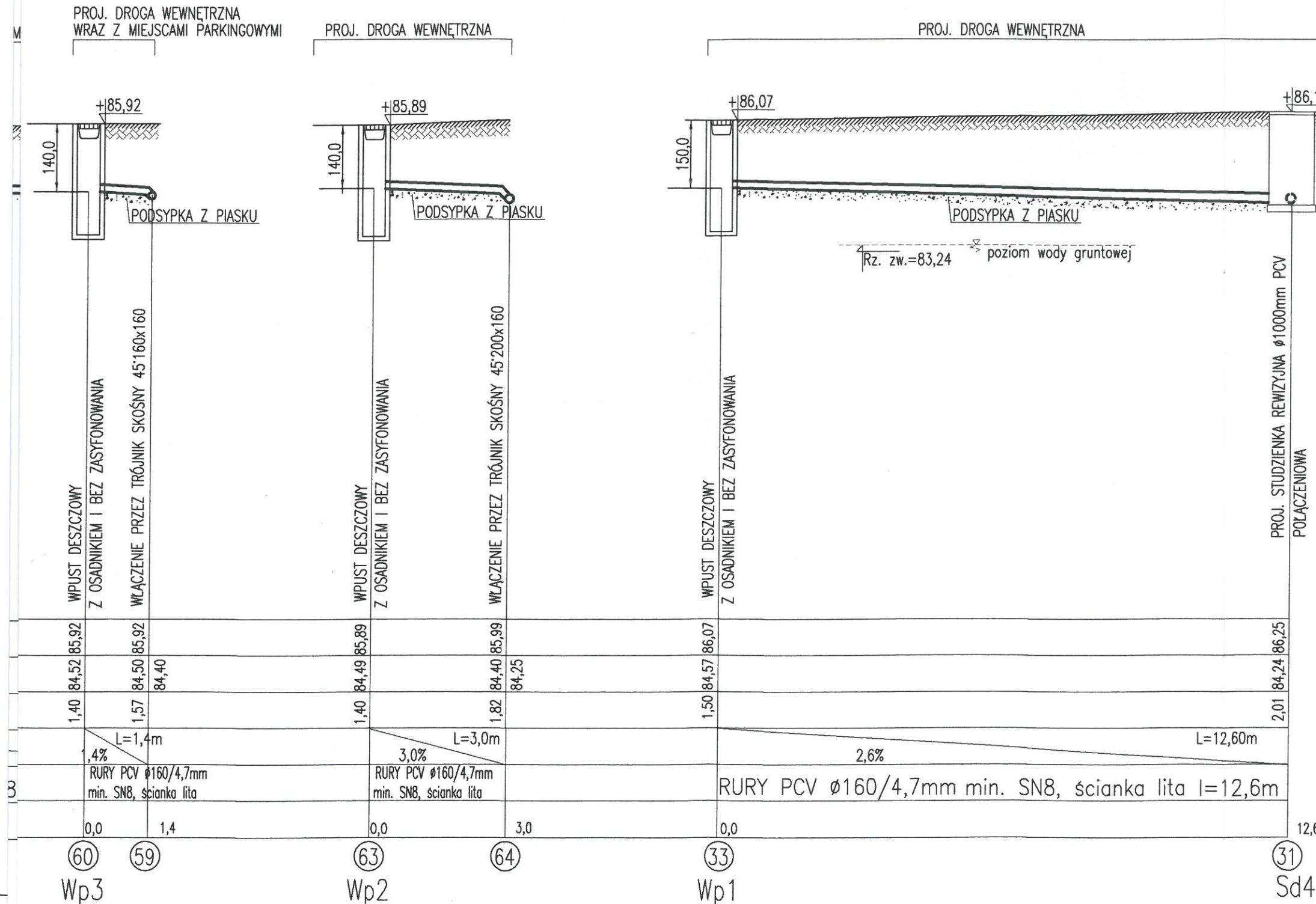

Jednostka projektowa:	archimedia	Archimedia Architekti i Inżynierowie ul. Święciańska 6, 61-132 Poznań telefon: 607 170 057, 609 622 206 e-mail: archimedia@archimedia.com.pl
Inwestor:	MINISTERSTWO RODZINY, PRACY I POLITYKI SPOŁECZNEJ UL. NOWOGRODZKA 1/3/5, 00-513 WARSZAWA	
Nazwa inwestycji:	ROZBUDOWA CENTRUM PARTNERSTWA SPOŁECZNEGO "DIALOG" IM. ANDRZEJA BĄCZKOWSKIEGO PRZY UL. LIMANOWSKIEGO 23 W WARSZAWIE	
Lokalizacja inwestycji:	UL. BOLESŁAWA LIMANOWSKIEGO 23, 02-943 WARSZAWA DZIAŁKA NR 5/4, OBRĘB 1-05-16	
Stadium:	PROJEKT WYKONAWCZY	
Treść rysunku:	PROFIL ZEWNĘTRZNEJ KAN. DESZCZ. cz.2	
Projektant:	mgr inż. BEATA WRZOSEK-ZIELINSKA uprawnienia budowlane w specjalności instalacyjnej w zakresie sieci, instalacji i urządzeń ciepłych, wentylacyjnych, gazowych, wodociągowych i kanalizacyjnych MAZ0478PWO0808	Podpis:
Sprawdzający:	mgr inż. WOJCIECH ZIELINSKI uprawnienia budowlane w specjalności instalacyjnej w zakresie sieci, instalacji i urządzeń ciepłych, wentylacyjnych, gazowych, wodociągowych i kanalizacyjnych MAZ0478PWO0808	Podpis:
Nr rys.:	S-07	Skala: 1:100/1:100
Data:	06.2020	

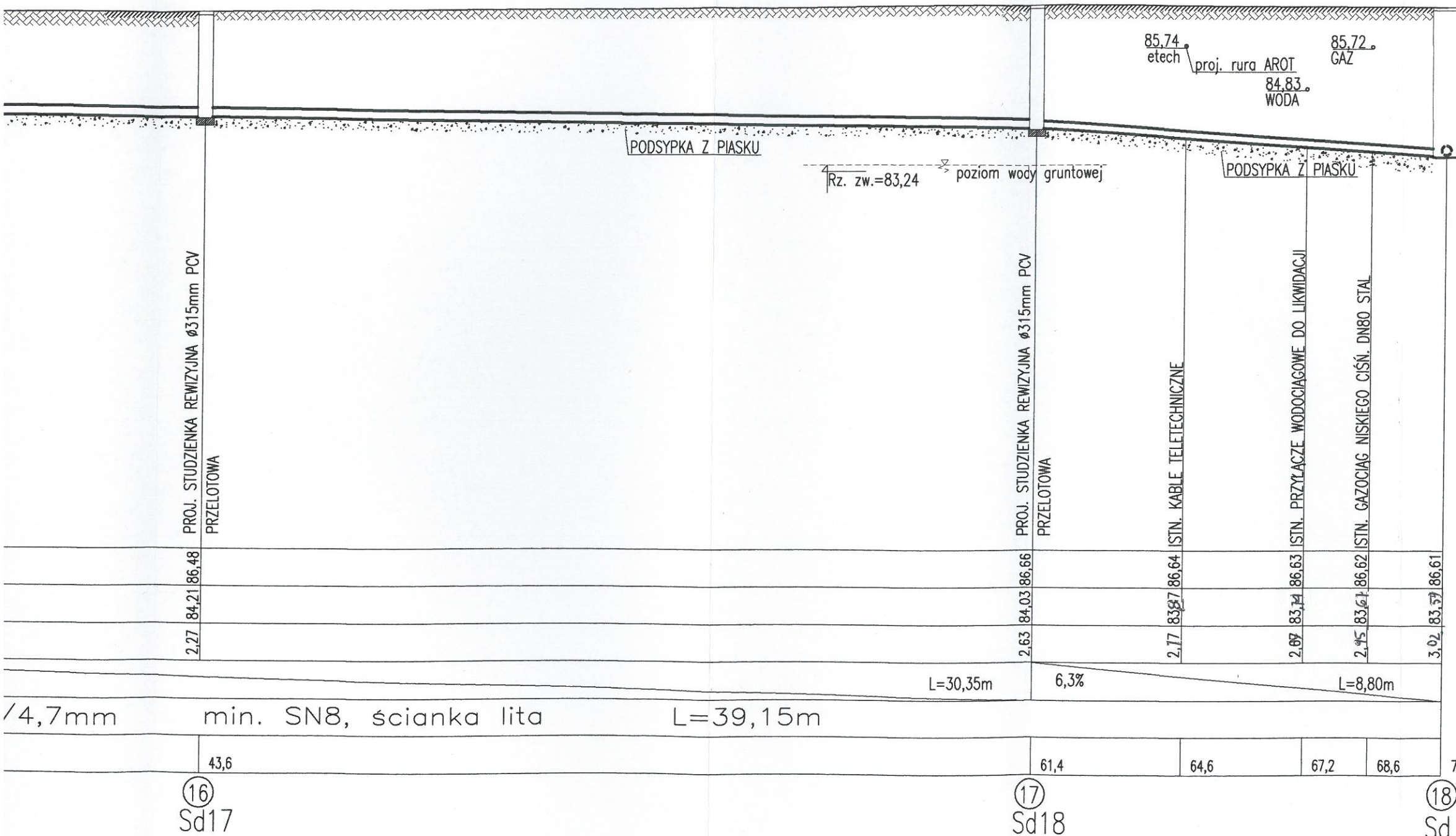

- 1) SIECI KOLIDUJĄCE Z PROJEKTOWANĄ ZEWN. INST. KAN. DESZCZ. UŁOŻONE SĄ NA GŁĘBOKOŚCI NORMATYWNEJ:
 - SIEĆ ELEKTRYCZNA NA GŁĘBOKOŚCI 0,9m OD TERENU
 - KABLE TELEKOMUNIKACYJNE NA GŁĘBOKOŚCI 0,9 m OD TERENU
 - PRZYŁĄCZE GAZU NA GŁĘBOKOŚCI 1,0 m OD TERENU
- 2) POZIOM GÓRNEJ POWIERZCHNI WŁAZÓW KANALIZACYJNYCH POWINIEN BYĆ RÓWNY Z POWIERZCHNIĄ TERENU (NAWIERZCHNI)
- 3) W PROJEKCIE PODANO PROJ. RZĘDNE WYSOKOŚCIOWE n.p.morza
MAPA DO CELÓW PROJEKTOWYCH ZAWIERA RZĘDNE n.p.W
PRZELICZNIK 0,00 m.n.W. = 77,87 m.n.M.

IELEŃ ISTN. CHODNIK BETONOWY ISTNIEJĄCA ZIELEŃ ISTNIEJĄCY CHODNIK BETONOWY



CIĄG DALSZY WG RYSUNKU S-04
PROFIL PRZYŁĄCZA KAN. DESZCZOWEJ

MIEJSKIE PRZEDSIĘBIORSTWO
WODOCIĄGÓW I KANALIZACJI
w m. st. Warszawie SPÓŁKA AKCYJNA
Pl. Starynkiewicza 5
Nr uzg. 2257/2020

Jednostka projektowa:	 archimedia Archimedia Architektki i Inżynierowie ul. Święciańska 6, 61-132 Poznań telefon: 607 170 057, 609 622 206 e-mail: archimedia@archimedia.com.pl	
Inwestor:	MINISTERSTWO RODZINY, PRACY I POLITYKI SPOŁECZNEJ UL. NOWOGRODZKA 1/3/5, 00-513 WARSZAWA	
Nazwa inwestycji:	ROZBUDOWA CENTRUM PARTNERSTWA SPOŁECZNEGO "DIALOG" IM. ANDRZEJA BĄCZKOWSKIEGO PRZY UL. LIMANOWSKIEGO 23 W WARSZAWIE	
Lokalizacja inwestycji:	UL. BOLESŁAWA LIMANOWSKIEGO 23, 02-943 WARSZAWA DZIAŁKA NR 5/4, OBREB 1-05-16	
Stadium:	PROJEKT WYKONAWCZY	
Treść rysunku:	PROFIL ZEWNĘTRZNEJ KAN. DESZCZ. cz.3	
Projektant:	mgr inż. BEATA WRZOSEK-ZIELINSKA uprawnienie budowlane w specjalności technicznej w zakresie sieci, instalacji i urządzeń ciepłych, wentylacyjnych, gazowych, wodociągowych i kanalizacyjnych MAZ0192/PO08/08	Podpis: 
Sprawdzający:	mgr inż. WOJCIECH ZIELINSKI uprawnienie budowlane w specjalności technicznej w zakresie sieci, instalacji i urządzeń ciepłych, wentylacyjnych, gazowych, wodociągowych i kanalizacyjnych MAZ0478/PW08/08	Podpis: 
Nr rys.:	S-08	
Skala:	1:100/1:100	
Data:	06.2020	

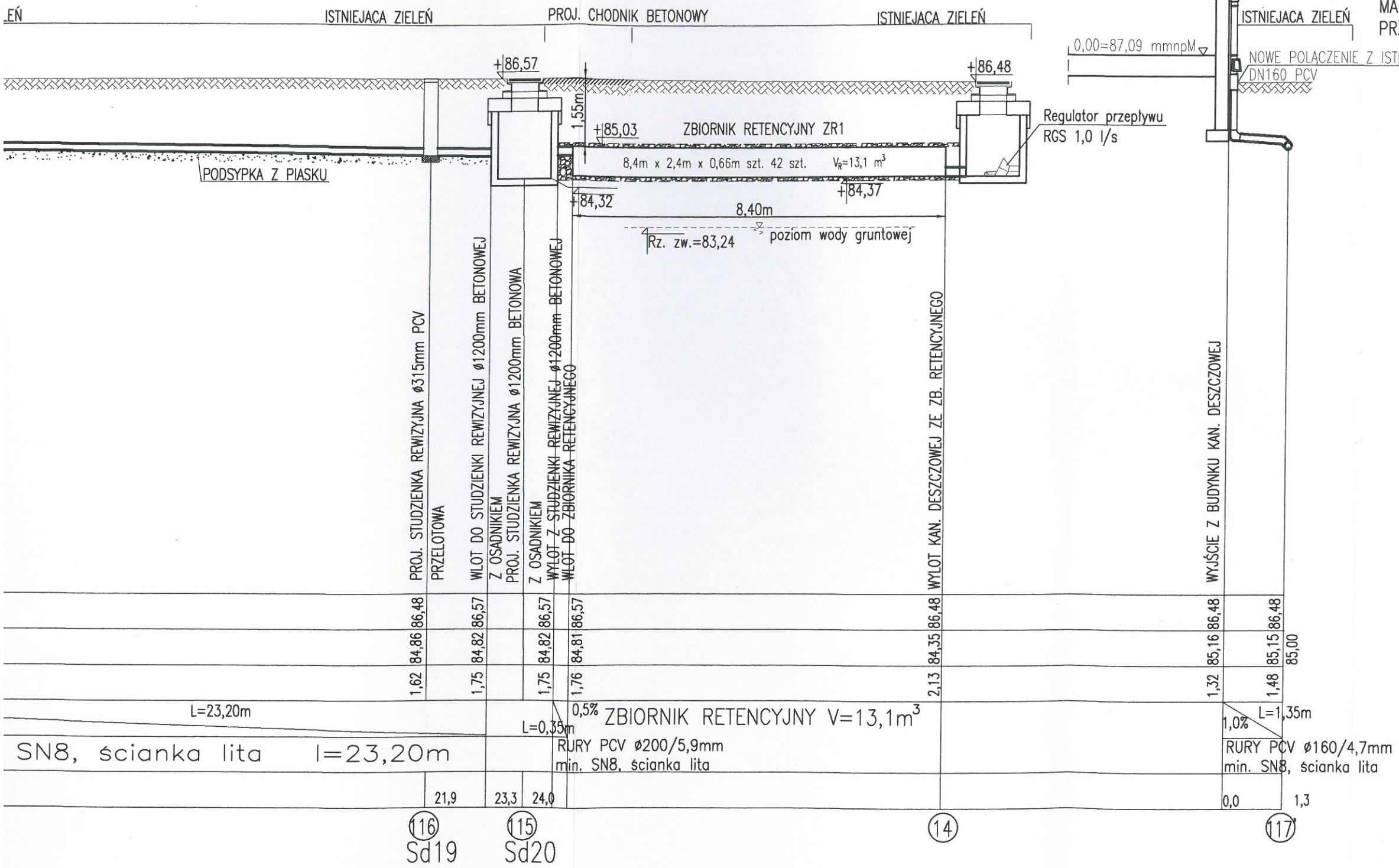

- 1) SIECI KOLIDUJĄCE Z PROJEKTOWANĄ ZEWN. INST. KAN. DESZCZ. UŁOŻONE SĄ NA GŁĘBOKOŚCI NORMATYWNEJ:
 - SIEĆ ELEKTRYCZNA NA GŁĘBOKOŚCI 0,9m OD TERENU
 - KABLE TELEKOMUNIKACYJNE NA GŁĘBOKOŚCI 0,9 m OD TERENU
 - PRZYŁĄCZE GAZU NA GŁĘBOKOŚCI 1,0 m OD TERENU
- 2) POZIOM GÓRNEJ POWIERZCHNI WŁAZÓW KANALIZACYJNYCH POWINIEN BYĆ RÓWNY Z POWIERZCHNIĄ TERENU (NAWIERZCHNI)
- 3) W PROJEKIE PODANO PROJ. RZĘDNE WYSOKOŚCIOWE n.p.morza
MAPA DO CELÓW PROJEKTOWYCH ZAWIERA RZĘDNE n.p.W
PRZELICZNIK 0,00 m.n.W. = 77,87 m.n.M.

MIEJSKIE PRZEDSIĘBIORSTWO
WODOCIAGÓW I KANALIZACJI
w m. st. Warszawie SPÓŁKA AKCYJNA
Pl. Starynkiewicza 5
Nr uzg. 2257/2020

Jednostka projektowa:	 archimedia Archimedia Architekci i Inżynierowie ul. Święciańska 6, 61-132 Poznań telefon: 607 170 057, 609 622 208 e-mail: archimedia@archimedia.com.pl	
Inwestor:	MINISTERSTWO RODZINY, PRACY I POLITYKI SPOŁECZNEJ UL. NOWOGRODZKA 1/3/5, 00-513 WARSZAWA	
Nazwa inwestycji:	ROZBUDOWA CENTRUM PARTNERSTWA SPOŁECZNEGO "DIALOG" IM. ANDRZEJA BĄCZKOWSKIEGO PRZY UL. LIMANOWSKIEGO 23 W WARSZAWIE	
Lokalizacja inwestycji:	UL. BOLESŁAWA LIMANOWSKIEGO 23, 02-943 WARSZAWA DZIAŁKA NR 5/4, OBRĘB 1-05-16	
Stadium:	PROJEKT WYKONAWCZY	
Treść rysunku:	PROFIL ZEWNĘTRZNEJ KAN. DESZCZ. cz.4	
Projektant:	mgr inż. BEATA WRZOSEK-ZIELIŃSKA <small>uprawnienie budowlane w specjalności projektowej w zakresie sieci, instalacji i urządzeń elektrycznych, wentylacyjnych, gazowych, wodociagowych i kanalizacyjnych MAZ0192/PO03/06</small>	Podpis: 
Sprawdzający:	mgr inż. WOJCIECH ZIELIŃSKI <small>uprawnienie budowlane w specjalności instalacyjnej w zakresie sieci, instalacji i urządzeń elektrycznych, wentylacyjnych, gazowych, wodociagowych i kanalizacyjnych MAZ0478/PO03/05</small>	Podpis: 
	Nr rys.:	S-09
	Skala:	1:100/1:100
	Data:	06.2020

WAGA! NINIEJSZY PROJEKT NAIĘDY ROZPATRYWAĆ I ACZNIĘ Z DOZOSTAWAMI PROJEKTAMI BRANŻOWYMI

1) SIECI KOLIDUJĄCE Z PROJEKTOWANĄ ZEWN. INST. KAN. DESZCZ. UŁOŻONE SĄ NA GŁĘBOKOŚCI NORMATYWNEJ:



- SIEĆ ELEKTRYCZNA NA GŁĘBOKOŚCI 0,9m OD TERENU
- KABLE TELEKOMUNIKACYJNE NA GŁĘBOKOŚCI 0,9 m OD TERENU
- PRZYŁĄCZE GAZU NA GŁĘBOKOŚCI 1,0 m OD TERENU

2) POZIOM GÓRNEJ POWIERZCHNI WŁĄZÓW KANALIZACYJNYCH POWINIEN BYĆ RÓWNY Z POWIERZCHNIĄ TERENU (NAWIERZCHNI)

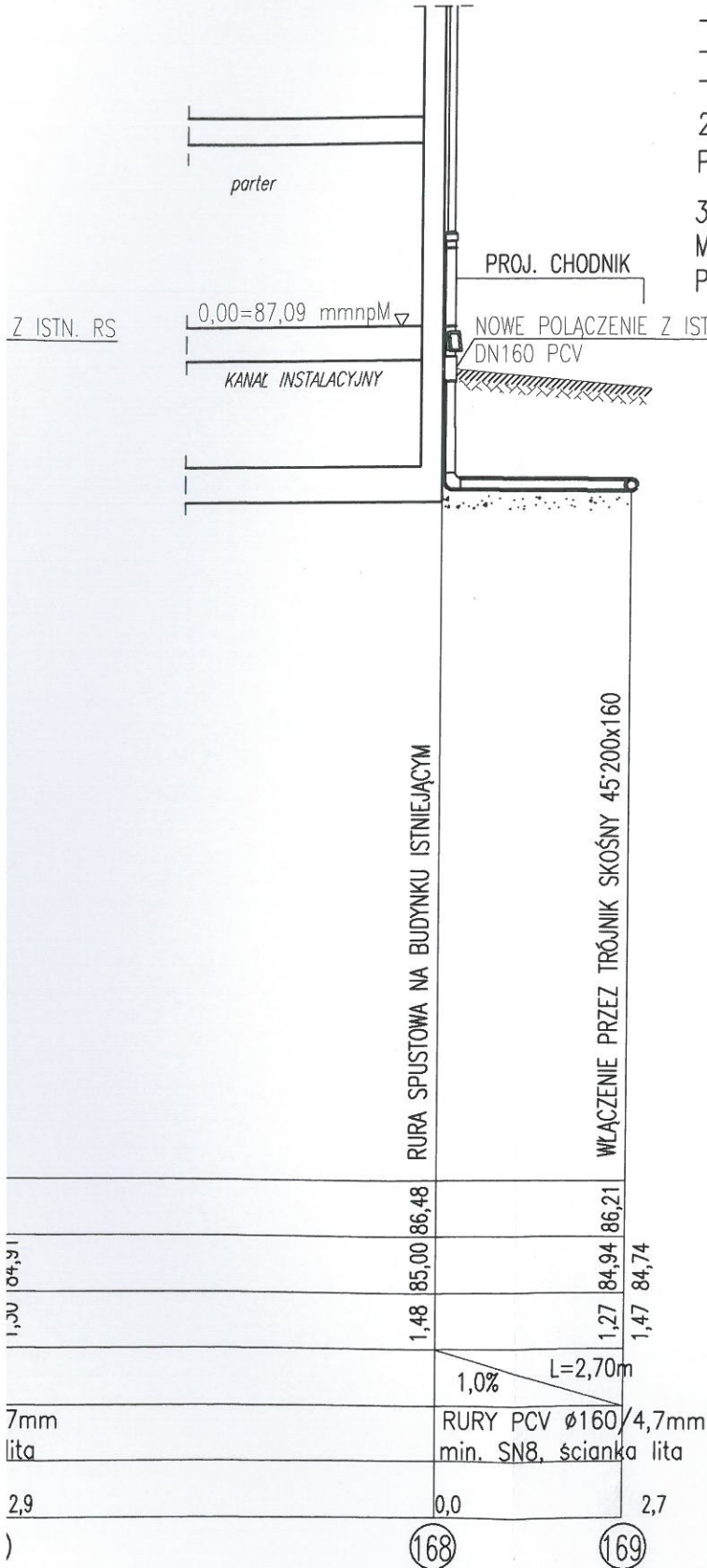
3) W PROJEKCIE PODANO PROJ. RZĘDNE WYSOKOŚCIOWE n.p.morza MAPA DO CELÓW PROJEKTOWYCH ZAWIERA RZĘDNE n.p.W PRZELICZNIK 0,00 m.n.W. = 77,87 m.n.M.



MIĘSKIE PRZEDSIĘBIORSTWO
WODOCIĄGÓW I KANALIZACJI
w m. st. Warszawie SPÓŁKA AKCYJNA
Pl. Starynkiewicza 5
Nr uzg. 2057/2020

Jednostka projektowa:	 archimedia Archimedia Architekci i Inżynierowie ul. Święciańska 6, 61-132 Poznań telefon: 607 170 057, 609 622 206 e-mail: archimedia@archimedia.com.pl	
Inwestor:	MINISTERSTWO RODZINY, PRACY I POLITYKI SPOŁECZNEJ UL. NOWOGRODZKA 1/3/5, 00-513 WARSZAWA	
Nazwa inwestycji:	ROZBUDOWA CENTRUM PARTNERSTWA SPOŁECZNEGO "DIALOG" IM. ANDRZEJA BĄCZKOWSKIEGO PRZY UL. LIMANOWSKIEGO 23 W WARSZAWIE	
Lokalizacja inwestycji:	UL. BOLESŁAWA LIMANOWSKIEGO 23, 02-943 WARSZAWA DZIAŁKA NR 5/4, OBRĘB 1-05-16	
Stadium:	PROJEKT WYKONAWCZY	
Treść rysunku:	PROFIL ZEWNĘTRZNEJ KAN. DESZCZ. cz. 5	
Projektant:	mgr inż. BEATA WRZOSEK-ZIELINSKA uprawnień budowlane w specjalności instalacyjnej w zakresie sieci, instalacji i urządzeń cieplnych, wentylacyjnych, gazowych, wodociagowych i kanalizacyjnych MAZ0182P008/08 	Podpis
Sprawdzający:	mgr inż. WOJCIECH ZIELINSKI uprawnień budowlane w specjalności instalacyjnej w zakresie sieci, instalacji i urządzeń cieplnych, wentylacyjnych, gazowych, wodociagowych i kanalizacyjnych MAZ0478P008/05 	Podpis
Nr rys.:	S-10	
Skala:	1:100/1:100	
Data:	06.2020	

UWAGA! NINIEJSZY PROJEKT NALEŻY ROZPATRYWAĆ ŁĄCZNIE Z POZOSTAŁYMI PROJEKTAMI BRANŻOWYMI

- 1) SIECI KOLIDUJĄCE Z PROJEKTOWANĄ ZEWN. INST. KAN. DESZCZ. UŁOŻONE SĄ NA GŁĘBOKOŚCI NORMATYWNEJ:
 - SIEĆ ELEKTRYCZNA NA GŁĘBOKOŚCI 0,9m OD TERENU
 - KABLE TELEKOMUNIKACYJNE NA GŁĘBOKOŚCI 0,9 m OD TERENU
 - PRZYŁĄCZE GAZU NA GŁĘBOKOŚCI 1,0 m OD TERENU
- 2) POZIOM GÓRNEJ POWIERZCHNI WŁĄZÓW KANALIZACYJNYCH POWINIEN BYĆ RÓWNY Z POWIERZCHNIĄ TERENU (NAWIERZCHNI)
- 3) W PROJEKCIE PODANO PROJ. RZĘDNE WYSOKOŚCIOWE n.p.morza
MAPA DO CELÓW PROJEKTOWYCH ZAWIERA RZĘDNE n.p.W
PRZELICZNIK 0,00 m.n.W. = 77,87 m.n.M.

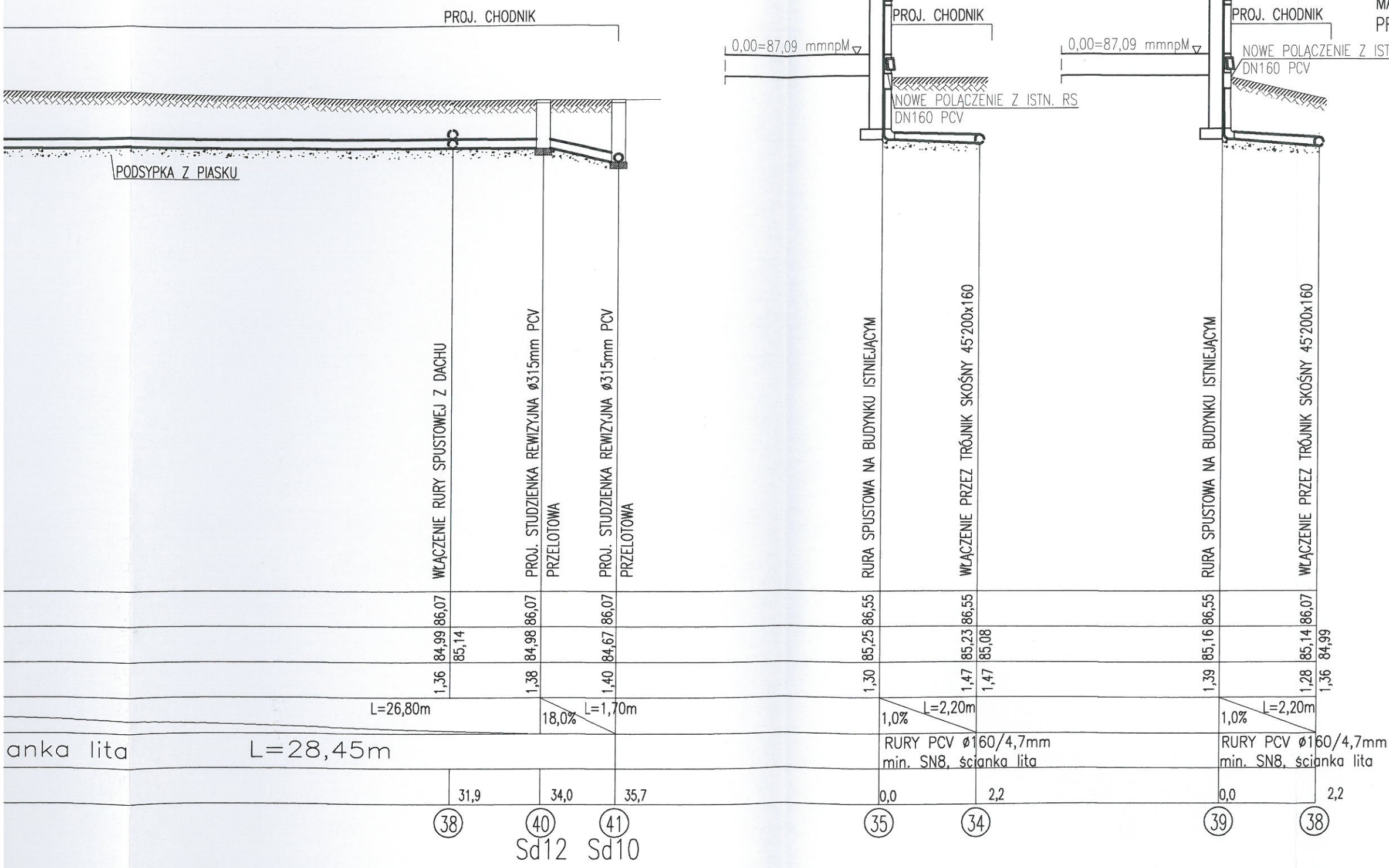

MIEJSKIE PRZEDSIĘBIORSTWO
WODOCIĄGÓW I KANALIZACJI
w m. st. Warszawie SPÓŁKA AKCYJNA
Pl. Starynkiewicza 5
Nr uzg. 2257/2020

Jednostka projektowa:	archimedia Archimedia Architekci i Inżynierowie ul. Święciańska 6, 61-132 Poznań telefon: 607 170 057, 609 622 206 e-mail: archimedia@archimedia.com.pl	
Inwestor:	MINISTERSTWO RODZINY, PRACY I POLITYKI SPOŁECZNEJ UL. NOWOGRODZKA 1/3/5, 00-513 WARSZAWA	
Nazwa inwestycji:	ROZBUDOWA CENTRUM PARTNERSTWA SPOŁECZNEGO "DIALOG" IM. ANDRZEJA BĄCZKOWSKIEGO PRZY UL. LIMANOWSKIEGO 23 W WARSZAWIE	
Lokalizacja inwestycji:	UL. BOLESŁAWA LIMANOWSKIEGO 23, 02-943 WARSZAWA DZIAŁKA NR 5/4, OBRĘB 1-05-16	
Stadium:	PROJEKT WYKONAWCZY	
Treść rysunku:	PROFIL ZEWNĘTRZNEJ. KAN. DESZCZ. cz.6	
Projektant:	mgr inż. BEATA WRZOSEK-ZIELIŃSKA <small>uprawnienia budowlane w specjalności instalacyjnej w zakresie sieci, instalacji i urządzeń ciepłych, wentylacyjnych, gazowych, wodociagowych i kanalizacyjnych MAZ/6162/POC/08</small>	Nr rys.: S-11
Sprawdzający:	mgr inż. WOJCIECH ZIELIŃSKI <small>uprawnienia budowlane w specjalności instalacyjnej w zakresie sieci, instalacji i urządzeń ciepłych, wentylacyjnych, gazowych, wodociagowych i kanalizacyjnych MAZ/6478/WOZ/05</small>	Skala: 1:100/1:100 Data: 06.2020

UWAGA! NINIEJSZY PROJEKT NALEŻY ROZPATRYWAĆ ŁĄCZNIE Z POZOSTAŁYMI PROJEKTAMI BRANŻOWYMI

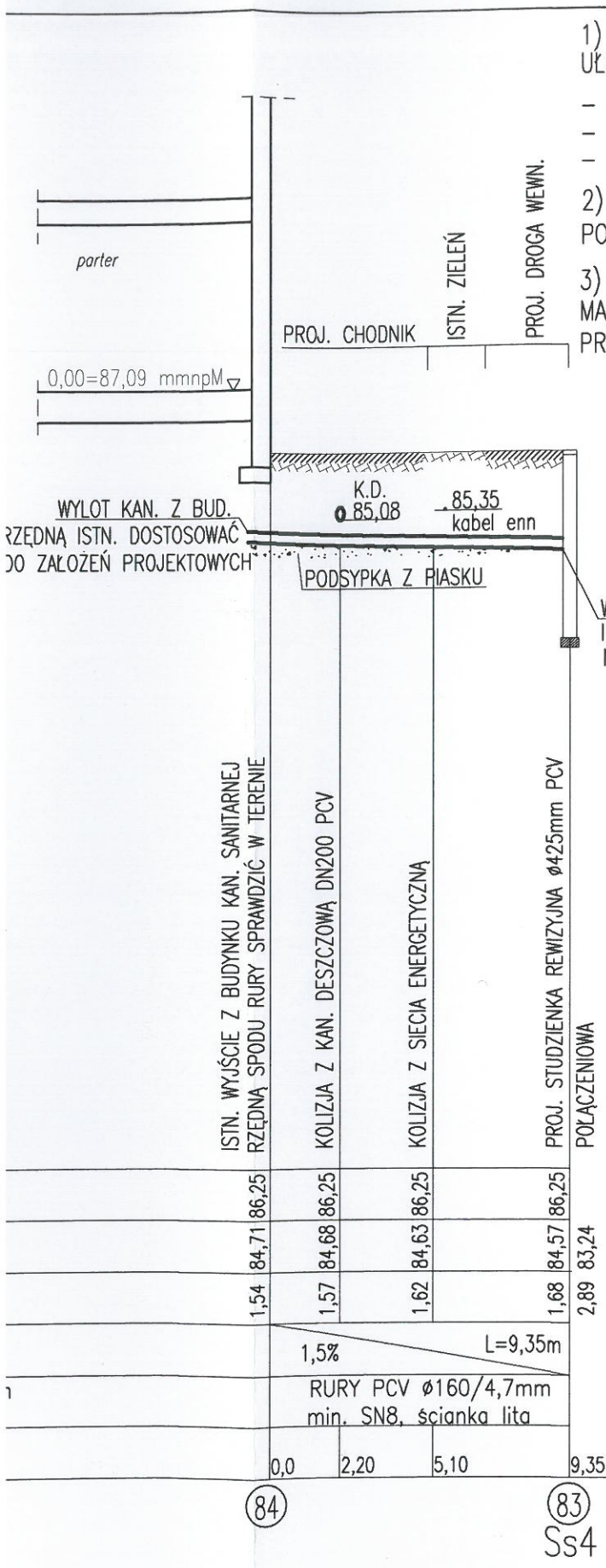

- 1) SIECI KOLIDUJĄCE Z PROJEKTOWANĄ ZEWN. INST. KAN. SANIT. UŁOŻONE SĄ NA GŁĘBOKOŚCI NORMATYWNEJ:
 - SIEĆ ELEKTRYCZNA NA GŁĘBOKOŚCI 0,9m OD TERENU
 - KABLE TELEKOMUNIKACYJNE NA GŁĘBOKOŚCI 0,9 m OD TERENU
 - PRZYŁĄCZE GAZU NA GŁĘBOKOŚCI 1,0 m OD TERENU
- 2) POZIOM GÓRNEJ POWIERZCHNI WŁAZÓW KANALIZACYJNYCH POWINIEN BYĆ RÓWNY Z POWIERZCHNIĄ TERENU (NAWIERZCHNI)
- 3) W PROJEKCIE PODANO PROJ. RZĘDNE WYSOKOŚCIOWE n.p.morza MAPA DO CELÓW PROJEKTOWYCH ZAWIERA RZĘDNE n.p.W PRZELICZNIK 0,00 m.n.W. = 77,87 m.n.M.

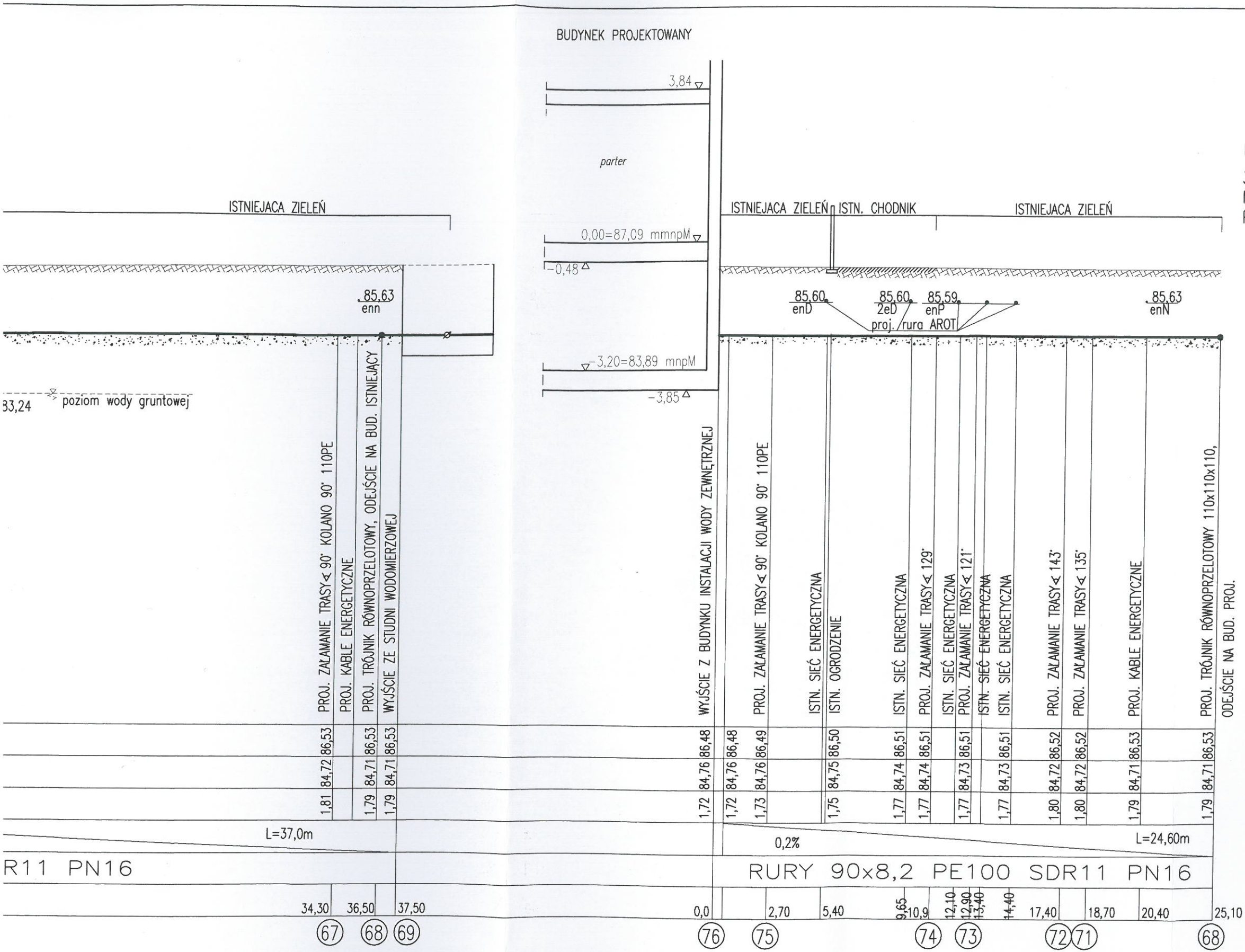

MIĘSKIE PRZEDSIĘBIORSTWO WODOCIĄGÓW I KANALIZACJI w m. st. Warszawie SPÓŁKA AKCYJNA Pl. Starynkiewicza 5
 Nr uzg. 2257/2020

Jednostka projektowa:		Archimedia Architekci i Inżynierowie ul. Święciańska 6, 61-132 Poznań telefon: 607 170 057, 609 622 206 e-mail: archimedia@archimedia.com.pl
Inwestor:	MINISTERSTWO RODZINY, PRACY I POLITYKI SPOŁECZNEJ UL. NOWOGRODZKA 1/3/5, 00-513 WARSZAWA	
Nazwa inwestycji:	ROZBUDOWA CENTRUM PARTNERSTWA SPOŁECZNEGO "DIALOG" IM. ANDRZEJA BĄCZKOWSKIEGO PRZY UL. LIMANOWSKIEGO 23 W WARSZAWIE	
Lokalizacja inwestycji:	UL. BOLESŁAWA LIMANOWSKIEGO 23, 02-943 WARSZAWA DZIAŁKA NR 5/4, OBRĘB 1-05-16	
Stadium:	PROJEKT WYKONAWCZY	
Treść rysunku:	PROFIL ZEWN. KAN. SANITARNEJ cz. 1	
Projektant:	mgr inż. BEATA WRZOSEK-ZIELINSKA <small>uprawnienia budowlane w specjalności instalacyjnej w zakresie sieci, instalacji i urządzeń cieplnych, wentylacyjnych, gazowych, wodociagowych i kanalizacyjnych MAZ/0192/POG/06</small>	Podpis: 
Sprawdzający:	mgr inż. WOJCIECH ZIELINSKI <small>uprawnienia budowlane w specjalności instalacyjnej w zakresie sieci, instalacji i urządzeń cieplnych, wentylacyjnych, gazowych, wodociagowych i kanalizacyjnych MAZ/0478/PW/05/05</small>	Podpis: 
Nr rys.:	S-12	Skala: 1:100/1:500
Data:	06.2020	



- 1) SIECI KOLIDUJĄCE Z PROJEKTOWANĄ ZEWN. INST. WODOCIAGOWĄ UŁOŻONE SĄ NA GŁĘBOKOŚCI NORMATYWNEJ:
 - SIEĆ ELEKTRYCZNA NA GŁĘBOKOŚCI 0,9m OD TERENU
 - KABLE TELEKOMUNIKACYJNE NA GŁĘBOKOŚCI 0,9 m OD TERENU
 - PRZYŁĄCZE GAZU NA GŁĘBOKOŚCI 1,0 m OD TERENU
- 2) POZIOM GÓRNEJ POWIERZCHNI WŁĄZÓW KANALIZACYJNYCH POWINIEN BYĆ RÓWNY Z POWIERZCHNIĄ TERENU (NAWIERZCHNI)
- 3) W PROJEKCIE PODANO PROJ. RZĘDNE WYSOKOŚCIOWE n.p.morza
MAPA DO CELÓW PROJEKTOWYCH ZAWIERA RZĘDNE n.p.W
PRZELICZNIK 0,00 m.n.W. = 77,87 m.n.M.

MIĘJSKIE PRZEDSIĘBIORSTWO
WODOCIAGÓW I KANALIZACJI
w m. st. Warszawie SPÓŁKA AKCYJNA
Pl. Starynkiewicza 5
Nr uzg. 22.07/2020

Jednostka projektowa:	 archimedia Archimedia Architekci i Inżynierowie ul. Święciańska 6, 61-132 Poznań telefon: 607 170 057, 609 622 206 e-mail: archimedia@archimedia.com.pl	
Inwestor:	MINISTERSTWO RODZINY, PRACY I POLITYKI SPOŁECZNEJ UL. NOWOGRODZKA 1/3/5, 00-513 WARSZAWA	
Nazwa inwestycji:	ROZBUDOWA CENTRUM PARTNERSTWA SPOŁECZNEGO "DIALOG" IM. ANDRZEJA BĄCZKOWSKIEGO PRZY UL. LIMANOWSKIEGO 23 W WARSZAWIE	
Lokalizacja inwestycji:	UL. BOLESŁAWA LIMANOWSKIEGO 23, 02-943 WARSZAWA DZIAŁKA NR 5/4, OBRĘB 1-05-16	
Stadium:	PROJEKT WYKONAWCZY	
Treść rysunku:	PROFIL INST. ZEWN. WODOCIAGOWEJ	
Projektant:	mgr inż. BEATA WRZOSEK-ZIELIŃSKA uprawnienia budowlane w specjalności instalacyjnej w zakresie sieci, instalacji i urządzeń ciepłych, wentylacyjnych, gazowych, wodociagowych i kanalizacyjnych MAZ0192/PO0808	Podpis: 
Sprawdzający:	mgr inż. WOJCIECH ZIELIŃSKI uprawnienia budowlane w specjalności instalacyjnej w zakresie sieci, instalacji i urządzeń ciepłych, wentylacyjnych, gazowych, wodociagowych i kanalizacyjnych MAZ0478/PO0808	Podpis: 
	Nr rys.:	S-14
	Skala:	1:100/1:500
	Data:	06.2020

UWAGA! NINIEJSZY PROJEKT NAIŁYB ROZPATRYWAĆ JAKO CZYNNIE ZBUDOWANYMI PROJEKTAMI BRANŻOWYMI