

Meldunki epidemiologiczne

Zachorowania i podejrzenia zachorowań na grypę w Małopolsce

Sekcja Budżetu Zadaniowego, Planowania i Analiz – Wojewódzka Stacja Sanitarno-Epidemiologiczna w Krakowie

Rok: 2023

Miesiąc: styczeń

Numer: 1C (3)

Okres: 16-22 stycznia

Analiza za okres od 16 do 22 stycznia 2023 r.

Zachorowania i podejrzenia zachorowań na grypę w okresie od 16 do 22 stycznia 2023 r. wg wieku i powiatów

Powiat	Ogółem			Wiek (ukończone lata)							
	liczba	zapadalność ¹⁾	wzrost /spadek zapadalności ^{2,3)}	0-4		5-14		15-64		65+	
				liczba	zapadalność ¹⁾	liczba	zapadalność ¹⁾	liczba	zapadalność ¹⁾	liczba	zapadalność ¹⁾
MAŁOPOLSKA	23 333	97,21	2,69	4 177	331,71	5 271	197,62	11 666	73,63	2 219	52,42
bocheński	1 270	169,96	-31,22	229	534,02	348	374,72	617	126,36	76	61,69
brzeski	1 195	185,57	-11,18	140	414,42	201	264,57	697	162,92	157	147,56
chrzanowski	494	58,72	6,20	71	207,08	107	127,51	260	47,73	56	31,41
dąbrowski	391	96,61	-41,76	84	422,98	105	242,91	156	57,10	46	67,21
gorlicki	1 001	134,93	1,89	167	452,10	230	263,66	520	107,17	84	63,40
m. Kraków	6 860	122,08	-22,16	1 565	540,82	1 172	235,46	3 711	99,07	412	37,92
krakowski	2 054	97,97	65,25	276	243,79	446	168,71	1 003	72,71	329	96,87
limanowski	93	10,12	-24,62	9	14,79	31	24,95	45	7,42	8	6,24
miechowski	623	188,65	-19,08	95	646,57	151	447,91	292	139,75	85	116,62
myślenicki	1 635	180,44	11,74	293	546,08	456	392,78	751	124,95	135	99,77
Nowy Sącz i nowosądecki	1 553	75,10	35,92	332	270,11	361	137,15	680	49,88	180	56,49
nowotarski	286	21,49	-5,53	62	87,24	76	47,88	126	14,17	22	10,40
olkuski	1 779	236,86	92,98	232	723,96	408	540,23	931	193,65	208	127,81
oświęcimski	246	23,49	-10,26	42	86,66	104	92,89	75	11,04	25	12,03
proszowicki	676	227,85	-4,26	107	754,11	179	573,74	307	158,31	83	144,69
suski	539	92,66	-35,50	82	273,06	159	232,16	220	57,11	78	79,62
Tarnów i tarnowski	1 197	56,58	-3,47	157	158,52	280	123,66	639	45,64	121	31,03
wadowicki	880	79,58	-14,66	129	222,14	321	246,19	352	48,18	78	41,75
wielicki	352	35,61	34,28	58	96,73	82	63,16	200	30,62	12	8,24
tatrzański	209	44,82	-6,59	47	196,67	54	103,48	84	27,37	24	28,78

ZAPADALNOŚĆ¹⁾
W OKRESIE OD 16 DO 22
STYCZNIA 2023 R. ORAZ
W POPRZEDNIM OKRESIE
SPRAWOZDAWCZYM³⁾
WG WIEKU

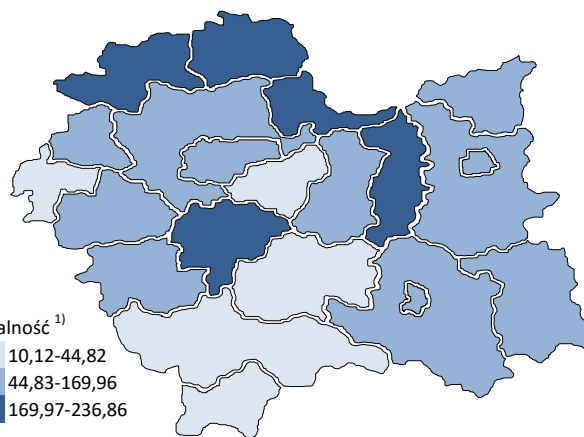
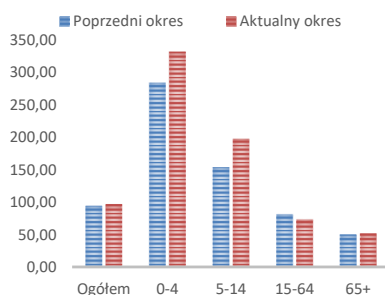

Objaśnienia:

- 1) Przeciętna dzienna zapadalność na 100 tys. ludności wg stanu w dniu 31 grudnia 2021 r.
- 2) Różnica w stosunku do poprzedniego okresu sprawozdawczego.
- 3) Okres od 8 do 15 stycznia 2023 r.

Zapadalność ¹⁾ na grypę i podejrzenia grypy w sezonie epidemicznym 2022/2023 w porównaniu z poprzednimi sezonami wg okresowych meldunków

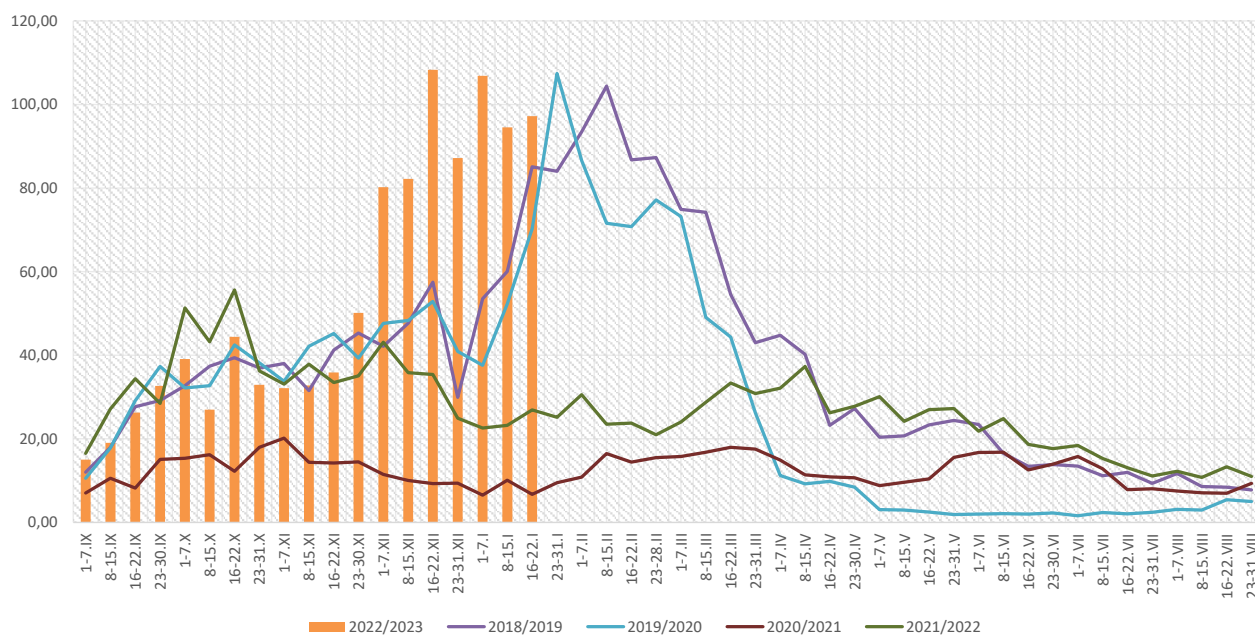

Zapadalność ¹⁾ na grypę i podejrzenia grypy w okresie od 23 stycznia 2022 r. do 22 stycznia 2023 r. wg wieku i okresowych meldunków

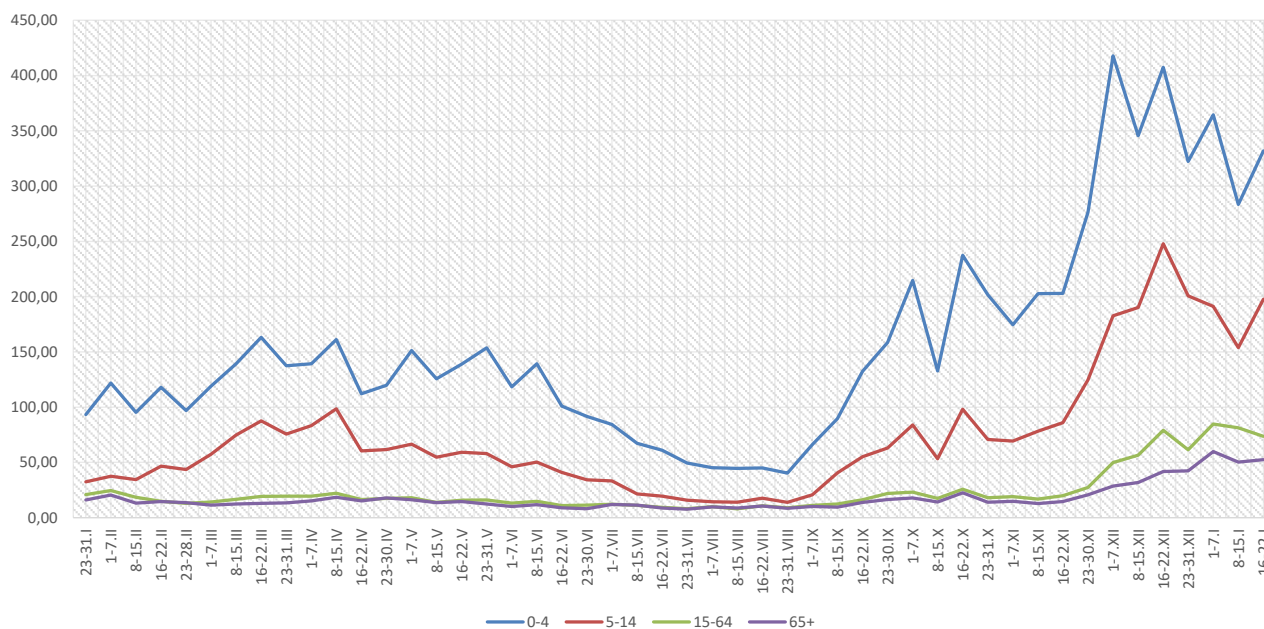

Objaśnienia:

1) Przeciętna dzienna zapadalność na 100 tys. ludności, przy czym ludność wg stanu w dniu:

- 30 czerwca 2021 r. dla meldunków z okresu do 30 kwietnia 2022 r.,
- 31 grudnia 2021 r. dla meldunków z okresu od 1 maja 2022 r. do 31 grudnia 2022 r.,
- 30 czerwca 2022 r. dla meldunków z okresu od 1 stycznia 2023 r.

Zachorowania i podejrzenia zachorowań na grypę w sezonie epidemicznym 2022/2023 w porównaniu z poprzednimi sezonami wg okresowych meldunków

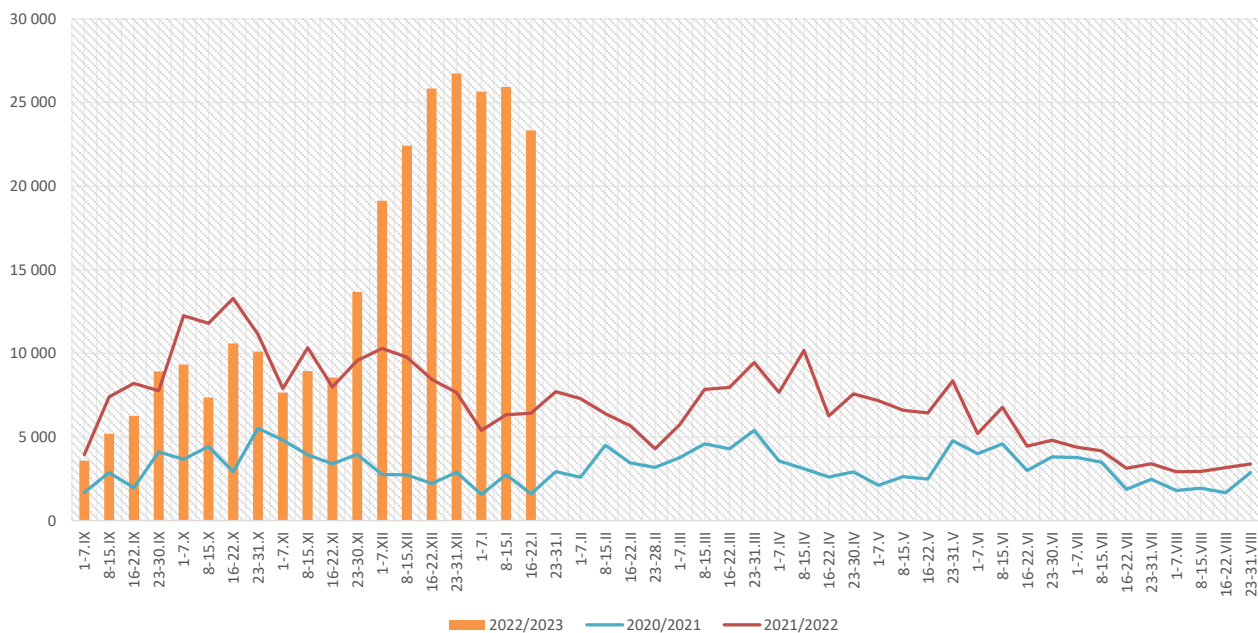

Skierowani do szpitala z powodu grypy lub podejrzenia grypy w okresie od 16 do 22 stycznia 2023 r. wg przyczyn i powiatów								
Powiat	Ogółem		Przyczyny skierowania do szpitala ¹⁾					
			objawy ze strony układu krążenia		objawy ze strony układu oddechowego		inne przyczyny	
	liczba	% ²⁾	liczba	% ³⁾	liczba	% ³⁾	liczba	% ³⁾
MAŁOPOLSKA	145	0,62%	0	0,0%	128	88,3%	40	27,6%
bocheński	5	0,39%			5	100,0%		
brzeski	10	0,84%			10	100,0%		
chrzanowski								
dąbrowski	12	3,07%			7	58,3%	5	41,7%
gorlicki	1	0,10%			1	100,0%		
m. Kraków	21	0,31%			21	100,0%	18	85,7%
krakowski	6	0,29%			6	100,0%	4	66,7%
limanowski	1	1,08%			1	100,0%		
miechowski								
myślenicki	2	0,12%			2	100,0%		
Nowy Sącz i nowosądecki	14	0,90%			14	100,0%		
nowotarski	2	0,70%			1	50,0%	2	100,0%
olkuski	11	0,62%			11	100,0%		
oświęcimski	5	2,03%					5	100,0%
proszowicki								
suski								
Tarnów i tarnowski	6	0,50%					6	100,0%
wadowicki	27	3,07%			27	100,0%		
wielicki	20	5,68%			20	100,0%		
tatrzański	2	0,96%			2	100,0%		

Objaśnienia:

- 1) Jedna osoba może być wykazana w kilku rubrykach.
- 2) W stosunku do ogółu zgłoszonych zachorowań i podejrzeń zachorowań na grypę.
- 3) W stosunku do ogółu osób skierowanych do szpitala z powodu grypy lub podejrzenia grypy.

Zgony z powodu grypy i podejrzeń grypy w okresie od 16 do 22 stycznia 2023 r. wg wieku i powiatów

Powiat	Ogółem	Wiek (ukończone lata)			
		0-4	5-14	15-64	65+
MAŁOPOLSKA	2	-	-	-	2
bocheński	-	-	-	-	-
brzeski	-	-	-	-	-
chrzanowski	1	-	-	-	1
dąbrowski	-	-	-	-	-
gorlicki	-	-	-	-	-
m. Kraków	-	-	-	-	-
krakowski	1	-	-	-	1
limanowski	-	-	-	-	-
miechowski	-	-	-	-	-
myślenicki	-	-	-	-	-
Nowy Sącz i nowosądecki	-	-	-	-	-
nowotarski	-	-	-	-	-
olkuski	-	-	-	-	-
oświęcimski	-	-	-	-	-
proszowicki	-	-	-	-	-
suski	-	-	-	-	-
Tarnów i tarnowski	-	-	-	-	-
wadowicki	-	-	-	-	-
wielicki	-	-	-	-	-
tatrzański	-	-	-	-	-

Źródła danych:

Liczby zachorowań, podejrzeń zachorowań oraz zgonów: Dane z okresowych, zbiorczych „Meldunków o zachorowaniach i podejrzaniach zachorowań na grypę”, nadsyłanych do powiatowych stacji sanitarno-epidemiologicznych przez wszystkie jednostki ochrony zdrowia, do których zgłosili się chorzy, oraz dane ze zgłoszeń zgonów nadsyłanych do powiatowych i/lub wojewódzkich stacji sanitarno-epidemiologicznych przez lekarzy, przesyłane przez wojewódzkie stacje sanitarno-epidemiologiczne w formie zagregowanej do Zakładu Epidemiologii NIZP-PZH.

W "Meldunkach" - zgodnie z definicją grypy przyjętą na potrzeby nadzoru nad chorobami zakaźnymi w krajach Unii Europejskiej (Dz.U. L 262 z 27.9.2012) - wykazuje się grypę (rozpoznaną klinicznie i/lub laboratoryjnie) oraz wszystkie rozpoznane klinicznie zachorowania grypopodobne i ostre zakażenia dróg oddechowych spełniające kryteria definicji.

Analiza za okres od 1 stycznia do 22 stycznia 2023 r.

Zachorowania i podejrzenia zachorowań na gripę w okresie od 1 stycznia do 22 stycznia 2023 r. wg wieku i powiatów

Powiat	Ogółem		Wiek (ukończone lata)							
			0-4		5-14		15-64		65+	
	liczba	zapadalność ¹⁾	liczba	zapadalność ¹⁾	liczba	zapadalność ¹⁾	liczba	zapadalność ¹⁾	liczba	zapadalność ¹⁾
MAŁOPOLSKA	74 912	99,30	12 844	324,54	15 059	179,64	39 822	79,98	7 187	54,02
bocheński	5 099	217,13	777	576,53	1 144	391,95	2 669	173,92	509	131,46
brzeski	3 651	180,39	712	670,61	723	302,81	1 783	132,61	433	129,49
chrzanowski	1 300	49,17	188	174,47	293	111,10	691	40,36	128	22,84
dąbrowski	1 490	117,14	334	535,14	322	237,03	660	76,86	174	80,89
gorlicki	3 013	129,22	473	407,43	620	226,14	1 655	108,52	265	63,64
m. Kraków	23 538	133,28	4 275	470,06	3 508	224,25	14 362	121,99	1 393	40,80
krakowski	2 917	44,27	379	106,52	602	72,46	1 494	34,46	442	41,41
limanowski	584	20,21	122	63,78	110	28,17	311	16,33	41	10,18
miechowski	2 197	211,68	312	675,65	416	392,63	1 146	174,51	323	141,01
myślenicki	5 306	186,32	1 137	674,26	1 290	353,55	2 449	129,65	430	101,11
Nowy Sącz i nowosądecki	4 663	71,74	987	255,50	1 027	124,15	2 173	50,72	476	47,53
nowotarski	1 248	29,84	196	87,75	277	55,53	596	21,32	179	26,93
olkuski	5 121	216,94	633	628,50	1 012	426,36	2 737	181,14	739	144,49
oświęcimski	841	25,55	158	103,72	324	92,07	293	13,73	66	10,11
proszowicki	2 197	235,62	288	645,83	518	528,28	1 115	182,94	276	153,09
suski	2 745	150,15	431	456,66	663	308,02	1 267	104,66	384	124,72
Tarnów i tarnowski	4 333	65,17	652	209,46	1 019	143,20	2 227	50,61	435	35,49
wadowicki	3 230	92,94	515	282,17	899	219,38	1 450	63,15	366	62,34
wielicki	628	20,21	115	61,02	127	31,13	360	17,54	26	5,68
tatrzański	811	55,34	160	213,03	165	100,60	384	39,82	102	38,92

ZAPADALNOŚĆ¹⁾
W OKRESIE OD 1 STYCZNIA
DO 22 STYCZNIA 2023 R.
ORAZ W ANALOGICZNYM
OKRESIE ROKU
POPRIEDZNEGO WG WIEKU

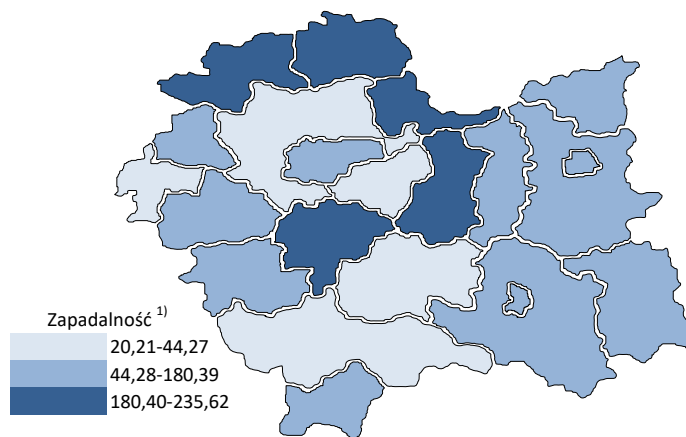
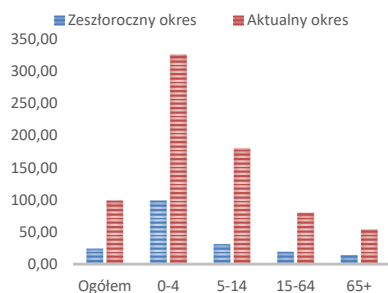

Objaśnienia:

1) Przeciętna dzienna zapadalność na 100 tys. ludności wg stanu w dniu 31 grudnia 2021 r.

Zapadalność ¹⁾ na grypę i podejrzenia grypy w roku 2023 narastająco w porównaniu z poprzednimi latami

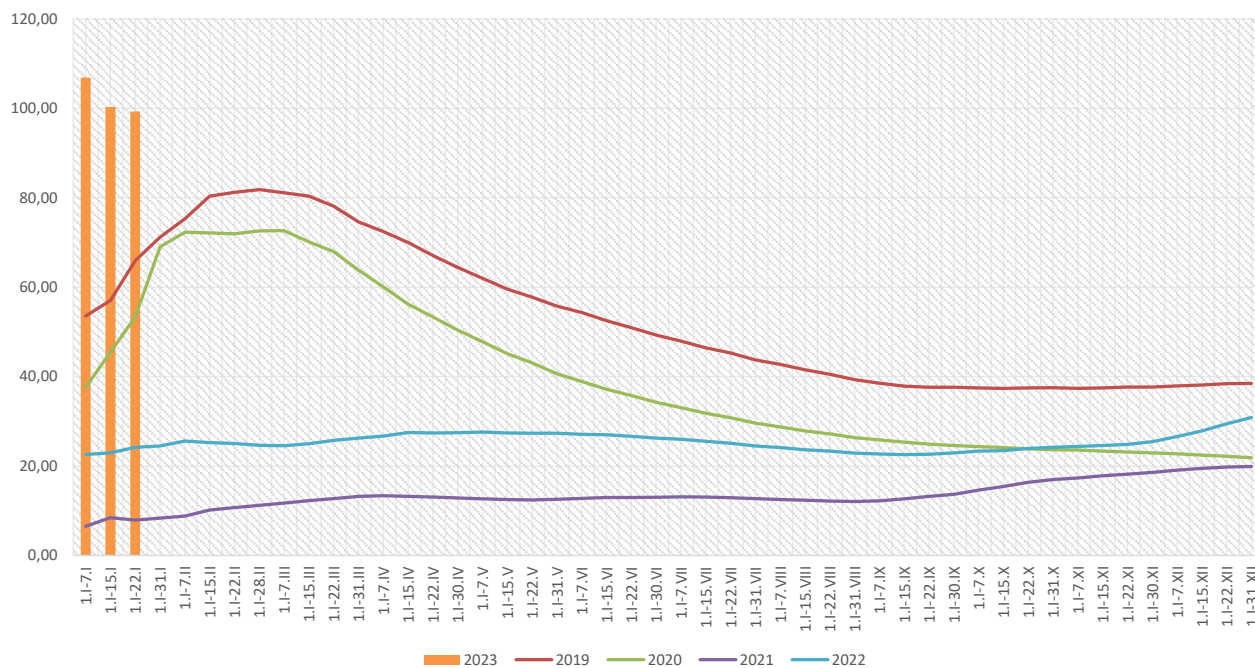

Zapadalność ¹⁾ na grypę i podejrzenia grypy w roku 2023 narastająco wg wieku

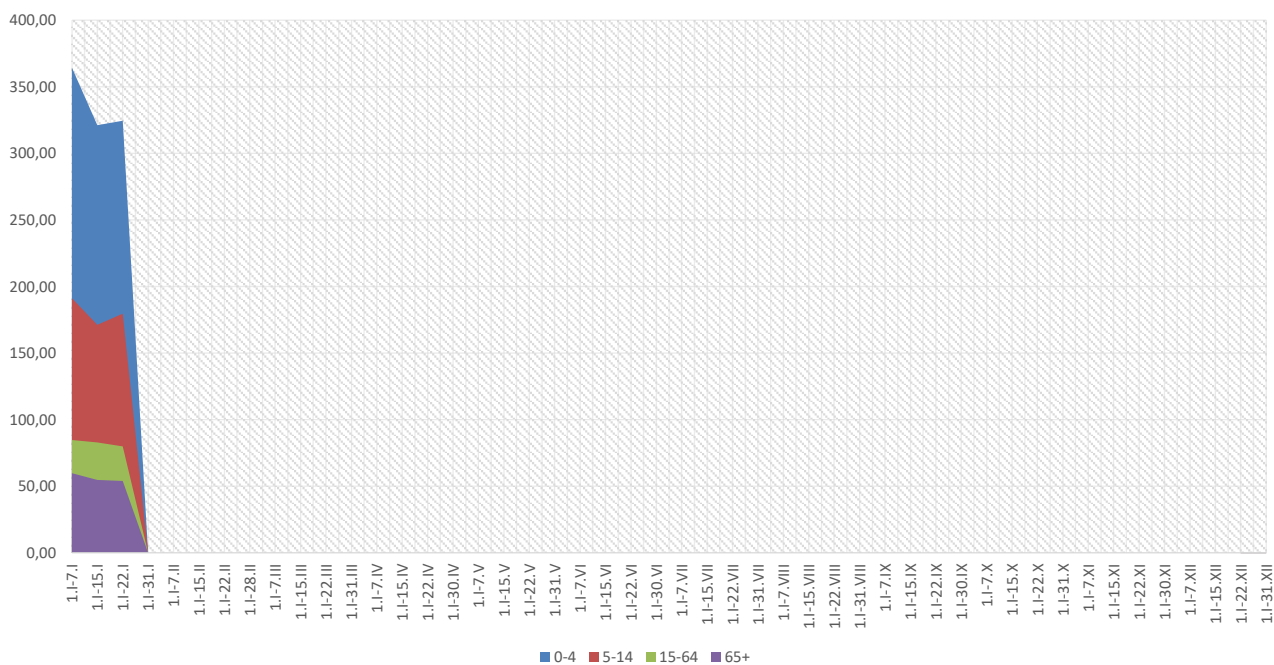

Objaśnienia:

1) Przeciętna dzienna zapadalność na 100 tys. ludności wg stanu w dniu 31 grudnia 2021 r.

Zachorowania i podejrzenia zachorowań na gripę w roku 2023 narastająco w porównaniu z poprzednimi latami

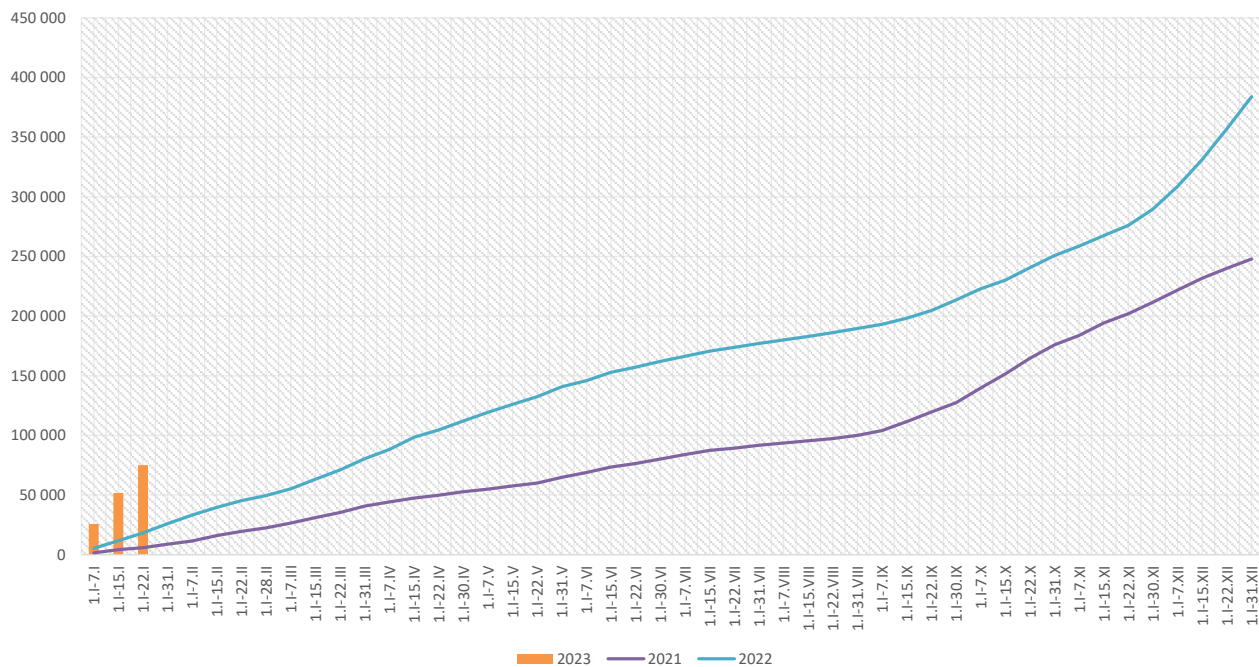

Skierowani do szpitala z powodu grypy lub podejrzenia grypy w okresie od 1 stycznia do 22 stycznia 2023 r. wg przyczyn i powiatów								
Powiat	Ogółem		Przyczyny skierowania do szpitala ¹⁾					
			objawy ze strony układu krążenia		objawy ze strony układu oddechowego		inne przyczyny	
	liczba	% ²⁾	liczba	% ³⁾	liczba	% ³⁾	liczba	% ³⁾
MAŁOPOLSKA	601	0,80%	10	1,7%	548	91,2%	107	17,8%
bocheński	11	0,22%			11	100,0%		
brzeski	35	0,96%			35	100,0%		
chrzanowski								
dąbrowski	18	1,21%			10	55,6%	8	44,4%
gorlicki	1	0,03%			1	100,0%		
m. Kraków	160	0,68%	8	5,0%	150	93,8%	47	29,4%
krakowski	7	0,24%			7	100,0%	4	57,1%
limanowski	1	0,17%			1	100,0%		
miechowski	3	0,14%			3	100,0%		
myślenicki	4	0,08%			4	100,0%		
Nowy Sącz i nowosądecki	134	2,87%			134	100,0%		
nowotarski	17	1,36%			16	94,1%	16	94,1%
olkuski	25	0,49%			25	100,0%		
oświęcimski	21	2,50%			1	4,8%	20	95,2%
proszowicki	2	0,09%	1	50,0%	1	50,0%		
suski	21	0,77%	1	4,8%	20	95,2%		
Tarnów i tarnowski	12	0,28%					12	100,0%
wadowicki	96	2,97%			96	100,0%		
wielicki	21	3,34%			21	100,0%		
tatrzański	12	1,48%			12	100,0%		

Objaśnienia:

- 1) Jedna osoba może być wykazana w kilku rubrykach.
- 2) W stosunku do ogółu zgłoszonych zachorowań i podejrzeń zachorowań na gripę.
- 3) W stosunku do ogółu osób skierowanych do szpitala z powodu grypy lub podejrzenia grypy.

Zgony z powodu grypy i podejrzeń grypy w okresie od 1 stycznia do 22 stycznia 2023 r. wg wieku i powiatów					
Powiat	Ogółem	Wiek (ukończone lata)			
		0-4	5-14	15-64	65+
MAŁOPOLSKA	4	-	-	-	4
bocheński	-	-	-	-	-
brzeski	-	-	-	-	-
chrzanowski	1	-	-	-	1
dąbrowski	-	-	-	-	-
gorlicki	-	-	-	-	-
m. Kraków	2	-	-	-	2
krakowski	1	-	-	-	1
limanowski	-	-	-	-	-
miechowski	-	-	-	-	-
myślenicki	-	-	-	-	-
Nowy Sącz i nowosądecki	-	-	-	-	-
nowotarski	-	-	-	-	-
olkuski	-	-	-	-	-
oświęcimski	-	-	-	-	-
proszowicki	-	-	-	-	-
suski	-	-	-	-	-
Tarnów i tarnowski	-	-	-	-	-
wadowicki	-	-	-	-	-
wielicki	-	-	-	-	-
tatrzański	-	-	-	-	-

wykonał: Adrian Papis

Źródła danych:

Liczby zachorowań, podejrzeń zachorowań oraz zgonów: Dane z okresowych, zbiorczych „Meldunków o zachorowaniach i podejrzaniach zachorowań na grypę”, nadsyłanych do powiatowych stacji sanitarno-epidemiologicznych przez wszystkie jednostki ochrony zdrowia, do których zgłosili się chorzy, oraz dane ze zgłoszeń zgonów nadsyłanych do powiatowych i/lub wojewódzkich stacji sanitarno-epidemiologicznych przez lekarzy, przesyłane przez wojewódzkie stacje sanitarno-epidemiologiczne w formie zagregowanej do Zakładu Epidemiologii NIZP-PZH.

W "Meldunkach" - zgodnie z definicją grypy przyjętą na potrzeby nadzoru nad chorobami zakaźnymi w krajach Unii Europejskiej (Dz.U. L 262 z 27.9.2012) - wykazuje się grypę (rozpoznaną klinicznie i/lub laboratoryjnie)

oraz wszystkie rozpoznane klinicznie zachorowania grypopodobne i ostre zakażenia dróg oddechowych spełniające kryteria definicji.