



**Rzecznawca
Techniki
Motoryzacyjnej**
Dawid Lisik

Wycena Nr: 24/2659/2023

z dnia: 2023/03/06

Rzecznawca: DAWID LISIK SRTMiRD PLMOT RL0000274

Zleceniodawca: Agencja Restrukturyzacji i Modernizacji Rolnictwa Świętokrzyski Oddział Regionalny

Adres: ul. Warszawska 430, 25-414 Kielce

DANE IDENTYFIKACYJNE POJAZDU

Dane: [T] III-2023

Marka: SUZUKI Model pojazdu: Jimny 1.3 MR`13
Wersja: Club Nr rejestracyjny: W16206S Rok prod.: 2012
Rodzaj pojazdu: Samochód terenowy VIN: JSAFJB43V00531615

Nr INFO-EKSPERT 036-00637
Data pierwszej rejestracji 2012/06/28
Wskazanie drogomierza 195838 km
Okres eksploatacji pojazdu (2012/06/28-2023/03/06) 128 mies.
Dop. masa całkow. 1420 kg
Rodzaj nadwozia kombi (uniwersalne) 3 drzwiowe 4 osobowe
Konstrukcja R
Jednostka napędowa z zapłonem iskrowym (wtrysk)
Pojemność / Moc silnika 1328 ccm / 63 kW (86 KM)
Liczba cylindrów / Układ cylindrów / Liczba zaworów 4 / rzędowy / 16
Rodzaj skrzyni biegów manualna

WYPOSAŻENIE STANDARDOWE (2012.11 - 2016.12)

L.p.	Nazwa elementu wyposażenia	L.p.	Nazwa elementu wyposażenia
1	ABS + EBD - system dystrybucji siły hamowania	12	Sygnalizacja niezapiętego pasa bezpieczeństwa kierowcy
2	Głośniki 2 szt.	13	Sygnalizacja otwartych drzwi
3	Immobilizer	14	Sygnalizacja pozostawienia kluczyków w stacyjce
4	Klimatyzacja	15	Sygnalizacja pozostawienia włączonych świateł
5	Napęd przedniego mostu dołączany	16	System wspomagania nagłego hamowania
6	Napinacze przednich pasów bezpieczeństwa z kontrolą naciągu	17	Szyba przednia z filtrem UV
7	Obrotomierz	18	Szyba tylna ogrzewana
8	Oparcie siedzeń tylnych dzielone	19	Światło dodatkowe STOP
9	Pasy bezpieczeństwa przednie z regulacją wysokości mocowania	20	Tapicerka tekstylna
10	Poduszka powietrzna kierowcy	21	Wspomaganie układu kierowniczego
11	Poduszka powietrzna pasażera	22	Zamek centralny
L.p.	Nazwa pakietu / elementu pakietu wyposażenia standardowego		
1	ABS + EBD - system dystrybucji siły hamowania ABS - system zapobiegający blokowaniu kół System dystrybucji siły hamowania elektroniczny EBD		

WYPOSAŻENIE DODATKOWE

L.p.	Nazwa elementu wyposażenia	Wartość [PLN]
1	+ Autoalarm	449

L.p.	Nazwa elementu wyposażenia	Wartość [PLN]
2	Lakier metalizowany	882

OPIS ZAMONTOWANEGO W POJEŹDZIE OGUMIENIA

Koło	Marka, typ	Bieżnik [mm]	Zużycie [%]
Przednie lewe:	BF GOODRICH 205/70 R15 96S WINTER SLALOM KSI TL		100
Przednie prawe:	BF GOODRICH 205/70 R15 96S WINTER SLALOM KSI TL		100
Tylne lewe:	BF GOODRICH 205/70 R15 96S WINTER SLALOM KSI TL		100
Tylne prawe:	BF GOODRICH 205/70 R15 96S WINTER SLALOM KSI TL		100

STAN TECHNICZNY POJAZDU

Usterki:

1. Korozja płyty podłogowej.
2. Korozje nadwozia.
3. Zniszczony, porysowany i poobijany lakier.
4. Połamana antena radia.
5. Rozładowany akumulator.

Opony pochodzą z 2013 roku. Mają 10 lat. Kwalifikują się do wymiany ze względu na wiek.

KOREKTY

WARTOŚĆ BAZOWA BRUTTO (130 mies.)	39 900 PLN
KOREKTA ZA WYPOSAŻENIE DODATKOWE	1 331 PLN
KOREKTA ZA PIERWSZĄ REJESTRACJĘ	131 PLN
KOREKTA ZA PRZEBIEG	- 5 227 PLN
KOREKTA ZA OGUMIENIE	- 1 102 PLN
KOREKTY RÓŻNE	- 7 225 PLN

W tym:	[%]	Wartość [PLN]
Stan utrzymania i dbałość o pojazd	-5.0	-1 806
Szczególny charakter eksploatacji	-10.0	-3 613
Regionalna sytuacja rynkowa	-5.0	-1 806

Wartość rynkowa brutto wyżej zidentyfikowanego pojazdu, określona na dzień wykonania opinii wynosi:

27800 PLN

(słownie: dwadzieścia siedem tysięcy osiemset złotych)

w tym VAT (23.0%) 5198.37 PLN

Wartość określono na podstawie:

- notowań wartości rynkowych z bazy pojazdów 'Komputerowego Systemu INFO-EKSPERT' na III-2023 zaakceptowanych przez wykonawcę opinii,
- korekt mających wpływ na wartość pojazdu

Wycenę sporządził:

.....

pieczęć

.....

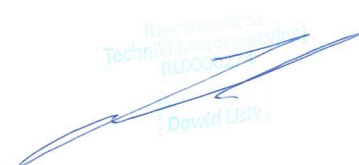
 Technika Motoryzacyjna i Ruchu Drogowego PLMOT
 Dawid Lisik

Dnia 06/03/2023 r.

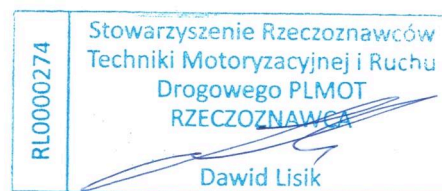

ARKUSZ USTALENIA WARTOŚCI POJAZDU

do wyceny nr: 24/2659/2023

z dnia: 2023/03/06

Rzeczoznawca: DAWID LISIK SRTMiRD PLMOT RL0000274

Zleceniodawca: Agencja Restrukturyzacji i Modernizacji Rolnictwa Świętokrzyski Oddział Regionalny

Adres: ul. Warszawska 430, 25-414 Kielce

DANE IDENTYFIKACYJNE POJAZDU

Dane: [T] III-2023

Marka: SUZUKI Model pojazdu: Jimny 1.3 MR`13
 Wersja: Club Nr rejestracyjny: W16206S Rok prod.: 2012
 Rodzaj pojazdu: Samochód terenowy VIN: JSAFJB43V00531615

USTALENIE WARTOŚCI POJAZDU

KATALOG WARTOŚCI BAZOWYCH (BRUTTO)

rok	mies.	wart. z katal. [PLN]	wart. zadana [PLN]
2016	05	49000	49000
2015	05	46500	46500
2014	05	44200	44200
2013	05	42000	42000
2012	05	39900	39900
WARTOŚĆ BAZOWA BRUTTO (130 mies.)			39 900 PLN

Normatywny okres eksploatacji **130 mies.**
 DATA PIERWSZEJ REJESTRACJI (rok/mies/dn) **2012/06/28**
 Rzeczywisty okres eksploatacji **128 mies.**
 KOREKTA ZA PIERWSZĄ REJESTRACJĘ **131 PLN** po korekcie: **40 031 PLN**

LISTA WYPOSAŻENIA:

Lista wyposażenia na podstawie informacji z bazy danych na okres: 2012.11 - 2016.12

WYPOSAŻENIE DODATKOWE

L.p.	Nazwa elementu wyposażenia	wta	data zam.	wpa	[%]	wsp.	Wartość [PLN]
1	Autoalarm	0.75			2.29	0.49	449
2	Lakier metalizowany	0.50			3.34	0.66	882
KOREKTA ZA WYPOSAŻENIE DODATKOWE							1 331 PLN
KOREKTA ZA WYPOSAŻENIE							1 331 PLN po korekcie: 41 362 PLN

Przebieg normatywny **138 400 km**
 Przebieg rzeczywisty odczytany **195 838 km**
 KOREKTA ZA PRZEBIEG **- 5 227 PLN** po korekcie: **36 135 PLN**

ZASTOSOWANE KOREKTY RÓŻNE:

Opis korekty:	[%]	Wartość [PLN]
Stan utrzymania i dbałość o pojazd	-5.0	-1 806
Szczególny charakter eksploatacji	-10.0	-3 613
Regionalna sytuacja rynkowa	-5.0	-1 806
KOREKTY RÓŻNE	- 7 225 PLN	po korekcie: 28 910 PLN

STAN OGUMIENIA:

Oś	Koło	Cena [PLN]	Zuż. [%]	Bieżn. [mm]	Koło	Cena [PLN]	Zuż. [%]	Bieżn. [mm]	Koło	Cena [PLN]	Zuż. [%]	Bieżn. [mm]
Przednia	Lewe	551	100	*	Prawe	551	100	*				
	Tylna	Lewe	551	100	*	Prawe	551	100	*			

ARKUSZ USTALENIA WARTOŚCI POJAZDU

do wyceny nr: 24/2659/2023

z dnia: 2023/03/06

KOREKTA ZA OGUMIENIE - 1 102 PLN po korekcie: 27 808 PLN

WARTOŚĆ RYNKOWA BRUTTO PO ZAOKRĄGLENIU 27 800 PLN

Wycenę sporządził:

.....

pieczęć

.....

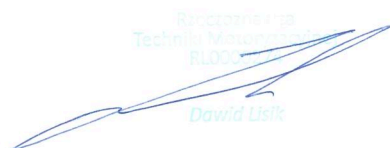
Rzeczoznawca
Techniki Motoryzacyjnej
RL0000274

Dawid Lisik

Dnia 06/03/2023 r.



ARKUSZ BADANIA POWŁOKI LAKIEROWEJ

do wyceny nr: 24/2659/2023

z dnia: 2023/03/06

Rzeczoznawca: DAWID LISIK SRTMiRD PLMOT RL0000274

Zleceniodawca: Agencja Restrukturyzacji i Modernizacji Rolnictwa Świętokrzyski Oddział Regionalny

Adres: ul. Warszawska 430, 25-414 Kielce

DANE IDENTYFIKACYJNE POJAZDU

Dane: [T] III-2023

Marka: SUZUKI

Model pojazdu: Jimny 1.3 MR`13

Wersja: Club

Nr rejestracyjny: W16206S

Rok prod.: 2012

Rodzaj pojazdu: Samochód terenowy

VIN: JSAFJB43V00531615

OPIS POWŁOKI LAKIEROWEJ

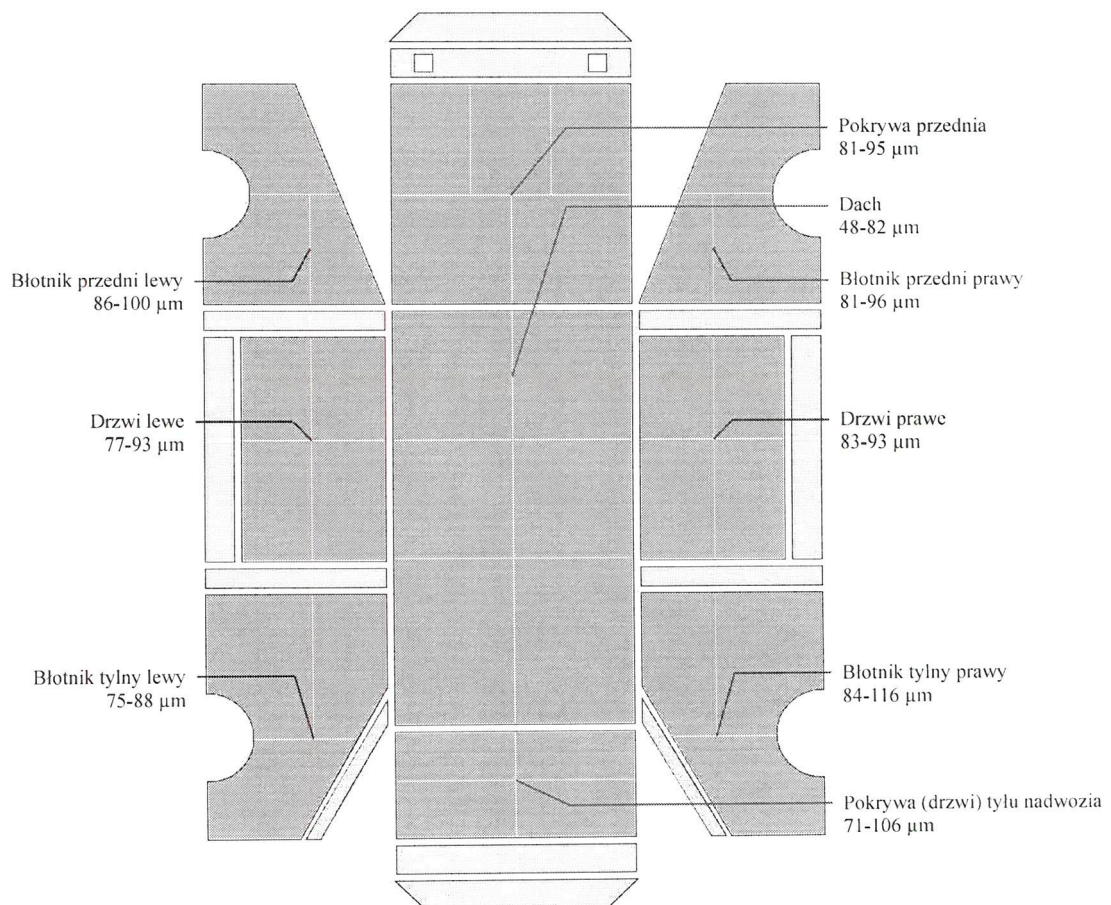

DOKUMENTACJA FOTOGRAFICZNA

do wyceny nr:24/2659/2023

z dnia:2023/03/06

DANE IDENTYFIKACYJNE POJAZDU

[T]III-2023

Marka: SUZUKI

Model pojazdu: Jimny 1.3

MR`13

Wersja: Club

Nr rejestracyjny: WI6206S

Rok prod.:2012

Rodzaj pojazdu: Samochód terenowy

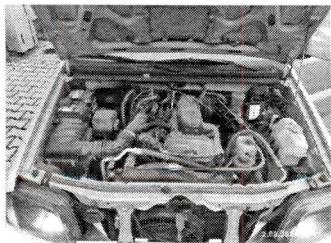

IMG_20230302_104202

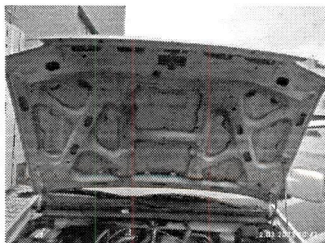

IMG_20230302_104203



IMG_20230302_104208



IMG_20230302_104231



IMG_20230302_104335



IMG_20230302_104357

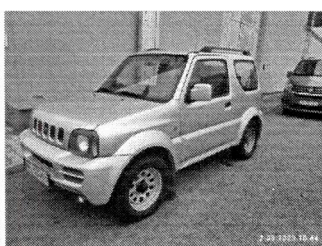

IMG_20230302_104402



IMG_20230302_104408



IMG_20230302_104413



IMG_20230302_104420

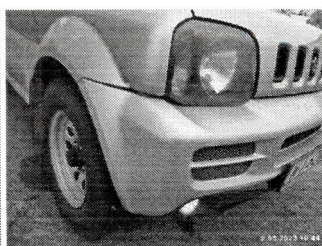

IMG_20230302_104434



IMG_20230302_104437

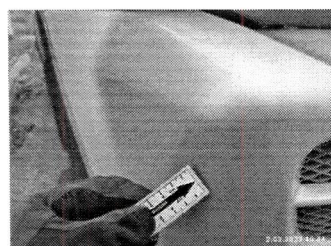

IMG_20230302_104439



IMG_20230302_104442

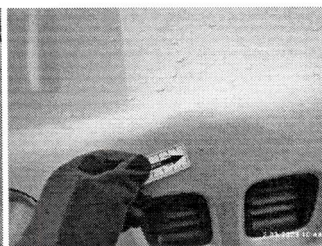

IMG_20230302_104444

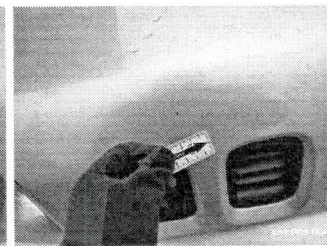

IMG_20230302_104445



IMG_20230302_104446

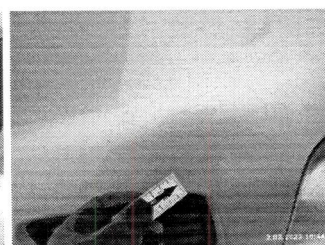

IMG_20230302_104449



IMG_20230302_104450

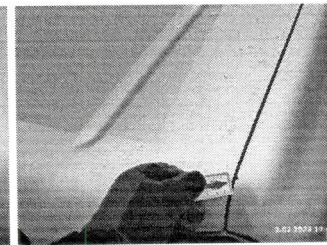

IMG_20230302_104452

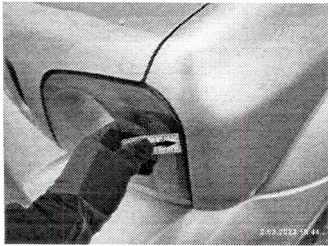

IMG_20230302_104453

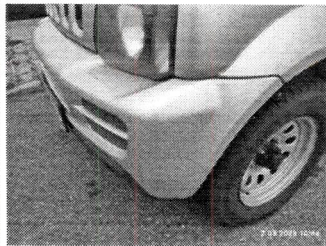

IMG_20230302_104455



IMG_20230302_104456



IMG_20230302_104457

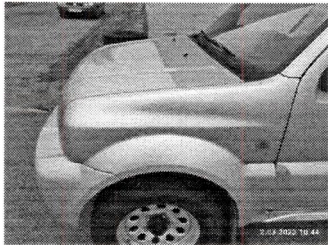

IMG_20230302_104459



IMG_20230302_104501

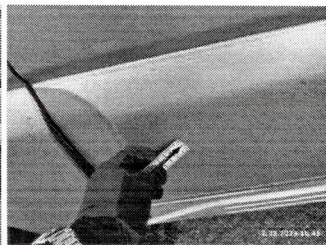

IMG_20230302_104503

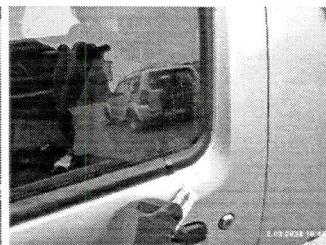

IMG_20230302_104505



IMG_20230302_104506



IMG_20230302_104507



IMG_20230302_104509

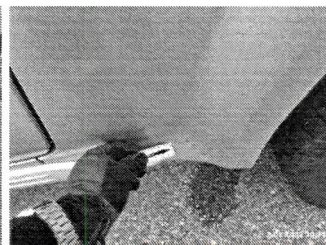

IMG_20230302_104511

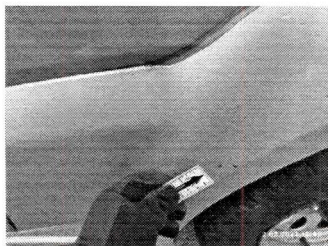

IMG_20230302_104512

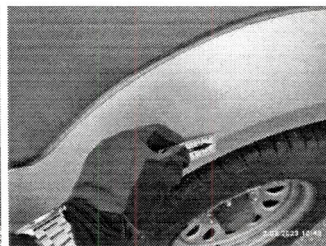

IMG_20230302_104513



IMG_20230302_104517



IMG_20230302_104519



IMG_20230302_104520



IMG_20230302_104523



IMG_20230302_104531



IMG_20230302_104534



IMG_20230302_104535

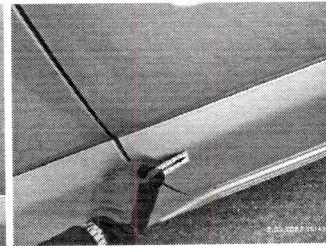

IMG_20230302_104537

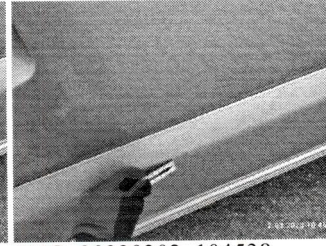

IMG_20230302_104538



IMG_20230302_104540



IMG_20230302_104542



IMG_20230302_104544



IMG_20230302_104553



IMG_20230302_104556

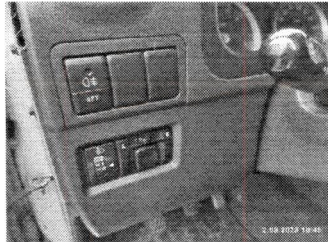

IMG_20230302_104559

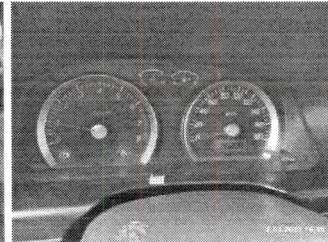

IMG_20230302_104601



IMG_20230302_104603



IMG_20230302_104610



IMG_20230302_104611

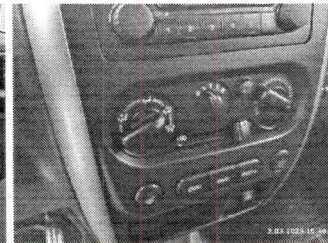

IMG_20230302_104614

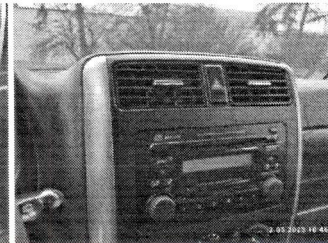

IMG_20230302_104615



IMG_20230302_104618



IMG_20230302_104622

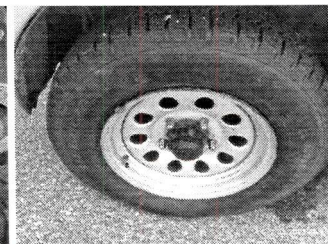

IMG_20230302_104638

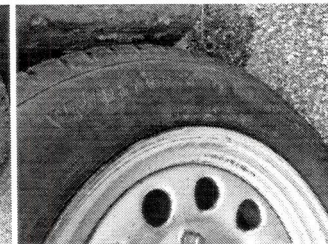

IMG_20230302_104641



IMG_20230302_104642



IMG_20230302_104644



IMG_20230302_104649

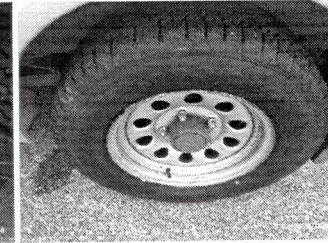

IMG_20230302_104653



IMG_20230302_104655

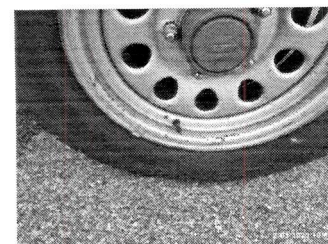

IMG_20230302_104656



IMG_20230302_104657



IMG_20230302_104659

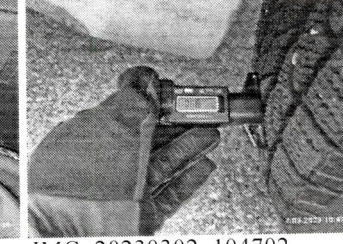

IMG_20230302_104702





IMG_20230302_104708



IMG_20230302_104712

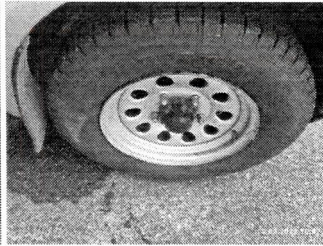

IMG_20230302_104717

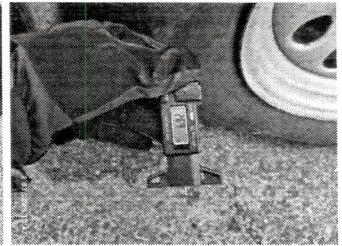

IMG_20230302_104722

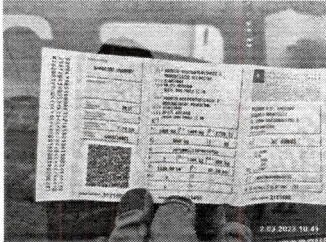

IMG_20230302_104950



IMG_20230302_104954

A handwritten signature in blue ink, located in the bottom right corner of the page.