

Meldunki epidemiologiczne

Zachorowania i podejrzenia zachorowań na grypę w Małopolsce

Sekcja Budżetu Zadaniowego, Planowania i Analiz – Wojewódzka Stacja Sanitarno-Epidemiologiczna w Krakowie

Rok: 2021

Miesiąc: czerwiec

Numer: 6D (24)

Okres: 23-30 czerwca

Analiza za okres od 23 do 30 czerwca 2021 r.

Zachorowania i podejrzenia zachorowań na grypę w okresie od 23 do 30 czerwca 2021 r. wg wieku i powiatów

Powiat	Ogółem			Wiek (ukończone lata)							
	liczba	zapadalność ¹⁾	wzrost /spadek zapadalności ^{2,3)}	0-4		5-14		15-64		65+	
				liczba	zapadalność ¹⁾	liczba	zapadalność ¹⁾	liczba	zapadalność ¹⁾	liczba	zapadalność ¹⁾
MAŁOPOLSKA	3 808	13,96	1,42	1 536	103,22	934	31,86	1 132	6,25	206	4,34
bocheński	768	89,76	2,54	314	625,90	198	192,83	227	39,87	29	21,73
brzeski	181	24,32	-9,77	59	151,47	49	58,60	62	12,31	11	9,33
chrzanowski	24	2,43	-9,13	0	0,00	2	2,12	18	2,75	4	2,01
dąbrowski	138	29,25	22,47	57	247,83	37	78,20	39	11,97	5	6,61
gorlicki	6	0,69	-0,76	0	0,00	0	0,00	4	0,69	2	1,36
m. Kraków	863	13,83	5,88	376	101,40	199	34,40	252	6,26	36	2,84
krakowski	190	8,44	6,66	88	73,37	49	18,92	45	2,98	8	2,20
limanowski	0	0,00	0,00	0	0,00	0	0,00	0	0,00	0	0,00
miechowski	314	80,99	-30,14	79	444,62	80	209,82	115	45,87	40	49,33
myślenicki	255	24,91	13,07	133	216,41	49	39,33	66	9,53	7	4,82
Nowy Sącz i nowosądecki	37	1,54	1,54	12	8,29	12	4,14	11	0,68	2	0,57
nowotarski	2	0,13	-1,14	1	1,21	0	0,00	0	0,00	1	0,42
olkuski	129	14,60	-16,44	61	160,70	21	24,53	41	7,08	6	3,32
oświęcimski	0	0,00	0,00	0	0,00	0	0,00	0	0,00	0	0,00
proszowicki	258	74,90	-58,81	89	535,63	72	207,66	82	35,70	15	23,63
suski	40	5,97	0,51	15	43,39	6	7,88	16	3,55	3	2,75
Tarnów i tarnowski	393	15,91	13,51	166	140,93	127	50,39	83	4,99	17	3,89
wadowicki	0	0,00	0,00	0	0,00	0	0,00	0	0,00	0	0,00
wielicki	170	16,26	-8,01	68	109,27	28	21,75	56	8,00	18	11,66
tatrzański	40	7,35	-5,46	18	64,75	5	8,46	15	4,15	2	2,09

ZAPADALNOŚĆ¹⁾
W OKRESIE OD 23 DO 30
CZERWCA 2021 R. ORAZ
W POPRZEDNIM OKRESIE
SPRAWOZDAWCZYM³⁾
WG WIEKU

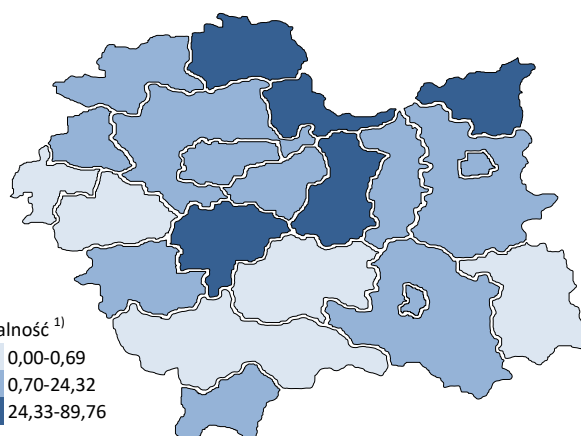
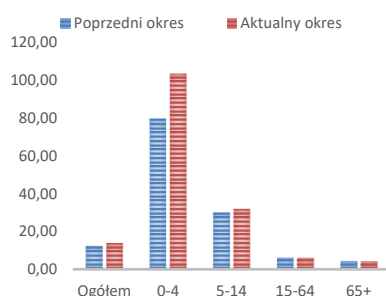

Objaśnienia:

- 1) Przeciętna dzienna zapadalność na 100 tys. ludności wg stanu w dniu 31 grudnia 2020 r.
- 2) Różnica w stosunku do poprzedniego okresu sprawozdawczego.
- 3) Okres od 16 do 22 czerwca 2021 r.

Zapadalność ¹⁾ na grypę i podejrzenia grypy w sezonie epidemicznym 2020/2021 w porównaniu z poprzednimi sezonami wg okresowych meldunków

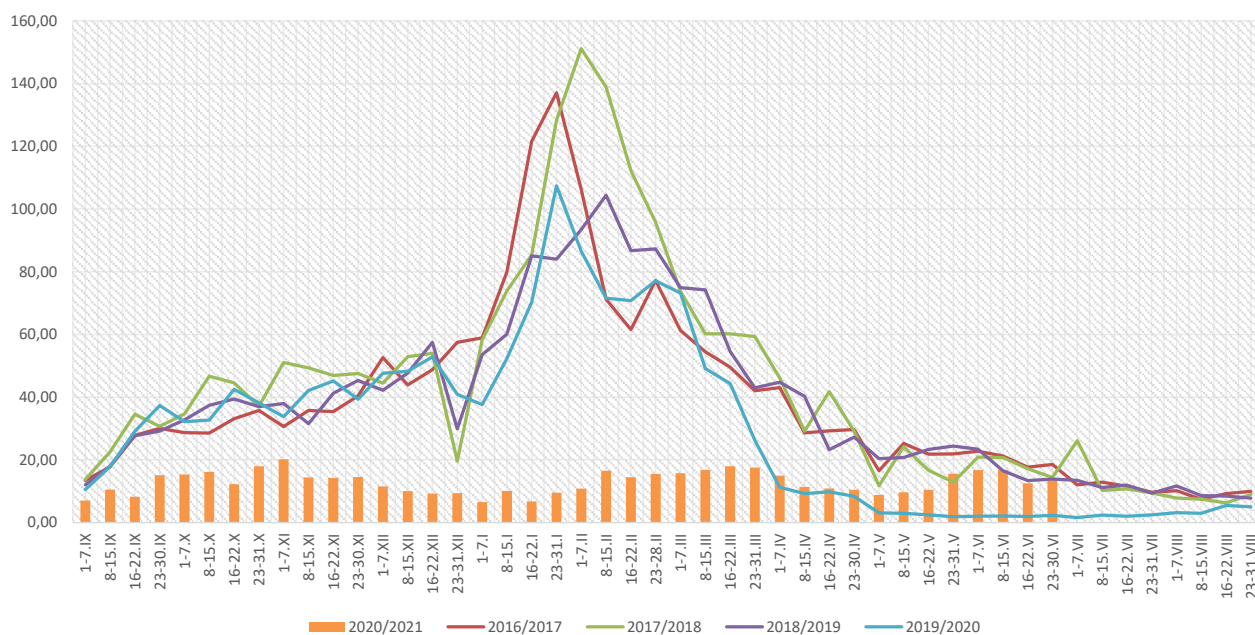

Zapadalność ¹⁾ na grypę i podejrzenia grypy w okresie od 1 lipca 2020 r. do 30 czerwca 2021 r. wg wieku i okresowych meldunków

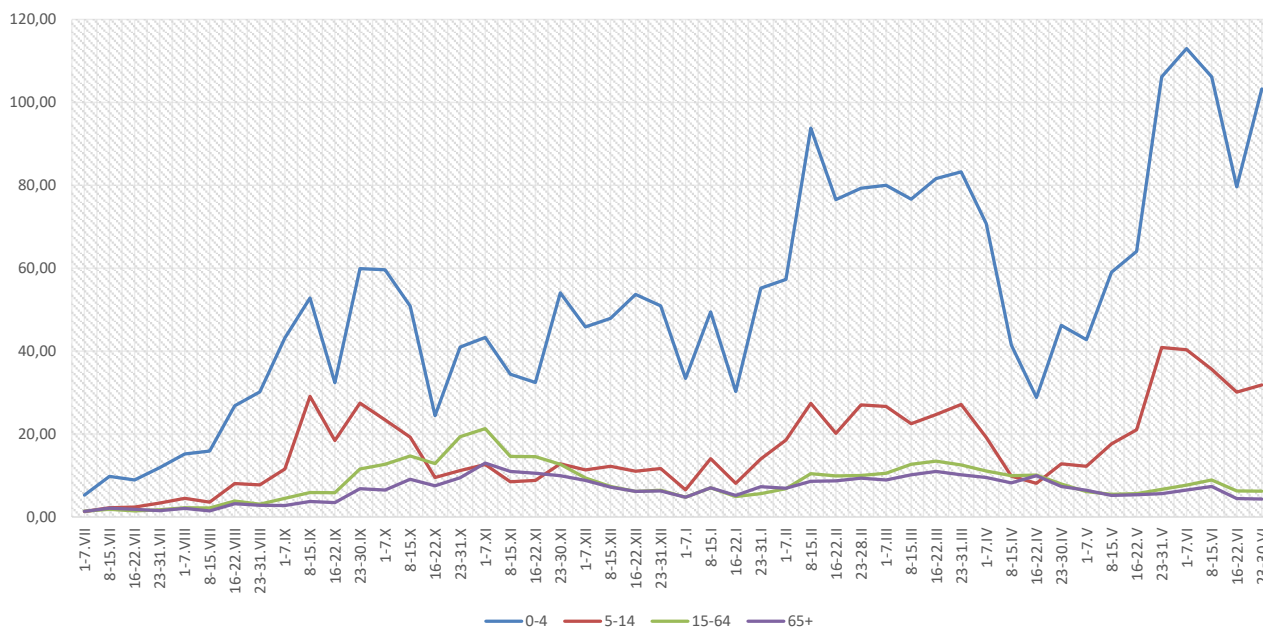

Objaśnienia:

1) Przeciętna dzienna zapadalność na 100 tys. ludności, przy czym ludność wg stanu w dniu:

- 30 czerwca 2019 r. dla meldunków z okresu do 30 września 2020 r.,
- 31 grudnia 2019 r. dla meldunków z okresu od 1 października 2020 r. do 31 grudnia 2020 r.,
- 30 czerwca 2020 r. dla meldunków z okresu od 1 stycznia 2021 r. do 30 kwietnia 2021 r.,
- 31 grudnia 2020 r. dla meldunków z okresu od 1 maja 2021 r.

Zachorowania i podejrzenia zachorowań na grypę w sezonie epidemicznym 2020/2021 w porównaniu z poprzednimi sezonami wg okresowych meldunków

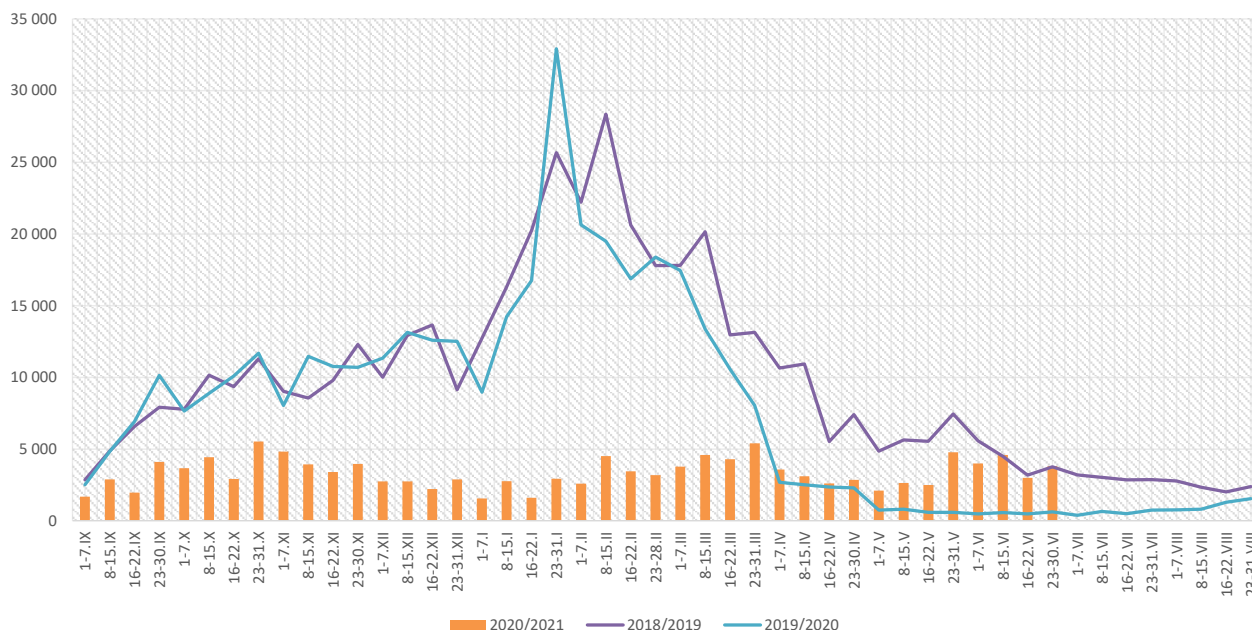

Skierowani do szpitala z powodu grypy lub podejrzenia grypy w okresie od 23 do 30 czerwca 2021 r. wg przyczyn i powiatów								
Powiat	Ogółem		Przyczyny skierowania do szpitala ¹⁾					
			objawy ze strony układu krążenia		objawy ze strony układu oddechowego		inne przyczyny	
	liczba	% ²⁾	liczba	% ³⁾	liczba	% ³⁾	liczba	% ³⁾
MAŁOPOLSKA	6	0,16%	0	0,0%	3	50,0%	3	50,0%
bocheński								
brzeski								
chrzanowski								
dąbrowski								
gorlicki								
m. Kraków	2	0,23%			2	100,0%		
krakowski	2	1,05%					2	100,0%
limanowski								
miechowski								
myślenicki								
Nowy Sącz i nowosądecki								
nowotarski								
olkuski								
oświęcimski								
proszowicki								
suski								
Tarnów i tarnowski								
wadowicki								
wielicki	2	1,18%			1	50,0%	1	50,0%
tatrzański								

Objaśnienia:

- 1) Jedna osoba może być wykazana w kilku rubrykach.
- 2) W stosunku do ogółu zgłoszonych zachorowań i podejrzeń zachorowań na grypę.
- 3) W stosunku do ogółu osób skierowanych do szpitala z powodu grypy lub podejrzenia grypy.

**Zgony z powodu grypy i podejrzeń grypy w okresie
od 23 do 30 czerwca 2021 r. wg wieku i powiatów**

Powiat	Ogółem	Wiek (ukończone lata)			
		0-4	5-14	15-64	65+
MAŁOPOLSKA	-	-	-	-	-
bocheński	-	-	-	-	-
brzeski	-	-	-	-	-
chrzanowski	-	-	-	-	-
dąbrowski	-	-	-	-	-
gorlicki	-	-	-	-	-
m. Kraków	-	-	-	-	-
krakowski	-	-	-	-	-
limanowski	-	-	-	-	-
miechowski	-	-	-	-	-
myślenicki	-	-	-	-	-
Nowy Sącz i nowosądecki	-	-	-	-	-
nowotarski	-	-	-	-	-
olkuski	-	-	-	-	-
oświęcimski	-	-	-	-	-
proszowicki	-	-	-	-	-
suski	-	-	-	-	-
Tarnów i tarnowski	-	-	-	-	-
wadowicki	-	-	-	-	-
wielicki	-	-	-	-	-
tatrzański	-	-	-	-	-

Źródła danych:

Liczby zachorowań, podejrzeń zachorowań oraz zgonów: Dane z okresowych, zbiorczych „Meldunków o zachorowaniach i podejrzaniach zachorowań na grypę”, nadsyłanych do powiatowych stacji sanitarno-epidemiologicznych przez wszystkie jednostki ochrony zdrowia, do których zgłosili się chorzy, oraz dane ze zgłoszeń zgonów nadsyłanych do powiatowych i/lub wojewódzkich stacji sanitarno-epidemiologicznych przez lekarzy, przesyłane przez wojewódzkie stacje sanitarno-epidemiologiczne w formie zagregowanej do Zakładu Epidemiologii NIZP-PZH.

W "Meldunkach" - zgodnie z definicją grypy przyjętą na potrzeby nadzoru nad chorobami zakaźnymi w krajach Unii Europejskiej (Dz.U. L 262 z 27.9.2012) - wykazuje się grypę (rozpoznaną klinicznie i/lub laboratoryjnie) oraz wszystkie rozpoznane klinicznie zachorowania grypopodobne i ostre zakażenia dróg oddechowych spełniające kryteria definicji.

Analiza za okres od 1 stycznia do 30 czerwca 2021 r.

Zachorowania i podejrzenia zachorowań na gripę w okresie od 1 stycznia do 30 czerwca 2021 r. wg wieku i powiatów

Powiat	Ogółem		Wiek (ukończone lata)							
			0-4		5-14		15-64		65+	
	liczba	zapadalność ¹⁾	liczba	zapadalność ¹⁾	liczba	zapadalność ¹⁾	liczba	zapadalność ¹⁾	liczba	zapadalność ¹⁾
MAŁOPOLSKA	80 117	12,98	23 424	69,57	14 363	21,65	34 401	8,39	7 929	7,39
bocheński	11 510	59,46	3 637	320,43	2 023	87,08	4 756	36,93	1 094	36,24
brzeski	3 773	22,41	908	103,03	609	32,19	1 782	15,63	474	17,77
chrzanowski	1 210	5,41	221	23,13	158	7,40	733	4,96	98	2,17
dąbrowski	2 520	23,61	636	122,22	423	39,52	1 187	16,10	274	16,01
gorlicki	500	2,55	47	4,78	25	1,14	329	2,51	99	2,97
m. Kraków	12 189	8,63	4 299	51,24	1 815	13,87	5 440	5,98	635	2,21
krakowski	3 641	7,15	873	32,17	589	10,05	1 766	5,17	413	5,02
limanowski	424	1,77	223	14,28	116	3,75	64	0,40	21	0,65
miechowski	6 983	79,61	1 243	309,20	1 136	131,69	3 515	61,96	1 089	59,36
myślenicki	5 373	23,20	2 262	162,68	1 082	38,38	1 734	11,07	295	8,97
Nowy Sącz i nowosądecki	1 053	1,94	305	9,31	194	2,96	472	1,29	82	1,03
nowotarski	1 210	3,49	455	24,37	257	6,55	340	1,45	158	2,94
olkuski	6 148	30,75	1 961	228,33	1 281	66,13	2 422	18,47	484	11,84
oświęcimski	4	0,01	0	0,00	1	0,04	2	0,01	1	0,02
proszowicki	5 838	74,91	1 458	387,83	1 409	179,62	2 295	44,16	676	47,07
suski	2 547	16,80	450	57,54	388	22,53	1 218	11,96	491	19,89
Tarnów i tarnowski	8 149	14,58	2 593	97,30	1 823	31,97	3 031	8,06	702	7,09
wadowicki	918	3,18	250	15,90	191	5,85	346	1,78	131	2,81
wielicki	4 650	19,66	1 118	79,40	570	19,57	2 370	14,97	592	16,95
tatrzański	1 477	11,99	485	77,11	273	20,40	599	7,32	120	5,53

ZAPADALNOŚĆ¹⁾ W OKRESIE OD 1 STYCZNIA DO 30 CZERWCA 2021 R. ORAZ W ANALOGICZNYM OKRESIE ROKU POPRIEDZNIEGO WG WIEKU

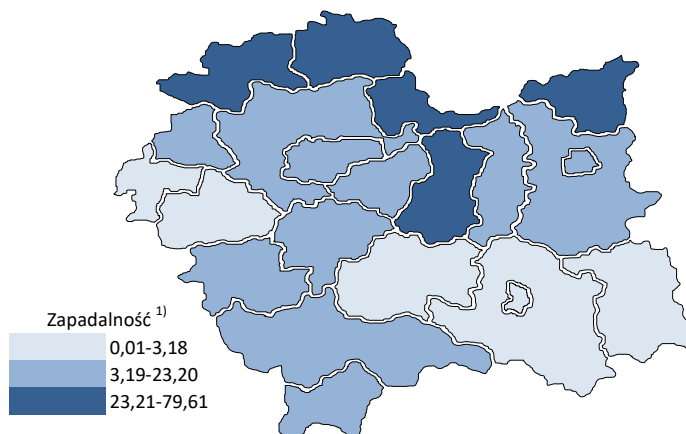
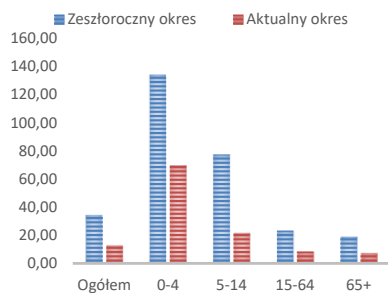

Objaśnienia:

1) Przeciętna dzienna zapadalność na 100 tys. ludności wg stanu w dniu 31 grudnia 2020 r.

Zapadalność ¹⁾ na grypę i podejrzenia grypy w roku 2021 narastająco w porównaniu z poprzednimi latami

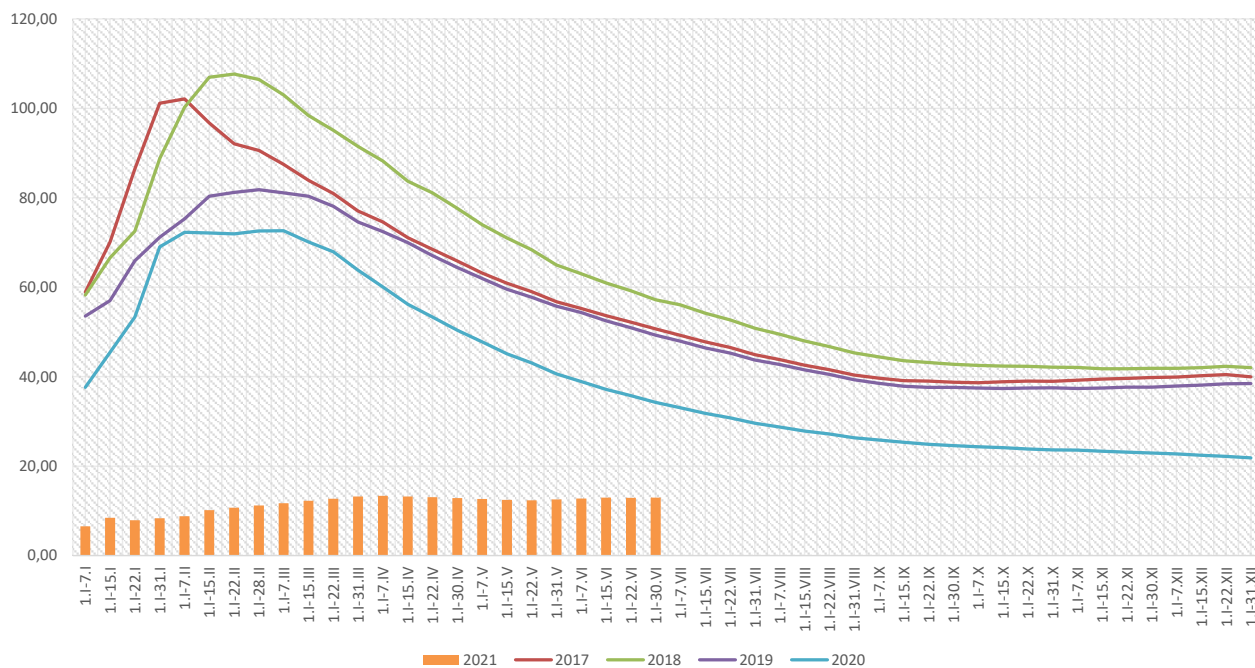

Zapadalność ¹⁾ na grypę i podejrzenia grypy w roku 2021 narastająco wg wieku

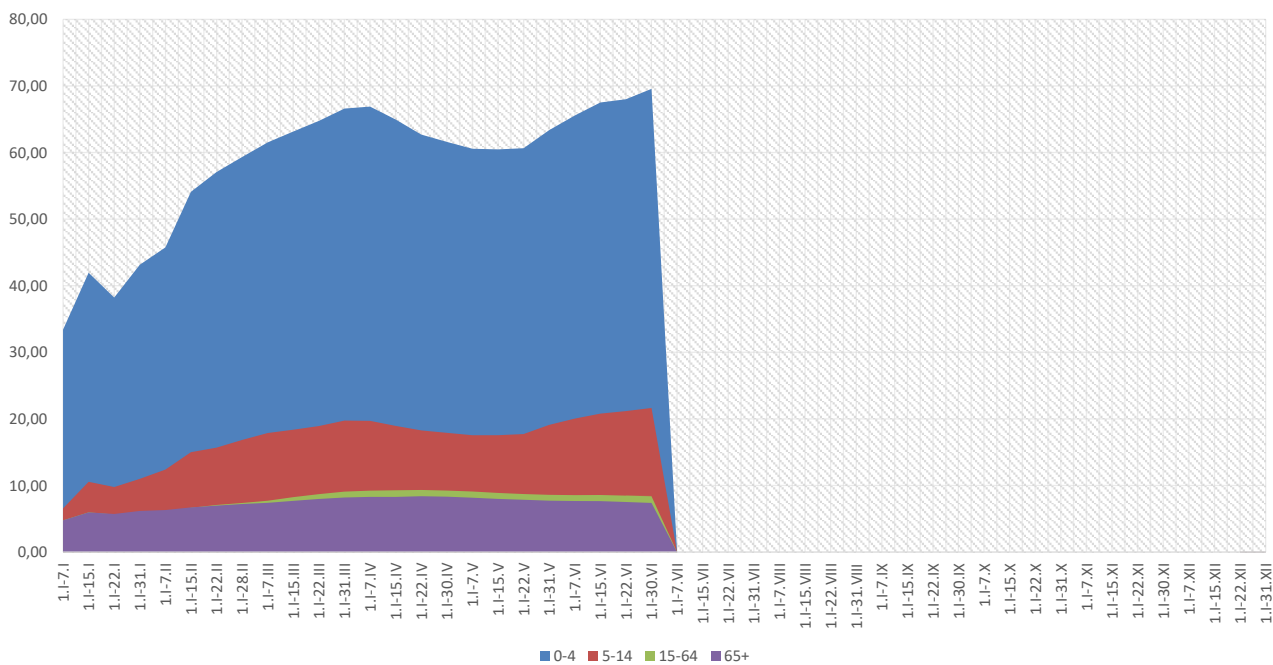

Objaśnienia:

1) Przeciętna dzienna zapadalność na 100 tys. ludności wg stanu w dniu 31 grudnia 2020 r.

Zachorowania i podejrzenia zachorowań na gripę w roku 2021 narastająco w porównaniu z poprzednimi latami

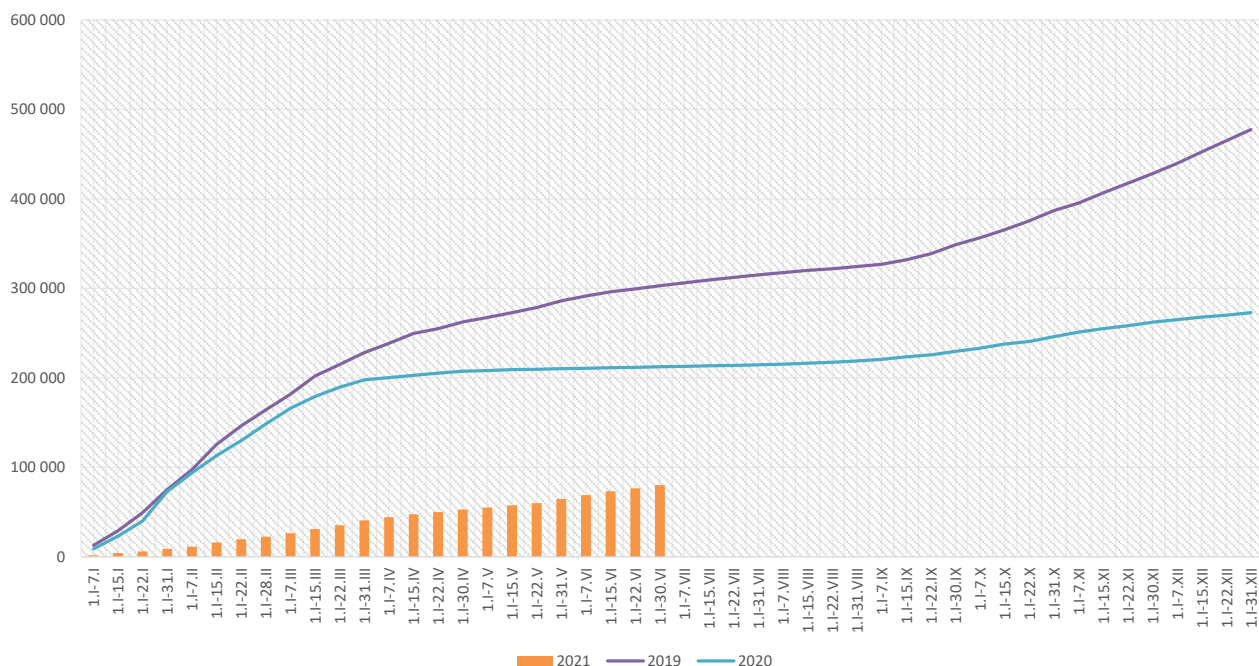

Skierowani do szpitala z powodu grypy lub podejrzenia grypy w okresie od 1 stycznia do 30 czerwca 2021 r. wg przyczyn i powiatów								
Powiat	Ogółem		Przyczyny skierowania do szpitala ¹⁾					
			objawy ze strony układu krążenia		objawy ze strony układu oddechowego		inne przyczyny	
	liczba	% ²⁾	liczba	% ³⁾	liczba	% ³⁾	liczba	% ³⁾
MAŁOPOLSKA	133	0,17%	1	0,8%	92	69,2%	40	30,1%
bocheński	47	0,41%	1	2,1%	46	97,9%		
brzeski								
chrzanowski								
dąbrowski	12	0,48%			2	16,7%	10	83,3%
gorlicki								
m. Kraków	20	0,16%			11	55,0%	9	45,0%
krakowski	13	0,36%			7	53,8%	6	46,2%
limanowski								
miechowski	3	0,04%			1	33,3%	2	66,7%
myślenicki	5	0,09%			5	100,0%		
Nowy Sącz i nowosądecki								
nowotarski	2	0,17%			2	100,0%		
olkuski								
oświęcimski								
proszowicki	9	0,15%			6	66,7%	3	33,3%
suski	1	0,04%			1	100,0%		
Tarnów i tarnowski	2	0,02%					2	100,0%
wadowicki	5	0,54%			5	100,0%		
wielicki	14	0,30%			6	42,9%	8	57,1%
tatrzański								

Objaśnienia:

- 1) Jedna osoba może być wykazana w kilku rubrykach.
- 2) W stosunku do ogółu zgłoszonych zachorowań i podejrzeń zachorowań na gripę.
- 3) W stosunku do ogółu osób skierowanych do szpitala z powodu grypy lub podejrzenia grypy.

Zgony z powodu grypy i podejrzeń grypy w okresie od 1 stycznia do 30 czerwca 2021 r. wg wieku i powiatów					
Powiat	Ogółem	Wiek (ukończone lata)			
		0-4	5-14	15-64	65+
MAŁOPOLSKA	-	-	-	-	-
bocheński	-	-	-	-	-
brzeski	-	-	-	-	-
chrzanowski	-	-	-	-	-
dąbrowski	-	-	-	-	-
gorlicki	-	-	-	-	-
m. Kraków	-	-	-	-	-
krakowski	-	-	-	-	-
limanowski	-	-	-	-	-
miechowski	-	-	-	-	-
myślenicki	-	-	-	-	-
Nowy Sącz i nowosądecki	-	-	-	-	-
nowotarski	-	-	-	-	-
olkuski	-	-	-	-	-
oświęcimski	-	-	-	-	-
proszowicki	-	-	-	-	-
suski	-	-	-	-	-
Tarnów i tarnowski	-	-	-	-	-
wadowicki	-	-	-	-	-
wielicki	-	-	-	-	-
tatrzański	-	-	-	-	-

wykonał: Adrian Papis

Źródła danych:

Liczby zachorowań, podejrzeń zachorowań oraz zgonów: Dane z okresowych, zbiorczych „Meldunków o zachorowaniach i podejrzaniach zachorowań na grypę”, nadsyłanych do powiatowych stacji sanitarno-epidemiologicznych przez wszystkie jednostki ochrony zdrowia, do których zgłosili się chorzy, oraz dane ze zgłoszeń zgonów nadsyłanych do powiatowych i/lub wojewódzkich stacji sanitarno-epidemiologicznych przez lekarzy, przesyłane przez wojewódzkie stacje sanitarno-epidemiologiczne w formie zagregowanej do Zakładu Epidemiologii NIZP-PZH.

W "Meldunkach" - zgodnie z definicją grypy przyjętą na potrzeby nadzoru nad chorobami zakaźnymi w krajach Unii Europejskiej (Dz.U. L 262 z 27.9.2012) - wykazuje się grypę (rozpoznaną klinicznie i/lub laboratoryjnie) oraz wszystkie rozpoznane klinicznie zachorowania grypopodobne i ostre zakażenia dróg oddechowych spełniające kryteria definicji.