

Meldunki epidemiologiczne

Zachorowania i podejrzenia zachorowań na grypę w Małopolsce

Sekcja Budżetu Zadaniowego, Planowania i Analiz – Wojewódzka Stacja Sanitarno-Epidemiologiczna w Krakowie

Rok: 2020

Miesiąc: październik

Numer: 10B (38)

Okres: 8-15 października

Analiza za okres od 8 do 15 października 2020 r.

Zachorowania i podejrzenia zachorowań na grypę w okresie od 8 do 15 października 2020 r. wg wieku i powiatów

| Powiat | Ogółem | | | Wiek (ukończone lata) | | | | | | | |
|-------------------------|--------|---------------------------|---|-----------------------|---------------------------|--------|---------------------------|--------|---------------------------|--------|---------------------------|
| | liczba | zapadalność ¹⁾ | wzrost /spadek zapadalności ^{2,3)} | 0-4 | | 5-14 | | 15-64 | | 65+ | |
| | | | | liczba | zapadalność ¹⁾ | liczba | zapadalność ¹⁾ | liczba | zapadalność ¹⁾ | liczba | zapadalność ¹⁾ |
| MAŁOPOLSKA | 4 252 | 15,58 | 0,25 | 745 | 50,14 | 557 | 19,10 | 2 548 | 13,97 | 402 | 8,66 |
| bocheński | 316 | 36,96 | -45,39 | 70 | 139,66 | 35 | 34,25 | 185 | 32,35 | 26 | 19,90 |
| brzeski | 293 | 39,30 | 15,39 | 36 | 92,19 | 60 | 71,47 | 170 | 33,55 | 27 | 23,28 |
| chrzanowski | 229 | 22,99 | 21,95 | 21 | 47,75 | 26 | 27,80 | 160 | 24,08 | 22 | 11,32 |
| dąbrowski | 0 | 0,00 | 0,00 | 0 | 0,00 | 0 | 0,00 | 0 | 0,00 | 0 | 0,00 |
| gorlicki | 48 | 5,51 | 2,89 | 0 | 0,00 | 0 | 0,00 | 44 | 7,52 | 4 | 2,79 |
| m. Kraków | 420 | 6,74 | -5,05 | 73 | 20,08 | 49 | 8,65 | 260 | 6,40 | 38 | 3,06 |
| krakowski | 42 | 1,88 | 1,62 | 13 | 11,01 | 7 | 2,73 | 20 | 1,33 | 2 | 0,57 |
| limanowski | 83 | 7,87 | 7,87 | 51 | 74,38 | 15 | 11,03 | 13 | 1,83 | 4 | 2,86 |
| miechowski | 416 | 106,52 | -35,41 | 51 | 287,42 | 47 | 123,29 | 280 | 109,98 | 38 | 47,45 |
| myślenicki | 313 | 30,66 | 9,17 | 93 | 149,15 | 34 | 27,48 | 164 | 23,65 | 22 | 15,58 |
| Nowy Sącz i nowosądecki | 0 | 0,00 | 0,00 | 0 | 0,00 | 0 | 0,00 | 0 | 0,00 | 0 | 0,00 |
| nowotarski | 0 | 0,00 | -2,98 | 0 | 0,00 | 0 | 0,00 | 0 | 0,00 | 0 | 0,00 |
| olkuski | 622 | 69,91 | 54,75 | 78 | 203,00 | 69 | 80,28 | 397 | 67,34 | 78 | 44,36 |
| oświęcimski | 15 | 1,22 | 1,22 | 0 | 0,00 | 10 | 8,01 | 2 | 0,24 | 3 | 1,32 |
| proszowicki | 413 | 119,44 | 16,98 | 60 | 360,75 | 62 | 177,87 | 246 | 106,10 | 45 | 72,08 |
| suski | 0 | 0,00 | 0,00 | 0 | 0,00 | 0 | 0,00 | 0 | 0,00 | 0 | 0,00 |
| Tarnów i tarnowski | 529 | 21,33 | -19,32 | 100 | 84,53 | 78 | 30,83 | 302 | 17,99 | 49 | 11,41 |
| wadowicki | 4 | 0,31 | 0,31 | 0 | 0,00 | 0 | 0,00 | 4 | 0,46 | 0 | 0,00 |
| wielicki | 316 | 30,59 | 10,12 | 70 | 114,21 | 35 | 27,60 | 185 | 26,56 | 26 | 17,50 |
| tatrzański | 193 | 35,44 | 35,44 | 29 | 103,07 | 30 | 50,63 | 116 | 31,92 | 18 | 19,19 |

ZAPADALNOŚĆ¹⁾
W OKRESIE OD 8 DO 15
PAŹDZIERNIKA 2020 R. ORAZ
W POPRZEDNIM OKRESIE
SPRAWOZDAWCZYM³⁾
WG WIEKU

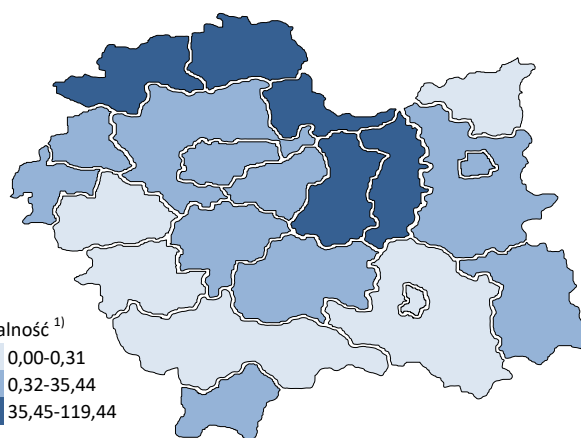
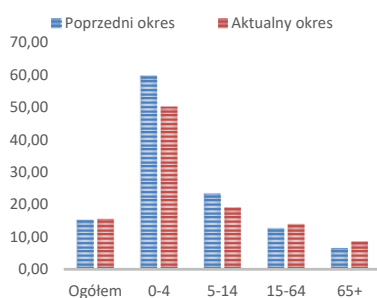

Objaśnienia:

- 1) Przeciętna dzienna zapadalność na 100 tys. ludności wg stanu w dniu 31 grudnia 2019 r.
- 2) Różnica w stosunku do poprzedniego okresu sprawozdawczego.
- 3) Okres od 1 do 7 października 2020 r.

Zapadalność ¹⁾ na grypę i podejrzenia grypy w sezonie epidemicznym 2020/2021 w porównaniu z poprzednimi sezonami wg okresowych meldunków

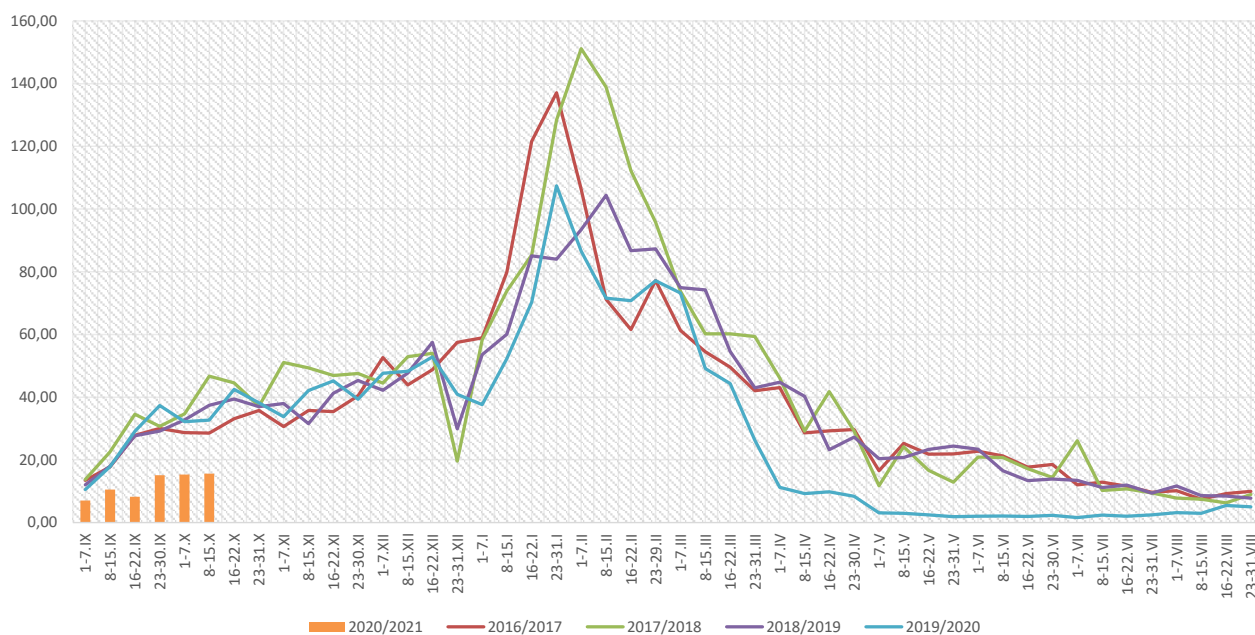

Zapadalność ¹⁾ na grypę i podejrzenia grypy w okresie od 16 października 2019 r. do 15 października 2020 r. wg wieku i okresowych meldunków

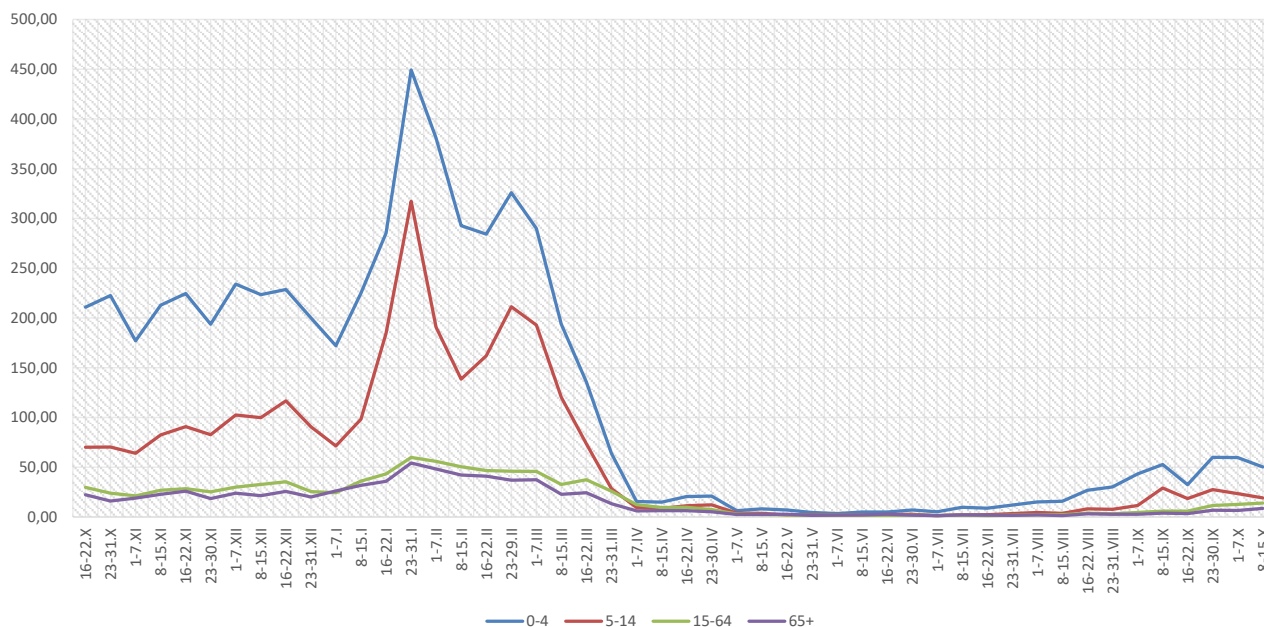

Objaśnienia:

1) Przeciętna dzienna zapadalność na 100 tys. ludności, przy czym ludność wg stanu w dniu:

- 30 czerwca 2018 r. dla meldunków z okresu do 31 października 2019 r.,
- 31 grudnia 2018 r. dla meldunków z okresu od 1 listopada 2019 r. do 31 grudnia 2019 r.,
- 30 czerwca 2019 r. dla meldunków z okresu od 1 stycznia 2020 r. do 30 września 2020 r.,

Zachorowania i podejrzenia zachorowań na grypę w sezonie epidemicznym 2020/2021 w porównaniu z poprzednimi sezonami wg okresowych meldunków

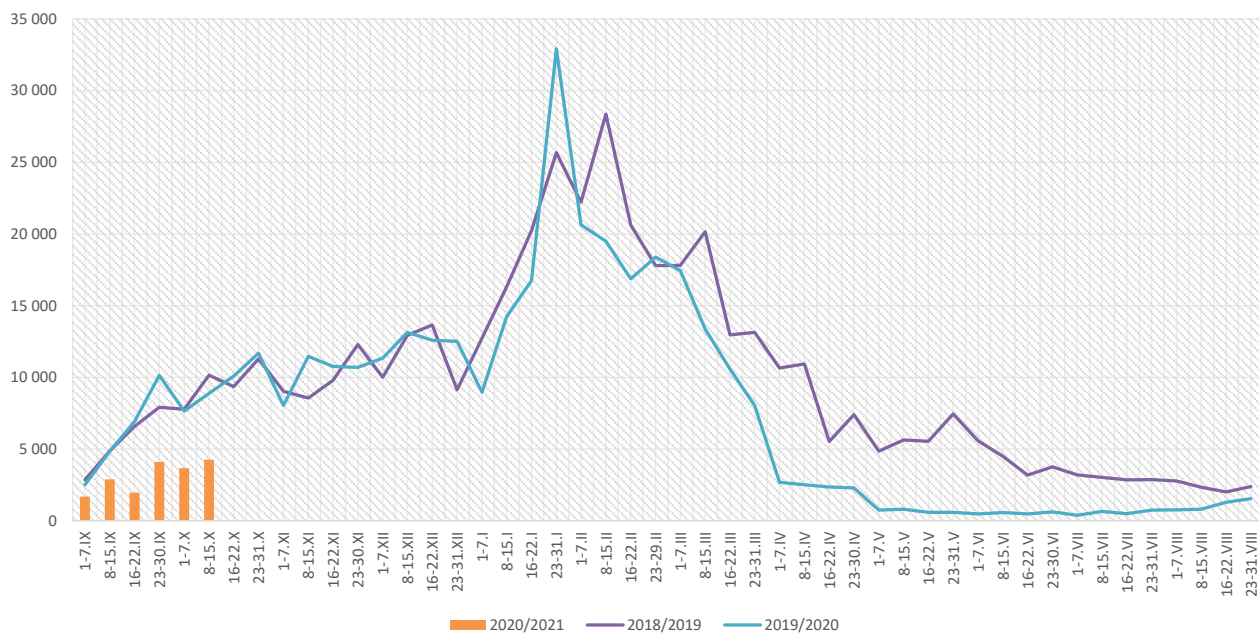

| Skierowani do szpitala z powodu grypy lub podejrzenia grypy w okresie od 8 do 15 października 2020 r. wg przyczyn i powiatów | | | | | | | | |
|--|----------|-----------------|---|-----------------|-------------------------------------|-----------------|----------------|-----------------|
| Powiat | Ogółem | | Przyczyny skierowania do szpitala ¹⁾ | | | | | |
| | | | objawy ze strony układu krążenia | | objawy ze strony układu oddechowego | | inne przyczyny | |
| | liczba | % ²⁾ | liczba | % ³⁾ | liczba | % ³⁾ | liczba | % ³⁾ |
| MAŁOPOLSKA | 5 | 0,12% | 0 | 0,0% | 5 | 100,0% | 0 | 0,0% |
| bocheński | 1 | 0,32% | | | 1 | 100,0% | | |
| brzeski | | | | | | | | |
| chrzanowski | | | | | | | | |
| dąbrowski | | | | | | | | |
| gorlicki | | | | | | | | |
| m. Kraków | | | | | | | | |
| krakowski | | | | | | | | |
| limanowski | | | | | | | | |
| miechowski | | | | | | | | |
| myślenicki | 1 | 0,32% | | | 1 | 100,0% | | |
| Nowy Sącz i nowosądecki | | | | | | | | |
| nowotarski | | | | | | | | |
| olkuski | 1 | 0,16% | | | 1 | 100,0% | | |
| oświęcimski | | | | | | | | |
| proszowicki | 1 | 0,24% | | | 1 | 100,0% | | |
| suski | | | | | | | | |
| Tarnów i tarnowski | | | | | | | | |
| wadowicki | | | | | | | | |
| wielicki | 1 | 0,32% | | | 1 | 100,0% | | |
| tatrzański | | | | | | | | |

Objaśnienia:

- 1) Jedna osoba może być wykazana w kilku rubrykach.
- 2) W stosunku do ogółu zgłoszonych zachorowań i podejrzeń zachorowań na grypę.
- 3) W stosunku do ogółu osób skierowanych do szpitala z powodu grypy lub podejrzenia grypy.

**Zgony z powodu grypy i podejrzeń grypy w okresie
od 8 do 15 października 2020 r. wg wieku i powiatów**

| Powiat | Ogółem | Wiek (ukończone lata) | | | |
|-------------------------|--------|-----------------------|------|-------|-----|
| | | 0-4 | 5-14 | 15-64 | 65+ |
| MAŁOPOLSKA | - | - | - | - | - |
| bocheński | - | - | - | - | - |
| brzeski | - | - | - | - | - |
| chrzanowski | - | - | - | - | - |
| dąbrowski | - | - | - | - | - |
| gorlicki | - | - | - | - | - |
| m. Kraków | - | - | - | - | - |
| krakowski | - | - | - | - | - |
| limanowski | - | - | - | - | - |
| miechowski | - | - | - | - | - |
| myślenicki | - | - | - | - | - |
| Nowy Sącz i nowosądecki | - | - | - | - | - |
| nowotarski | - | - | - | - | - |
| olkuski | - | - | - | - | - |
| oświęcimski | - | - | - | - | - |
| proszowicki | - | - | - | - | - |
| suski | - | - | - | - | - |
| Tarnów i tarnowski | - | - | - | - | - |
| wadowicki | - | - | - | - | - |
| wielicki | - | - | - | - | - |
| tatrzański | - | - | - | - | - |

Źródła danych:

Liczby zachorowań, podejrzeń zachorowań oraz zgonów: Dane z okresowych, zbiorczych „Meldunków o zachorowaniach i podejrzaniach zachorowań na grypę”, nadsyłanych do powiatowych stacji sanitarno-epidemiologicznych przez wszystkie jednostki ochrony zdrowia, do których zgłosili się chorzy, oraz dane ze zgłoszeń zgonów nadsyłanych do powiatowych i/lub wojewódzkich stacji sanitarno-epidemiologicznych przez lekarzy, przesyłane przez wojewódzkie stacje sanitarno-epidemiologiczne w formie zagregowanej do Zakładu Epidemiologii NIZP-PZH.

W "Meldunkach" - zgodnie z definicją grypy przyjętą na potrzeby nadzoru nad chorobami zakaźnymi w krajach Unii Europejskiej (Dz.U. L 262 z 27.9.2012) - wykazuje się grypę (rozpoznaną klinicznie i/lub laboratoryjnie) oraz wszystkie rozpoznane klinicznie zachorowania grypopodobne i ostre zakażenia dróg oddechowych spełniające kryteria definicji.

Analiza za okres od 1 stycznia do 15 października 2020 r.

Zachorowania i podejrzenia zachorowań na gripę w okresie od 1 stycznia do 15 października 2020 r. wg wieku i powiatów

| Powiat | Ogółem | | Wiek (ukończone lata) | | | | | | | |
|-------------------------|---------|---------------------------|-----------------------|---------------------------|--------|---------------------------|---------|---------------------------|--------|---------------------------|
| | | | 0-4 | | 5-14 | | 15-64 | | 65+ | |
| | liczba | zapadalność ¹⁾ | liczba | zapadalność ¹⁾ | liczba | zapadalność ¹⁾ | liczba | zapadalność ¹⁾ | liczba | zapadalność ¹⁾ |
| MAŁOPOLSKA | 237 517 | 24,10 | 50 773 | 94,59 | 55 491 | 52,68 | 109 420 | 16,60 | 21 833 | 13,02 |
| bocheński | 20 098 | 65,08 | 4 858 | 268,31 | 4 268 | 115,61 | 9 150 | 44,29 | 1 822 | 38,60 |
| brzeski | 12 979 | 48,19 | 2 481 | 175,88 | 2 378 | 78,41 | 6 323 | 34,55 | 1 797 | 42,89 |
| chrzanowski | 3 834 | 10,65 | 424 | 26,69 | 794 | 23,50 | 2 242 | 9,34 | 374 | 5,32 |
| dąbrowski | 4 125 | 24,12 | 1 097 | 129,20 | 1 075 | 62,68 | 1 559 | 13,16 | 394 | 14,62 |
| gorlicki | 7 686 | 24,42 | 1 234 | 77,09 | 2 267 | 64,08 | 3 438 | 16,26 | 747 | 14,41 |
| m. Kraków | 37 997 | 16,88 | 7 631 | 58,10 | 6 688 | 32,68 | 20 984 | 14,31 | 2 694 | 6,00 |
| krakowski | 9 364 | 11,60 | 1 533 | 35,94 | 1 968 | 21,25 | 4 722 | 8,68 | 1 141 | 8,93 |
| limanowski | 2 451 | 6,44 | 855 | 34,52 | 868 | 17,67 | 629 | 2,45 | 99 | 1,96 |
| miechowski | 12 874 | 91,25 | 2 045 | 319,03 | 2 281 | 165,64 | 6 700 | 72,85 | 1 848 | 63,87 |
| myślenicki | 21 217 | 57,54 | 6 178 | 274,28 | 5 687 | 127,25 | 7 901 | 31,54 | 1 451 | 28,44 |
| Nowy Sącz i nowosądecki | 8 494 | 9,78 | 1 870 | 35,90 | 2 086 | 19,91 | 3 705 | 6,31 | 833 | 6,67 |
| nowotarski | 6 157 | 11,11 | 1 254 | 42,11 | 1 538 | 24,36 | 2 638 | 6,99 | 727 | 8,64 |
| olkuski | 17 942 | 55,82 | 3 715 | 267,64 | 4 353 | 140,19 | 8 308 | 39,01 | 1 566 | 24,65 |
| oświęcimski | 3 680 | 8,30 | 828 | 38,85 | 1 404 | 31,12 | 1 322 | 4,48 | 126 | 1,53 |
| proszowicki | 11 156 | 89,31 | 2 096 | 348,85 | 2 630 | 208,87 | 5 349 | 63,86 | 1 081 | 47,93 |
| suski | 9 032 | 37,10 | 1 753 | 134,20 | 2 322 | 83,84 | 3 821 | 23,31 | 1 136 | 29,32 |
| Tarnów i tarnowski | 20 675 | 23,08 | 5 006 | 117,14 | 5 820 | 63,69 | 8 386 | 13,83 | 1 463 | 9,43 |
| wadowicki | 12 357 | 26,72 | 2 795 | 110,47 | 3 353 | 64,47 | 5 102 | 16,35 | 1 107 | 15,14 |
| wielicki | 8 156 | 21,85 | 1 590 | 71,81 | 1 677 | 36,61 | 4 023 | 15,99 | 866 | 16,13 |
| tatrzański | 7 243 | 36,82 | 1 530 | 150,53 | 2 034 | 95,03 | 3 118 | 23,75 | 561 | 16,56 |

ZAPADALNOŚĆ¹⁾
W OKRESIE OD 1 STYCZNIA
DO 15 PAŹDZIERNIKA 2020 R.
ORAZ W ANALOGICZNYM
OKRESIE ROKU
POPRIEDNIEGO WG WIEKU

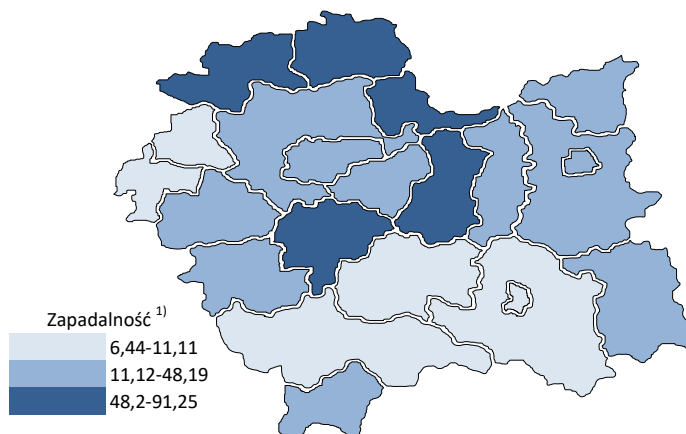
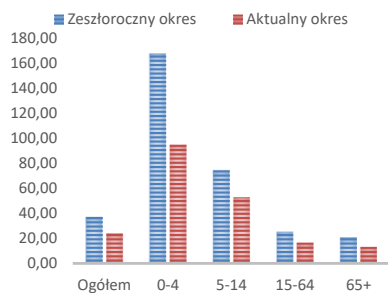

Objaśnienia:

1) Przeciętna dzienna zapadalność na 100 tys. ludności wg stanu w dniu 31 grudnia 2019 r.

Zapadalność ¹⁾ na grypę i podejrzenia grypy w roku 2020 narastająco w porównaniu z poprzednimi latami

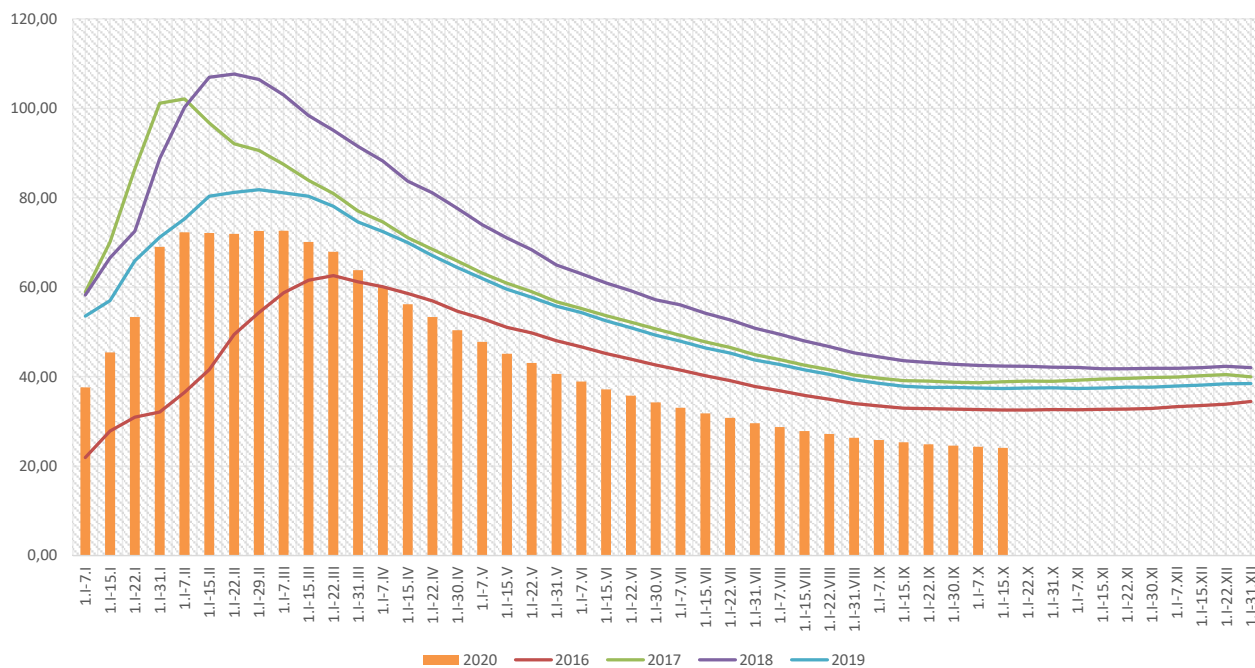

Zapadalność ¹⁾ na grypę i podejrzenia grypy w roku 2020 narastająco wg wieku

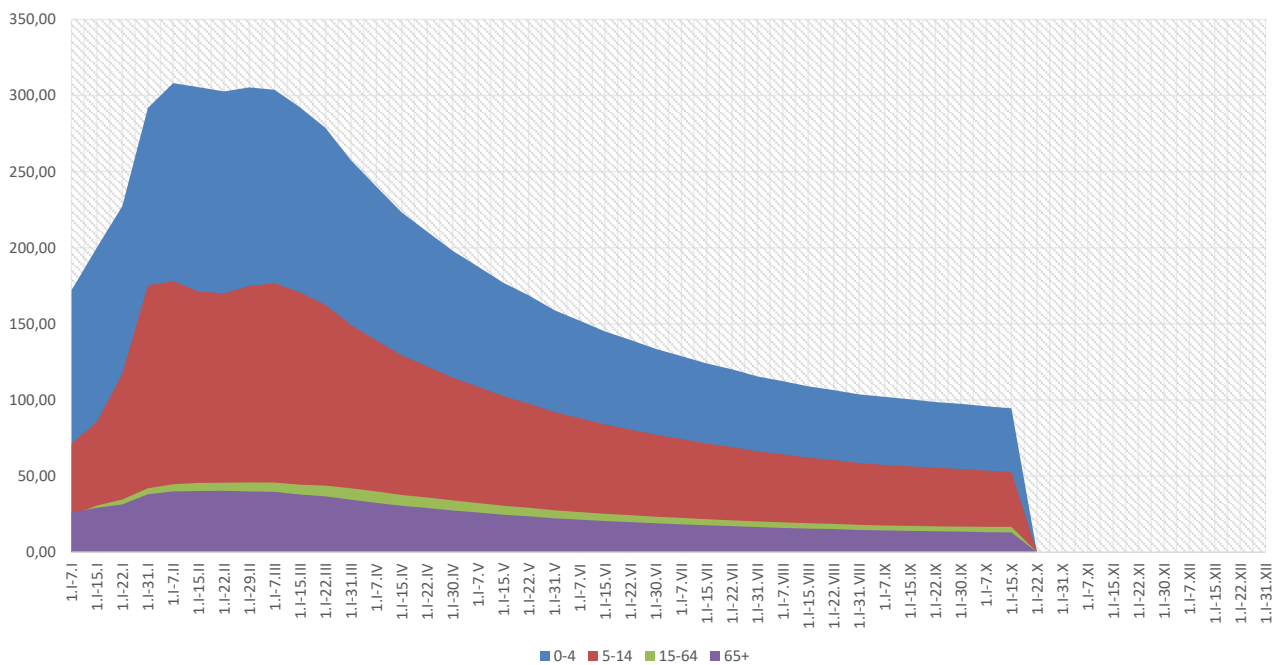

Objaśnienia:

1) Przeciętna dzienna zapadalność na 100 tys. ludności wg stanu w dniu 31 grudnia 2019 r.

Zachorowania i podejrzenia zachorowań na gripę w roku 2020 narastająco w porównaniu z poprzednimi latami

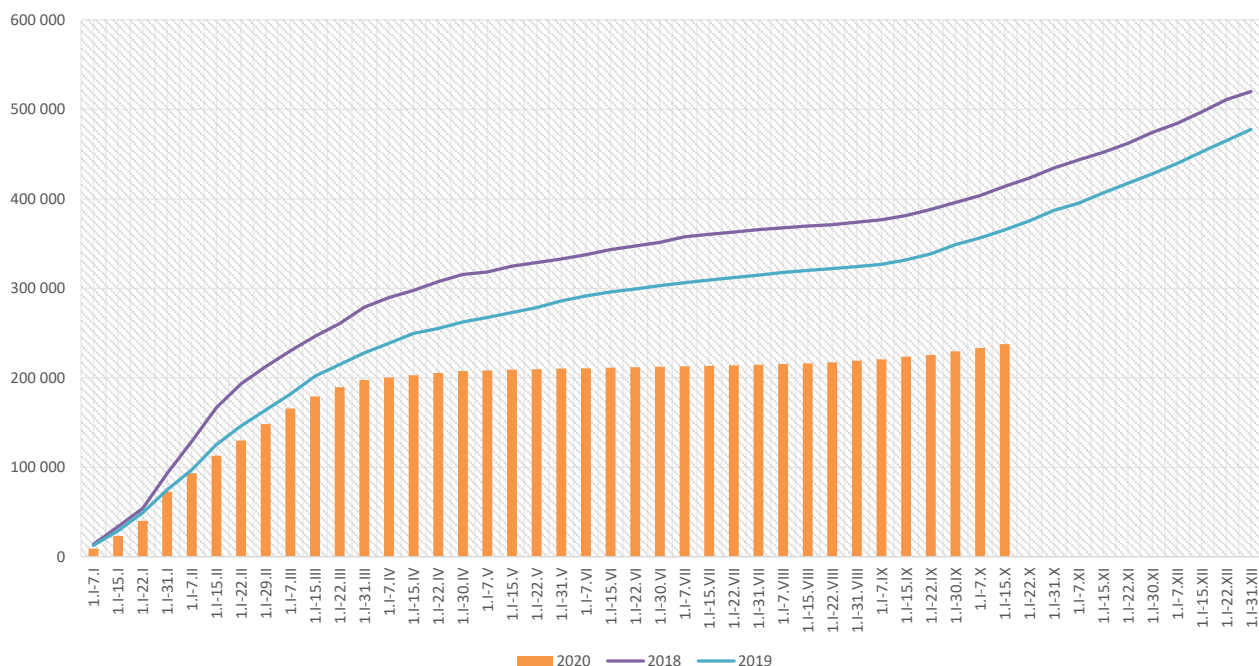

| Skierowani do szpitala z powodu grypy lub podejrzenia grypy w okresie od 1 stycznia do 15 października 2020 r. wg przyczyn i powiatów | | | | | | | | |
|--|--------------|-----------------|---|-----------------|-------------------------------------|-----------------|----------------|-----------------|
| Powiat | Ogółem | | Przyczyny skierowania do szpitala ¹⁾ | | | | | |
| | | | objawy ze strony układu krążenia | | objawy ze strony układu oddechowego | | inne przyczyny | |
| | liczba | % ²⁾ | liczba | % ³⁾ | liczba | % ³⁾ | liczba | % ³⁾ |
| MAŁOPOLSKA | 1 214 | 0,51% | 29 | 2,4% | 860 | 70,8% | 422 | 34,8% |
| bocheński | 118 | 0,59% | 1 | 0,8% | 118 | 100,0% | | |
| brzeski | 60 | 0,46% | 3 | 5,0% | 60 | 100,0% | | |
| chrzanowski | 69 | 1,80% | | | 69 | 100,0% | | |
| dąbrowski | 14 | 0,34% | | | 14 | 100,0% | | |
| gorlicki | 28 | 0,36% | | | 28 | 100,0% | | |
| m. Kraków | 190 | 0,50% | 18 | 9,5% | 160 | 84,2% | 52 | 27,4% |
| krakowski | 16 | 0,17% | 6 | 37,5% | 12 | 75,0% | 9 | 56,3% |
| limanowski | 23 | 0,94% | | | 18 | 78,3% | 12 | 52,2% |
| miechowski | 16 | 0,12% | | | 16 | 100,0% | | |
| myślenicki | 24 | 0,11% | | | 24 | 100,0% | | |
| Nowy Sącz i nowosądecki | 78 | 0,92% | | | 16 | 20,5% | 62 | 79,5% |
| nowotarski | 38 | 0,62% | 1 | 2,6% | 35 | 92,1% | 26 | 68,4% |
| olkuski | 26 | 0,14% | | | 26 | 100,0% | | |
| oświęcimski | 17 | 0,46% | | | 2 | 11,8% | 15 | 88,2% |
| proszowicki | 30 | 0,27% | | | 29 | 96,7% | 1 | 3,3% |
| suski | 26 | 0,29% | | | 14 | 53,8% | 22 | 84,6% |
| Tarnów i tarnowski | 208 | 1,01% | | | | | 208 | 100,0% |
| wadowicki | 153 | 1,24% | | | 153 | 100,0% | | |
| wielicki | 61 | 0,75% | | | 47 | 77,0% | 15 | 24,6% |
| tatrzański | 19 | 0,26% | | | 19 | 100,0% | | |

Objaśnienia:

1) Jedna osoba może być wykazana w kilku rubrykach.

2) W stosunku do ogółu zgłoszonych zachorowań i podejrzeń zachorowań na gripę.

3) W stosunku do ogółu osób skierowanych do szpitala z powodu grypy lub podejrzenia grypy.

**Zgony z powodu grypy i podejrzeń grypy w okresie
od 1 stycznia do 15 października 2020 r. wg wieku i powiatów**

| Powiat | Ogółem | Wiek (ukończone lata) | | | |
|-------------------------|----------|-----------------------|------|----------|----------|
| | | 0-4 | 5-14 | 15-64 | 65+ |
| MAŁOPOLSKA | 5 | - | - | 1 | 4 |
| bocheński | - | - | - | - | - |
| brzeski | - | - | - | - | - |
| chrzanowski | - | - | - | - | - |
| dąbrowski | - | - | - | - | - |
| gorlicki | - | - | - | - | - |
| m. Kraków | 4 | - | - | 1 | 3 |
| krakowski | - | - | - | - | - |
| limanowski | - | - | - | - | - |
| miechowski | - | - | - | - | - |
| myślenicki | - | - | - | - | - |
| Nowy Sącz i nowosądecki | - | - | - | - | - |
| nowotarski | - | - | - | - | - |
| olkuski | - | - | - | - | - |
| oświęcimski | - | - | - | - | - |
| proszowicki | - | - | - | - | - |
| suski | - | - | - | - | - |
| Tarnów i tarnowski | - | - | - | - | - |
| wadowicki | - | - | - | - | - |
| wielicki | 1 | - | - | - | 1 |
| tatrzański | - | - | - | - | - |

wykonała: Paulina Salawa-Kostkowska

Źródła danych:

Liczby zachorowań, podejrzeń zachorowań oraz zgonów: Dane z okresowych, zbiorczych „Meldunków o zachorowaniach i podejrzeniach zachorowań na grypę”, nadsyłanych do powiatowych stacji sanitarno-epidemiologicznych przez wszystkie jednostki ochrony zdrowia, do których zgłosili się chorzy, oraz dane ze zgłoszeń zgonów nadsyłanych do powiatowych i/lub wojewódzkich stacji sanitarno-epidemiologicznych przez lekarzy, przesyłane przez wojewódzkie stacje sanitarno-epidemiologiczne w formie zagregowanej do Zakładu Epidemiologii NIZP-PZH.

W "Meldunkach" - zgodnie z definicją grypy przyjętą na potrzeby nadzoru nad chorobami zakaźnymi w krajach Unii Europejskiej (Dz.U. L 262 z 27.9.2012) - wykazuje się grypę (rozpoznaną klinicznie i/lub laboratoryjnie) oraz wszystkie rozpoznane klinicznie zachorowania grypopodobne i ostre zakażenia dróg oddechowych spełniające kryteria definicji.