

ZARZĄDZENIE NR 33/2023
NADLEŚNICZEGO NADLEŚNICTWA SZCZEBRA
z dnia 06 lipca 2023 r.

w sprawie zmiany Zarządzenia nr 74/2021 Nadleśniczego Nadleśnictwa Szczebra z dnia 30 grudnia 2021 r. w sprawie nadania Regulaminu Organizacyjnego Nadleśnictwu Szczebra

(znak spr.: S.012.1.2023)

Na podstawie art. 35, ust. 1 ustawy z 28 września 1991 r. o lasach z późn. zm. (Dz.U. z 2022 r. poz. 672) oraz § 22 ust. 3 i § 25 ust. 3 Statutu Państwowego Gospodarstwa Leśnego Lasy Państwowe, stanowiącego załącznik do Zarządzenia nr 50 Ministra Ochrony Środowiska, Zasobów Naturalnych i Leśnictwa z 18 maja 1994 r. w sprawie nadania Statutu Państwowemu Gospodarstwu Leśnemu Lasy Państwowe, w oparciu o Zarządzenie nr 90 Dyrektora Generalnego Lasów Państwowych z dnia 12 grudnia 2012 r. w sprawie ramowego regulaminu organizacyjnego nadleśnictwa zarządzam, co następuje:

§ 1

1. W Załączniku nr 1 do Zarządzenia Nr 74/2021 Nadleśniczego Nadleśnictwa Szczebra z dnia 30 grudnia 2021 r. w sprawie nadania Regulaminu Organizacyjnego Nadleśnictwu Szczebra otrzymują brzmienie:

§ 18:

„Leśnictwo łowieckie (Ośrodek Hodowli Zwierzyny)

1. **Leśnictwo łowieckie (OHZ)** stanowią obwody łowieckie wyłączone z wydzierżawiania na drodze decyzji wydanej przez ministra właściwego do spraw środowiska, przekazane w zarząd Nadleśnictwu Szczebra. W leśnictwie łowieckim Nadleśnictwa Szczebra, oprócz polowania, realizowane są cele związane w szczególności z prowadzeniem wzorcowego zagospodarowania łowiska, wdrażaniem nowych osiągnięć z zakresu łowiectwa, prowadzeniem badań naukowych, jak również hodowlą zwierząt łownych szczególnie pożytecznych w biocenozach leśnych.
2. Za całokształt spraw związanych z prowadzeniem gospodarki łowieckiej na terenie leśnictwa łowieckiego (obwody nr: 38, 39, 40) odpowiedzialny jest leśniczy ds. łowieckich.
3. Do obowiązków ww. leśniczego w szczególności należy:
 - 1) obserwacja stanu łowiska oraz realizacja potrzeb hodowlanych i ochronnych;
 - 2) nadzorowanie przestrzegania warunków zawartych w umowach obwodów wydzierżawionych;
 - 3) zagospodarowanie poletek łowieckich i zaporowych z uwzględnieniem potrzeb paszowych na dokarmianie zwierzyny;
 - 4) bieżąca kontrola stanu technicznego urządzeń łowieckich;
 - 5) prowadzenie ewidencji zgłoszeń myśliwych;

sh

RADCA PRAWNY
Michał Antertan

- 6) odpowiada za organizację, przebieg polowań oraz bezpieczeństwo na polowaniach na terenie leśnictwa łowieckiego;
 - 7) sporządzanie wykazów odbiorczych na tusze trofea, pasze itp.;
 - 8) udział w ważeniu tusz kupowanych przez myśliwych oraz sporządzanie stosownej dokumentacji;
 - 9) szacowanie szkód wyrządzonych przez zwierzynę leśną na terenie OHZ;
 - 10) wyliczanie wartości szkód na podstawie sporządzonych protokołów;
 - 11) organizacja i nadzorowanie nad przebiegiem inwentaryzacji zwierzyny oraz sporządzanie dokumentacji inwentaryzacyjnej;
 - 12) sporządzanie propozycji wniosków gospodarki łowieckiej, a po ich zatwierdzeniu sporządzenie rocznego planu łowieckiego;
 - 13) sporządzanie dokumentacji płacowej za prace wykonane w leśnictwie;
 - 14) udział w komisyjnej wycenie trofeów wraz ze sporządzeniem stosownego protokołu.
4. Podleśniczy przydzielony do leśnictwa łowieckiego podlega bezpośrednio leśniczemu ds. łowieckich.
 5. Postanowienia zawarte w § 17 ust. 5, 9 i 10 stosuje się odpowiednio.
 6. Leśniczy ds. łowieckich wykonuje czynności kancelaryjne w systemie EZD, zgodnie z obowiązującym zarządzeniem nadleśniczego.
 7. Szczegółowy zakres obowiązków i odpowiedzialności służbowej leśniczego i podleśniczego określa zakres obowiązków."

§ 29 pkt 2:

„Dodatkowo, bezpośredni przełożony użytkownika SILP odpowiada za:

- a) stały nadzór nad prawidłowością posiadanych przez pracownika uprawnień w systemie, niezbędnych do prawidłowej realizacji zadań wynikających z zakresu czynności,
- b) sprawowanie nadzoru nad działaniami wymienionymi w ppkt. 1 h),
- c) obsługę modułów funkcjonalnych SILP w zakresie merytorycznego działania komórki organizacyjnej,
- d) dbanie o zachowanie bezpieczeństwa SILP i przetwarzanych danych."

2. Zmianie ulegają:

- 1) Załącznik nr 1 do Regulaminu Organizacyjnego Nadleśnictwa Szczebra – „Schemat organizacyjny Nadleśnictwa Szczebra”, stanowiący Załącznik nr 1 do niniejszego zarządzenia;
- 2) Załącznik nr 2 do Regulaminu Organizacyjnego Nadleśnictwa Szczebra – „Wykaz leśnictw”, stanowiący Załącznik nr 2 do niniejszego zarządzenia;

- 3) Załącznik nr 3 do Regulaminu Organizacyjnego Nadleśnictwa Szczebra - „Imienny wykaz pracowników Nadleśnictwa Szczebra upoważnionych przez nadleśniczego do stosowania funkcji „Global”, stanowiący Załącznik nr 13 do niniejszego zarządzenia.”

§ 2

Na podstawie uregulowań niniejszego zarządzenia:

- 1) kierownicy komórek organizacyjnych Nadleśnictwa Szczebra w terminie 7 dni dostosują dotychczasową organizację, zakres działania i obowiązki podległych pracowników,
- 2) główny księgowy, w terminie do 21.07.2023 r. dostosuje Regulamin kontroli wewnętrznej Nadleśnictwa Szczebra oraz Instrukcję obiegu dokumentów i kontroli wewnętrznej w Nadleśnictwie.

§ 3

Zarządzenie wchodzi w życie z dniem podpisania.

Nadleśniczy

Otrzymują:

Pracownicy Nadleśnictwa Szczebra
- wszyscy



NADLEŚNICZY
Nadleśnictwa Szczebra
W. Stankiewicz
Wojciech Stankiewicz

Załącznik nr 1
do Zarządzenia nr 33/2023
z dnia 06.07.2023 r.
stanowiący Załącznik Nr 1
do Regulaminu Organizacyjnego
Nadleśnictwa Szczebra z dnia
30.12.2021 r.

SCHEMAT ORGANIZACYJNY NADLEŚNICTWA SZCZEBRA

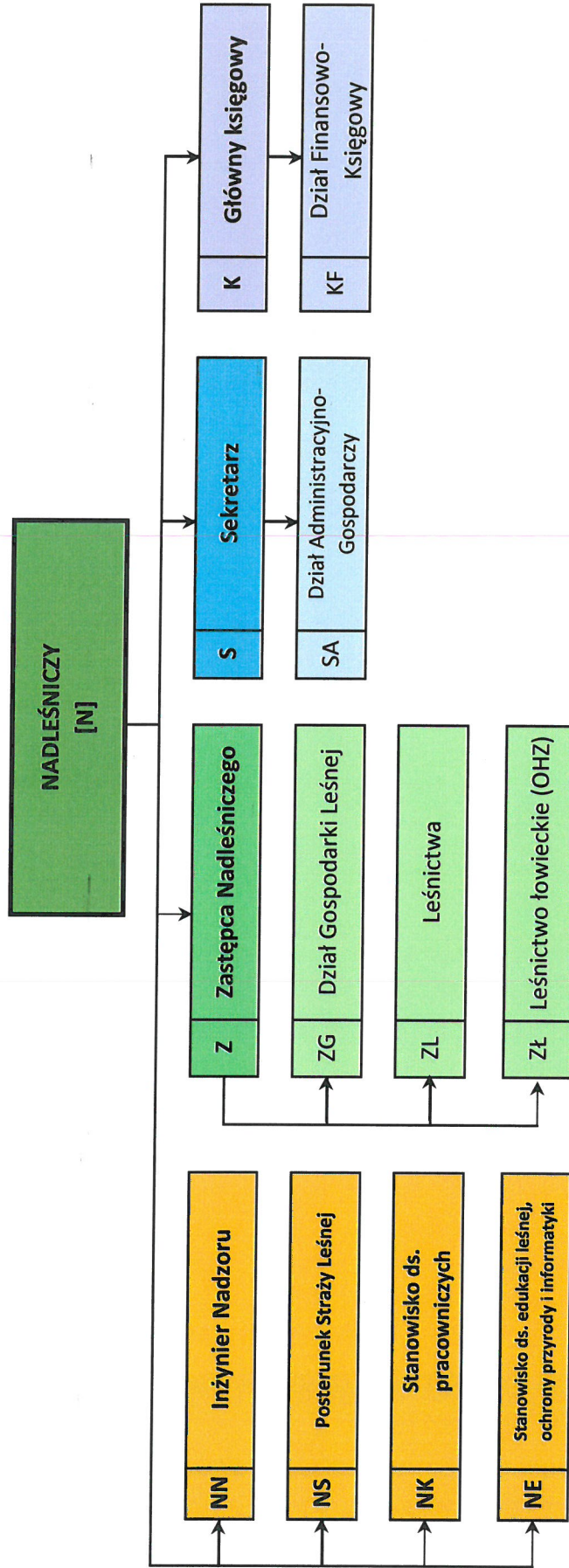

NADLEŚNICZY
Nadleśnictwa Szczebra
W. Pospolna
Wojciech Stankiewicz

M

Załącznik nr 2
do Zarządzenia nr 33/2023
z dnia 06.07.2023 r.
stanowiący Załącznik nr 2
do Regulaminu Organizacyjnego
Nadleśnictwa Szczebra
z dnia 30.12.2021 r.

WYKAZ LEŚNICTW

L.p.	Leśnictwo	Nazwa i numer obrębu	Adres leśny
1	Lipki	Obręb Serwy (2)	01-27-2-01
2	Dębiny		01-27-2-03
3	Przewież		01-27-2-04
4	Busznica	Obręb Szczebra (3)	01-27-3-06
5	Nowinka		01-27-3-07
6	Blizna		01-27-3-08
7	Klonownica		01-27-3-09
8	Koniecibór	Obręb Rozpuda (1)	01-27-1-10
9	Masalszczyzna		01-27-1-11
10	Młynisko (w tym szkółka leśna)		01-27-1-14
11	Jaśki		01-27-1-15
12	Topiłówka		01-27-1-16
13	Leśnictwo łowieckie (OHZ)	-	01-27

NADLEŚNICZY
Nadleśnictwa Szczebra
W. Stankiewicz
Wojciech Stankiewicz

Załącznik nr 3
do Zarządzenia nr 33/2023
z dnia 06.07.2023 r.
stanowiący Załącznik nr 3
do Regulaminu Organizacyjnego
Nadleśnictwa Szczebra
z dnia 30.12.2021 r.

Imienny wykaz pracowników Nadleśnictwa Szczebra upoważnionych przez nadleśniczego do stosowania funkcji „Global”

L.p.	Zakres, dział	Imię i nazwisko	Zmiana pracownika na stanowisku	Data zmiany
I. System planów (Planowanie->Pozycje planu; Projektowanie-> Planowanie i optymaliz.)				
1.	Zagospodarowanie lasu, plany urzędzenia lasu, stan posiadania (gr. czynn. SP-*), zadrzewienia (typy planów: HOD, NAS, OCHRL, SZKL, ZAD)	Dorota Łangowska Maciej Jankowski Emilia Zyskowska-Piekiełko Paweł Jabłoński Magdalena Rydzewska Wojciech Górka – pozycje planu związane z utrzymaniem infrastruktury (gr. czynn. UT-* oraz grupy cz. związane utrzymaniem obiektów infrastruktury szkółkarskiej, hodowli lasu, nasiennictwa, ochrony lasu) Artur Wasilewski – pozycje planu związane z utrzymaniem infrastruktury (gr. czynn. UT-* oraz grupy cz. związane utrzymaniem obiektów infrastruktury szkółkarskiej, hodowli lasu, nasiennictwa, ochrony lasu)		
2.	Plan pozyskania, gospodarka łowiecka i łąkowo-rolna (typy planów: ŁR, POZ, UBOCP, ŁOW)	Emilia Zyskowska-Piekiełko Artur Mołodziejko Elżbieta Siwicka Katarzyna Prus Dorota Łangowska Paweł Jabłoński Magdalena Rydzewska Łukasz Czokajło		
3.	Ochrona przyrody, edukacja, plany budżetowe	Paweł Gliński Dorota Łangowska Emilia Zyskowska-Piekiełko Łukasz Czokajło (edukacja, budżet) Artur Mołodziejko (projekt pszczeli)		
4.	Ochrona ppoż. (typ planu OCHRP)	Łukasz Czokajło Jacek Motybel		
5.	Inwestycje i remonty (w tym trzymanie), działalność pomocnicza i dodatkowa (typy planów: INW, UTRZ, DODP, USŁ WEW)	Artur Wasilewski Wojciech Górka Jacek Motybel Paweł Gliński - utrzymanie obiektów edukacyjnych i turystycznych Łukasz Czokajło- utrzymanie obiektów edukacyjnych i turystycznych		
6.	Plany BHP	Jacek Motybel Wojciech Górka		

7.	Plany administracyjne (typ planu ADM z wyjątkiem pkt. 5 i 6)	Wojciech Górka Katarzyna Motybel Jacek Motybel Dorota Puczyłowska Maciej Jankowski (regulacja stanu posiadania) Łukasz Czokajło Magdalena Rydzewska Paweł Jabłoński Agnieszka Sewastynowicz, Justyna Pycz (związane z pracownikami - wynagrodzenia, narzuty, chorobowe itp.) Paweł Gliński - związane z pracownikami -wynagrodzenia, narzuty, chorobowe itp.) Artur Wasilewski – gospodarka mieszkaniowa Artur Mołodziejko (zwalczanie ASF)		
II. Obrót drewnem				
8.	Przychód drewna (magazyn drewna)	Elżbieta Siwicka Emilia Zyskowska-Piekielek Katarzyna Prus Paweł Jabłoński Magdalena Rydzewska		
9.	Kwity: wywozowe, podwozowe, zrywkowe	Elżbieta Siwicka Katarzyna Prus Paweł Jabłoński Magdalena Rydzewska		
III. Zamknięcie zespołu księgowego (zaksięgowanie)				
10.	Wszystkie zespoły księgowe – zgodnie z zakresem obowiązków	Dorota Puczyłowska Magdalena Kossakowska Joanna Stuchocka Alicja Masiewicz Magdalena Glińska		
IV. Przychód, rozchód, zmiana miejsca użytkowania, przelączenie części inwentarza rzeczowych składników majątkowych i WNiP, a także ich korekta (SILPweb Infrastruktura->Inwentarz->Dokumenty)				
11.	Wszystkie dokumenty dotyczące przychodu (np. OT, PP, PT WE), rozchodu (np. LT, LN, PR, PT WY), ZM, PCI oraz dokumenty korygujące	Katarzyna Motybel Artur Wasilewski Wojciech Górka		
V. Przychód pozostałych obiektów inwentarzowych – zatwierdzenie przyciskiem „Udostępnij obiekt” (SILPweb Infrastruktura->Inwentarz)				
12.	Materiały w przerobie (rodzaj inw. R*)	Emilia Zyskowska-Piekielek Dorota Łangowska Dorota Puczyłowska Wojciech Górka Katarzyna Motybel Artur Wasilewski		
13.	Gospodarka mieszkaniowa (rodzaj inw. M*)	Wojciech Górka Artur Wasilewski Katarzyna Motybel		
14.	Obiekty ppoż. (rodzaj inw. P*)	Łukasz Czokajło Jacek Motybel		
15.	Zadania inwestycyjne (rodzaj inw. I000010)	Artur Wasilewski Wojciech Górka		
16.	Drogi i inne obiekty liniowe niestanowiące środków trwałych (rodzaj inw. L*)	Artur Wasilewski Wojciech Górka		
17.	Przedsięwzięcia wspólne z JST (rodzaj inw. S*)	Artur Wasilewski Wojciech Górka		

U
Jh

18.	Pozostałe obiekty – obwody łowieckie, obiekty turystyczne, pracownicy, środki zewnętrzne, prenumeraty itp. (rodzaj inv. A*)	Dorota Puczyłowska Wojciech Górka Emilia Zyskowska-Piekietko Dorota Łangowska Artur Mołodziejko Paweł Gliński Katarzyna Motybel		
VI. Kadry i płace				
19.	Wynagrodzenia	Magdalena Glińska Joanna Słuchocka Dorota Puczyłowska		
VII. Pozostałe moduły				
20.	Pozostałe moduły i funkcjonalności	Pracownicy wymienieni w niniejszym załączniku, którzy zobowiązani są do korzystania z danego modułu/ funkcjonalności na podstawie zakresu obowiązków.		
VIII. Transfery z rejestratora				
21.	1.Przychód drewna (WOD) 2. Kwity zrywkowe 3. Pozycje planu typu POZ dla użytkowników przygodnych (Planowanie/Pozycje planu)	Piotr Sylwester Łozowski Marek Tomasz Sudnik Dariusz Borkowski Krzysztof Giedo Arkadiusz Kulinkowski Jerzy Gorajewski Ryszard Borkowski Mirosław Sewastynowicz Robert Niewiński Henryk Wasilewski Jakub Sieńko Tomasz Słowański Kazimierz Gałkowski Krzysztof Rowiński Waldemar Ostaszewski Krzysztof Gajewski Kamil Sudnik Krzysztof Klimaszewski Norbert Frąckiewicz Jarosław Czernicki Michał Szczudło Urszula Grzybczyńska Anna Bacewicz Ewa Radziszewska Piotr Radziszewski Andrzej Jadeszko Mariusz Byliński Gracjan Bochra Andrzej Piotr Mleczek Bernadetta Kęsek-Buchowska		

Wykaz osób upoważnionych przez kierownika jednostki do stosowania funkcji GLOBAL będzie aktualizowany na bieżąco, stosownie do występujących zmian kadrowych.

Stan na dzień: 06.07.2023 r.

NADLEŚNICZY
Nadleśnictwa Szczebra
W. Stankiewicz
Wojciech Stankiewicz