



DZIENNIK URZĘDOWY

WOJEWÓDZTWA PODLASKIEGO

Białystok, dnia 21 lutego 2023 r.

Poz. 990

ZARZĄDZENIE REGIONALNEGO DYREKTORA OCHRONY ŚRODOWISKA W BIAŁYMSTOKU

z dnia 15 lutego 2023 r.

w sprawie rezerwatu przyrody „Jezioro Hańcza”

Na podstawie art. 13 ust. 3 ustawy z dnia 16 kwietnia 2004 r. o ochronie przyrody (Dz. U. z 2022 r. poz. 916, 1726, 2185 i 2375) zarządza się, co następuje:

§ 1. Rezerwat przyrody pod nazwą „Jezioro Hańcza”, zwany dalej „rezerwatem”, obejmuje obszar o łącznej powierzchni 305,25 ha, położony na terenie gminy Przerośl, w powiecie suwalskim, w województwie podlaskim.

§ 2. 1. Położenie i przebieg granicy rezerwatu w postaci współrzędnych punktów jej załamania, przedstawia załącznik nr 1 do zarządzenia.

2. Położenie i przebieg granicy rezerwatu w postaci mapy przedstawia załącznik nr 2 do zarządzenia.

§ 3. Celem rezerwatu jest zachowanie naturalnych ekosystemów wodnych z rzadkimi i chronionymi gatunkami roślin i zwierząt oraz zachowanie wybitnych walorów krajobrazowych i najgłębszego jeziora Polski.

§ 4. Rodzaj rezerwatu określa się jako wodny (W). Typ rezerwatu ze względu na dominujący przedmiot ochrony określa się jako fitocenotyczny (PFi), podtyp – zbiorowisk nieleśnych (zn). Typ rezerwatu ze względu na główny typ ekosystemu określa się jako wodny (EW), podtyp – jezior mezotroficznym (jm).

§ 5. Nadzór nad rezerwatem sprawuje Regionalny Dyrektor Ochrony Środowiska w Białymstoku.

§ 6. Zarządzenie wchodzi w życie po upływie 14 dni od dnia ogłoszenia¹⁾.

Regionalny Dyrektor Ochrony Środowiska w Białymstoku
Beata Bezubik

¹⁾ Niniejsze zarządzenie było poprzedzone Zarządzeniem Ministra Leśnictwa i Przemysłu Drzewnego z dnia 10 maja 1963 r. w sprawie uznania za rezerwat przyrody (M.P. z 1964 r. Nr 48, poz. 244), które utraciło moc z dniem 1 maja 2004 r. wraz z wejściem w życie ustawy z dnia 16 kwietnia 2004 r. o ochronie przyrody (Dz. U. z 2022 r., poz. 916, 1726, 2185 i 2375) na podstawie art. 161 w związku z art. 157 tej ustawy.

**Załącznik nr 1 do Zarządzenia
Regionalnego Dyrektora
Ochrony Środowiska w Białymstoku
z dnia 15 lutego 2023 r.**

**POŁOŻENIE I PRZEBIEG GRANICY REZERWATU PRZYRODY „JEZIORO
HAŃCZA” W POSTACI WSPÓLRZĘDNYCH PUNKTÓW ZAŁAMANIA GRANICY,
W UKŁADZIE WSPÓLRZĘDNYCH PŁASKICH PROSTOKĄTNYCH PL-1992 ¹⁾**

Lp.	X	Y
1.	719911,21	748465,10
2.	719906,45	748485,33
3.	719906,26	748486,86
4.	719861,31	748511,07
5.	719845,55	748518,89
6.	719844,35	748519,48
7.	719825,47	748528,84
8.	719789,19	748545,72
9.	719784,85	748552,35
10.	719776,63	748558,72
11.	719767,78	748562,10
12.	719756,96	748564,73
13.	719746,44	748570,50
14.	719729,45	748581,31
15.	719711,66	748590,30
16.	719708,52	748590,60
17.	719692,87	748591,94
18.	719643,84	748603,82
19.	719636,74	748605,36
20.	719578,52	748624,64
21.	719553,15	748596,97
22.	719531,76	748589,78
23.	719511,35	748592,76
24.	719497,41	748599,33
25.	719470,33	748627,48
26.	719452,10	748644,59
27.	719350,49	748635,68
28.	719318,68	748621,09
29.	719268,22	748619,61
30.	719246,64	748629,91
31.	719186,58	748635,45
32.	719169,22	748646,00
33.	719059,72	748681,43

Lp.	X	Y
34.	719040,92	748698,70
35.	719016,02	748703,29
36.	718998,50	748713,74
37.	718935,88	748731,70
38.	718900,88	748737,74
39.	718876,31	748738,73
40.	718857,59	748746,05
41.	718830,25	748755,38
42.	718826,64	748758,99
43.	718823,60	748763,43
44.	718820,55	748767,87
45.	718823,26	748782,65
46.	718828,62	748813,24
47.	718814,77	748902,37
48.	718807,05	748921,78
49.	718805,49	748946,15
50.	718811,59	748991,63
51.	718801,33	749011,02
52.	718763,38	749003,63
53.	718753,36	749006,10
54.	718745,60	749008,01
55.	718735,44	749006,78
56.	718728,43	748998,87
57.	718705,28	748959,58
58.	718697,55	748950,50
59.	718686,60	748949,88
60.	718651,09	748931,44
61.	718604,48	748880,36
62.	718553,60	748834,95
63.	718530,04	748806,27
64.	718505,57	748791,18
65.	718485,07	748785,61
66.	718434,58	748805,43

¹⁾ Układ współrzędnych płaskich prostokątnych PL-1992 jest jednym z układów tworzących państwowy system odniesień przestrzennych, o którym mowa w przepisach wydanych na podstawie art. 3 ust. 5 ustawy z dnia 17 maja 1989 r. – Prawo geodezyjne i kartograficzne (Dz. U. z 2021 r. poz. 1990 i 1641 oraz z 2022 r. poz. 1846 i 2185 oraz M.P. z 2021 r. poz. 964 oraz M.P. z 2022 r. poz. 1038).

Lp.	X	Y
67.	718389,53	748827,24
68.	718392,33	748844,21
69.	718401,38	748880,31
70.	718424,68	748898,24
71.	718417,31	748921,81
72.	718405,34	748925,39
73.	718343,53	748927,18
74.	718300,37	748905,92
75.	718222,69	748911,76
76.	718207,48	748905,14
77.	718214,72	748877,98
78.	718224,58	748869,24
79.	718233,17	748861,25
80.	718238,98	748846,82
81.	718252,03	748825,30
82.	718249,24	748798,83
83.	718216,94	748787,24
84.	718197,73	748818,61
85.	718155,86	748868,93
86.	718164,66	748919,26
87.	718152,48	748931,93
88.	718087,14	748957,64
89.	718055,21	748954,76
90.	718038,22	748949,15
91.	718012,00	748923,04
92.	717996,37	748896,21
93.	717937,00	748868,05
94.	717912,99	748846,01
95.	717905,03	748815,64
96.	717864,21	748778,99
97.	717837,18	748773,69
98.	717725,07	748751,52
99.	717707,00	748744,23
100.	717696,45	748740,44
101.	717684,01	748732,49
102.	717676,08	748725,44
103.	717662,03	748719,53
104.	717655,98	748710,31
105.	717655,63	748692,55
106.	717655,32	748684,97
107.	717678,17	748663,01
108.	717687,60	748659,52
109.	717702,38	748660,26
110.	717718,19	748653,84
111.	717724,62	748640,89

Lp.	X	Y
112.	717723,93	748632,73
113.	717719,28	748627,92
114.	717714,00	748616,50
115.	717706,18	748603,35
116.	717697,44	748595,28
117.	717681,13	748587,60
118.	717667,92	748570,29
119.	717660,88	748559,26
120.	717656,16	748545,82
121.	717654,96	748530,32
122.	717647,84	748517,12
123.	717637,52	748513,32
124.	717628,01	748514,74
125.	717612,53	748509,37
126.	717592,65	748507,12
127.	717570,71	748505,52
128.	717561,22	748504,85
129.	717538,84	748506,61
130.	717523,96	748504,75
131.	717505,35	748500,42
132.	717486,63	748494,73
133.	717472,25	748489,23
134.	717453,44	748479,54
135.	717438,94	748469,75
136.	717424,91	748454,88
137.	717396,40	748429,30
138.	717384,74	748421,36
139.	717374,66	748411,63
140.	717351,18	748397,20
141.	717316,49	748380,30
142.	717297,78	748371,58
143.	717267,67	748362,60
144.	717235,32	748360,67
145.	717205,68	748363,26
146.	717161,81	748373,19
147.	717134,10	748374,43
148.	717116,11	748369,74
149.	717086,45	748353,06
150.	717067,14	748338,60
151.	716991,24	748317,47
152.	716980,57	748310,90
153.	716944,65	748288,22
154.	716913,28	748273,03
155.	716873,87	748252,01
156.	716848,51	748236,62

Lp.	X	Y
157.	716827,81	748222,55
158.	716824,91	748221,44
159.	716813,25	748217,60
160.	716749,73	748208,54
161.	716741,09	748212,98
162.	716720,82	748223,19
163.	716701,41	748227,67
164.	716694,88	748232,10
165.	716682,86	748241,51
166.	716676,92	748265,33
167.	716662,69	748276,63
168.	716654,09	748278,80
169.	716616,11	748286,24
170.	716599,25	748308,85
171.	716587,39	748312,21
172.	716578,13	748314,36
173.	716566,54	748314,03
174.	716547,27	748309,95
175.	716534,73	748303,22
176.	716519,57	748293,62
177.	716509,40	748283,78
178.	716505,21	748270,56
179.	716498,89	748250,66
180.	716511,61	748221,23
181.	716552,45	748196,81
182.	716560,02	748184,93
183.	716561,94	748165,77
184.	716556,55	748142,42
185.	716562,56	748131,44
186.	716563,89	748124,99
187.	716561,51	748113,43
188.	716556,61	748105,82
189.	716544,87	748080,39
190.	716541,63	748077,31
191.	716523,44	748048,67
192.	716519,71	748041,44
193.	716512,00	748033,49
194.	716509,91	748030,01
195.	716501,58	748018,76
196.	716487,94	747995,32
197.	716480,38	747979,82
198.	716461,28	747957,25
199.	716450,91	747946,98
200.	716440,59	747943,74
201.	716421,43	747935,87

Lp.	X	Y
202.	716409,84	747927,94
203.	716400,50	747923,01
204.	716393,71	747917,70
205.	716385,55	747908,67
206.	716375,35	747897,40
207.	716368,89	747889,67
208.	716364,14	747880,50
209.	716358,51	747874,95
210.	716331,09	747863,25
211.	716317,40	747851,53
212.	716312,79	747840,36
213.	716301,52	747831,64
214.	716293,54	747822,65
215.	716275,13	747812,20
216.	716268,18	747809,37
217.	716235,22	747795,42
218.	716223,93	747795,99
219.	716210,86	747795,02
220.	716198,46	747791,13
221.	716176,12	747785,59
222.	716159,42	747777,65
223.	716152,58	747771,61
224.	716143,23	747762,48
225.	716139,36	747755,30
226.	716124,57	747738,97
227.	716106,44	747717,51
228.	716103,14	747710,64
229.	716094,42	747698,46
230.	716088,29	747684,70
231.	716077,44	747674,19
232.	716074,02	747672,26
233.	716064,95	747668,29
234.	716051,28	747664,73
235.	716037,36	747664,95
236.	716033,27	747663,95
237.	716009,13	747656,94
238.	716001,71	747651,26
239.	715995,04	747643,72
240.	715982,06	747637,97
241.	715960,01	747632,15
242.	715957,81	747632,60
243.	715932,47	747625,96
244.	715929,82	747624,47
245.	715918,10	747621,43
246.	715916,64	747619,72

Lp.	X	Y
247.	715904,17	747614,49
248.	715881,48	747608,12
249.	715874,29	747604,46
250.	715873,02	747605,00
251.	715850,58	747593,13
252.	715848,82	747591,03
253.	715839,10	747582,59
254.	715807,97	747552,13
255.	715800,81	747543,07
256.	715768,33	747532,48
257.	715757,76	747522,34
258.	715742,10	747515,34
259.	715739,21	747514,04
260.	715731,08	747514,72
261.	715712,98	747514,96
262.	715687,00	747515,34
263.	715681,81	747511,31
264.	715679,60	747507,41
265.	715668,58	747493,50
266.	715661,85	747481,95
267.	715639,92	747450,26
268.	715638,80	747450,55
269.	715623,98	747434,36
270.	715615,33	747431,21
271.	715602,98	747429,40
272.	715594,79	747427,05
273.	715587,13	747426,99
274.	715582,21	747426,42
275.	715576,71	747426,29
276.	715559,92	747409,12
277.	715563,47	747401,86
278.	715560,92	747400,53
279.	715556,14	747392,30
280.	715552,30	747385,38
281.	715550,16	747368,42
282.	715546,84	747365,65
283.	715544,43	747361,87
284.	715540,41	747356,27
285.	715534,52	747340,27
286.	715527,03	747321,62
287.	715513,11	747304,83
288.	715518,91	747295,81
289.	715528,72	747289,78
290.	715524,78	747282,82
291.	715525,68	747280,36

Lp.	X	Y
292.	715533,49	747277,89
293.	715545,32	747274,40
294.	715558,56	747271,39
295.	715577,84	747270,20
296.	715599,94	747276,83
297.	715619,96	747285,74
298.	715632,48	747289,40
299.	715653,28	747288,42
300.	715667,71	747282,92
301.	715677,11	747277,20
302.	715690,61	747270,52
303.	715716,65	747253,63
304.	715748,21	747240,69
305.	715784,22	747234,38
306.	715800,09	747231,87
307.	715871,00	747228,75
308.	715908,74	747222,25
309.	715923,32	747216,88
310.	715945,00	747211,73
311.	715958,43	747208,55
312.	715992,51	747200,47
313.	716028,55	747201,47
314.	716054,19	747201,31
315.	716068,67	747212,93
316.	716083,83	747219,13
317.	716100,32	747220,93
318.	716142,96	747219,72
319.	716175,40	747222,04
320.	716236,61	747238,07
321.	716243,59	747236,50
322.	716280,90	747222,39
323.	716296,65	747221,76
324.	716308,55	747219,39
325.	716352,17	747205,02
326.	716414,68	747181,38
327.	716438,42	747166,86
328.	716457,36	747159,14
329.	716502,24	747152,16
330.	716516,47	747150,74
331.	716525,01	747163,31
332.	716539,03	747184,50
333.	716563,92	747207,36
334.	716571,30	747210,43
335.	716585,26	747215,95
336.	716604,26	747237,08

Lp.	X	Y
337.	716636,39	747257,42
338.	716644,21	747287,76
339.	716639,03	747317,58
340.	716646,01	747357,15
341.	716647,38	747387,40
342.	716657,60	747419,03
343.	716667,04	747442,20
344.	716666,83	747448,77
345.	716666,02	747473,98
346.	716667,12	747514,22
347.	716662,24	747553,96
348.	716610,74	747559,88
349.	716582,19	747522,67
350.	716585,36	747489,77
351.	716574,29	747463,72
352.	716564,41	747462,16
353.	716530,05	747481,03
354.	716522,97	747505,06
355.	716512,22	747526,56
356.	716500,98	747544,94
357.	716478,55	747563,40
358.	716474,42	747589,91
359.	716488,90	747595,79
360.	716509,38	747600,78
361.	716520,82	747591,89
362.	716558,13	747550,61
363.	716594,36	747567,42
364.	716629,37	747580,05
365.	716646,27	747602,63
366.	716653,89	747626,78
367.	716665,09	747649,14
368.	716673,47	747668,26
369.	716700,29	747675,91
370.	716712,19	747679,30
371.	716727,22	747682,98
372.	716752,46	747689,18
373.	716762,58	747691,66
374.	716788,43	747692,94
375.	716802,68	747693,65
376.	716806,12	747695,36
377.	716822,31	747703,40
378.	716827,43	747705,94
379.	716854,34	747732,80
380.	716858,62	747737,48
381.	716865,26	747744,74

Lp.	X	Y
382.	716871,58	747751,64
383.	716878,27	747758,94
384.	716884,23	747765,46
385.	716895,10	747777,32
386.	716901,69	747786,79
387.	716912,24	747801,95
388.	716915,06	747806,43
389.	716923,35	747819,64
390.	716923,81	747820,36
391.	716939,85	747817,34
392.	716944,96	747816,50
393.	716954,74	747814,89
394.	716958,86	747814,95
395.	716974,79	747815,13
396.	716975,99	747815,20
397.	716996,66	747816,36
398.	716999,94	747816,55
399.	717010,12	747810,92
400.	717016,16	747807,59
401.	717021,12	747802,97
402.	717034,46	747790,54
403.	717044,50	747764,32
404.	717054,11	747746,70
405.	717062,53	747731,24
406.	717070,10	747722,93
407.	717073,32	747719,40
408.	717094,12	747714,37
409.	717112,98	747709,80
410.	717119,94	747703,69
411.	717148,94	747678,25
412.	717164,12	747668,29
413.	717174,21	747661,69
414.	717215,17	747666,69
415.	717224,69	747666,15
416.	717248,95	747664,78
417.	717263,75	747662,28
418.	717281,31	747659,32
419.	717308,56	747654,72
420.	717378,39	747646,30
421.	717418,52	747640,51
422.	717460,34	747618,60
423.	717500,65	747603,30
424.	717531,13	747593,45
425.	717598,27	747611,82
426.	717621,32	747618,47

Lp.	X	Y
427.	717658,16	747625,46
428.	717693,01	747643,66
429.	717693,89	747644,12
430.	717737,39	747651,61
431.	717767,54	747680,33
432.	717801,15	747702,40
433.	717876,69	747729,99
434.	717928,76	747750,09
435.	717947,07	747757,16
436.	717977,91	747790,19
437.	718007,52	747790,86
438.	718031,87	747782,22
439.	718044,97	747776,27
440.	718070,89	747769,06
441.	718096,93	747768,60
442.	718113,06	747773,55
443.	718128,62	747786,48
444.	718139,98	747803,13
445.	718146,75	747817,84
446.	718152,27	747848,51
447.	718156,62	747871,20
448.	718165,29	747882,21
449.	718173,95	747887,12
450.	718185,60	747885,89
451.	718194,71	747884,91
452.	718272,89	747868,55
453.	718309,30	747869,46
454.	718332,90	747872,35
455.	718352,97	747874,85
456.	718371,42	747880,84
457.	718398,77	747895,65
458.	718416,90	747904,06
459.	718422,29	747904,16
460.	718443,33	747897,53
461.	718461,78	747889,84
462.	718483,81	747883,01
463.	718494,82	747879,47
464.	718494,97	747879,42
465.	718497,16	747878,72
466.	718515,50	747873,58
467.	718523,78	747871,22
468.	718543,13	747865,98
469.	718562,63	747861,52
470.	718576,62	747859,13
471.	718586,27	747857,49

Lp.	X	Y
472.	718612,90	747855,96
473.	718633,00	747862,40
474.	718634,56	747862,91
475.	718653,13	747870,96
476.	718669,42	747882,60
477.	718685,63	747894,35
478.	718688,69	747895,94
479.	718688,92	747896,03
480.	718709,20	747903,35
481.	718728,39	747908,97
482.	718729,23	747909,16
483.	718770,25	747916,80
484.	718770,55	747916,86
485.	718782,46	747919,08
486.	718784,20	747919,18
487.	718830,44	747914,61
488.	718846,93	747915,22
489.	718858,02	747911,47
490.	718864,24	747897,68
491.	718865,39	747893,85
492.	718859,25	747884,41
493.	718858,63	747879,07
494.	718860,73	747871,35
495.	718856,54	747866,58
496.	718848,14	747864,30
497.	718849,34	747862,56
498.	718855,96	747859,18
499.	718861,52	747855,51
500.	718865,94	747851,96
501.	718908,34	747859,99
502.	718923,79	747869,93
503.	718937,53	747876,68
504.	718956,84	747890,33
505.	718971,66	747903,92
506.	718985,06	747918,30
507.	718985,28	747918,57
508.	718985,52	747918,95
509.	718986,02	747919,68
510.	719010,12	747954,15
511.	719022,38	747969,96
512.	719024,37	747972,16
513.	719044,55	747988,86
514.	719058,57	747998,48
515.	719092,31	748018,06
516.	719106,19	748027,78

Lp.	X	Y
517.	719110,76	748033,73
518.	719111,75	748034,86
519.	719119,60	748043,80
520.	719130,75	748060,53
521.	719145,17	748086,84
522.	719159,25	748113,33
523.	719160,42	748114,86
524.	719174,23	748126,93
525.	719182,34	748135,09
526.	719184,46	748136,67
527.	719195,98	748145,21
528.	719215,09	748151,05
529.	719216,56	748151,67
530.	719217,41	748151,78
531.	719218,32	748151,90
532.	719226,28	748152,93
533.	719249,30	748155,94
534.	719249,70	748155,96
535.	719250,28	748155,99
536.	719265,62	748156,88
537.	719268,35	748157,01
538.	719281,07	748155,07
539.	719282,35	748154,88
540.	719287,71	748154,07
541.	719307,27	748149,82
542.	719309,90	748149,57
543.	719313,54	748148,74
544.	719314,71	748148,47
545.	719315,55	748148,28
546.	719330,73	748145,33
547.	719335,84	748144,33
548.	719346,09	748141,66
549.	719347,63	748141,00
550.	719370,12	748131,47



Lp.	X	Y
551.	719394,19	748130,80
552.	719409,93	748135,67
553.	719429,54	748143,25
554.	719439,87	748148,06
555.	719441,38	748148,77
556.	719449,06	748152,34
557.	719470,97	748158,46
558.	719482,75	748160,24
559.	719502,79	748162,36
560.	719522,78	748162,48
561.	719543,75	748161,07
562.	719562,48	748147,21
563.	719581,31	748141,33
564.	719591,40	748138,83
565.	719611,56	748135,86
566.	719631,59	748135,89
567.	719649,55	748144,74
568.	719651,12	748146,18
569.	719714,06	748203,93
570.	719732,50	748215,06
571.	719757,90	748238,36
572.	719773,23	748251,05
573.	719833,55	748260,17
574.	719850,66	748268,01
575.	719886,05	748292,85
576.	719901,57	748305,62
577.	719907,77	748312,02
578.	719908,40	748322,00
579.	719908,75	748392,13
580.	719908,99	748412,15
581.	719906,48	748445,38
582.	719909,70	748458,78
583.	719911,21	748465,10

**Załącznik nr 2 do Zarządzenia
Regionalnego Dyrektora
Ochrony Środowiska w Białymstoku
z dnia 15 lutego 2023 r.**

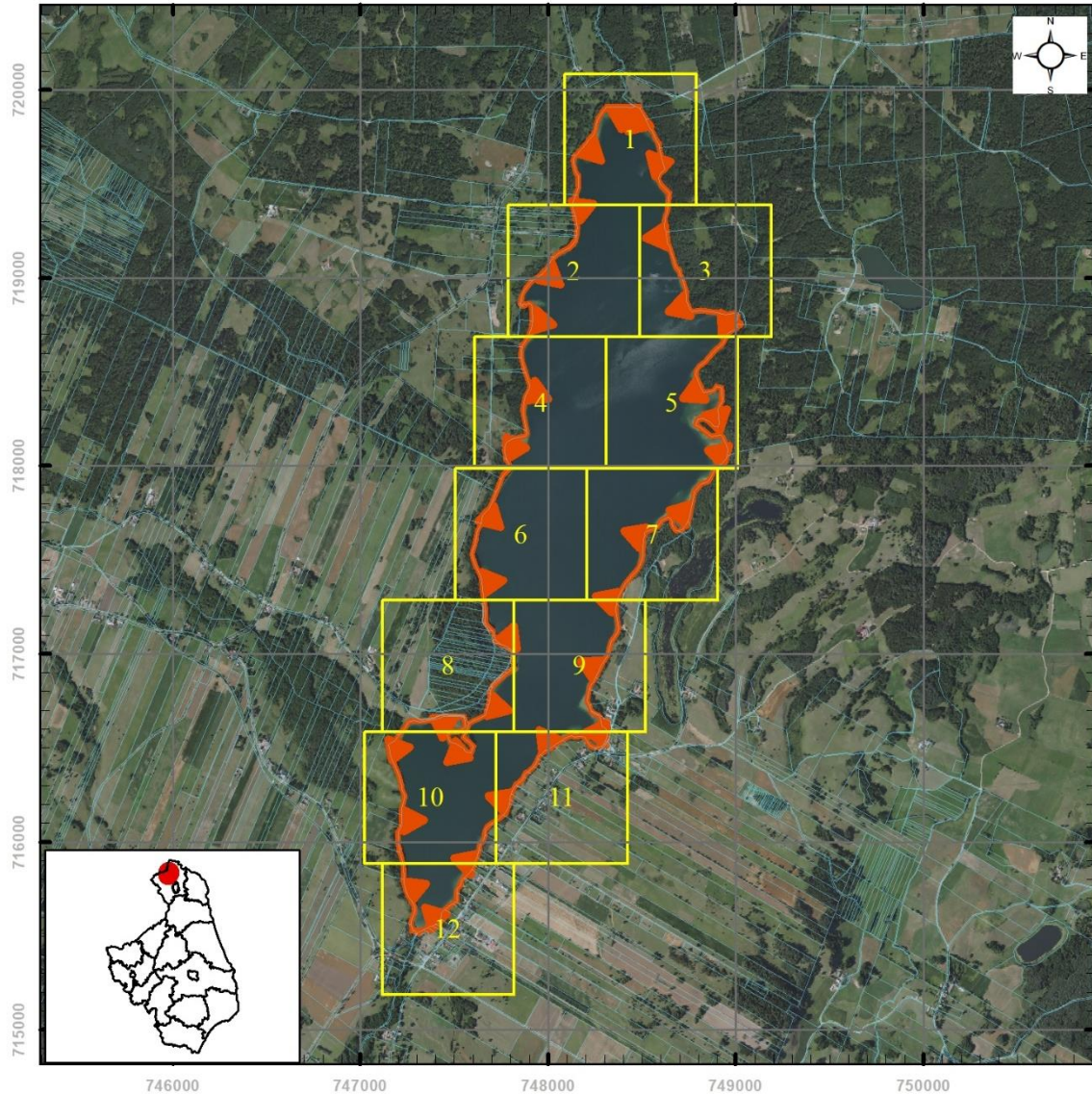
Położenie i przebieg granicy rezerwatu przyrody „Jezioro Hańcza”



Objaśnienia

-  granice działek
-  granica rezerwatu

Skala
0 250 500 1 000 m
Układ współrzędnych PL - 1992



Ortofotomapa:
Główny Urząd Geodezji i Kartografii - usługa przeglądania (24 II 2022 r.)
Granice działek - dane pozyskane od Starosty Powiatu Suwalskiego (14 VIII 2020 r.)

Położenie i przebieg granicy rezerwatu przyrody „Jezioro Hańcza” (Arkusz 1/12)



Objaśnienia

 granica rezerwatu

 granice działek

Skala

0 30 60 120 m

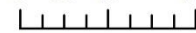

Układ współrzędnych PL - 1992

Ortofotomapa:

Główny Urząd Geodezji i Kartografii - usługa przeglądania (24 II 2022 r.)

Granice działek - dane pozyskane od

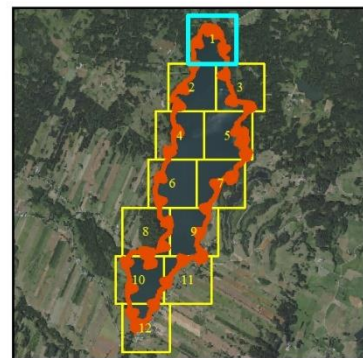

Starosty Powiatu Suwalskiego (14 VIII 2020 r.)



Położenie i przebieg granicy rezerwatu przyrody „Jezioro Hańcza” (Arkusz 2/12)



Objaśnienia

-  granica rezerwatu
-  granice działek

Skala

0 30 60 120 m

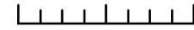

Układ współrzędnych PL - 1992

Ortofotomapa:

Główny Urząd Geodezji i Kartografii - usługa przeglądania (24 II 2022 r.)

Granice działek - dane pozyskane od

Starosty Powiatu Suwalskiego (14 VIII 2020 r.)

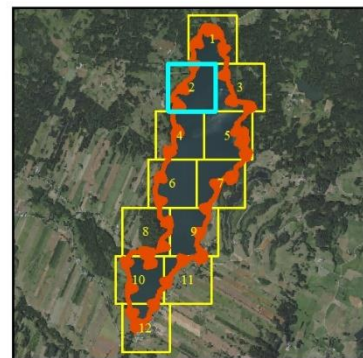

Położenie i przebieg granicy rezerwatu przyrody „Jezioro Hańcza” (Arkusz 3/12)



Objaśnienia

 granica rezerwatu

 granice działek

Skala

0 30 60 120 m



Układ współrzędnych PL - 1992

Ortofotomapa:

Główny Urząd Geodezji i Kartografii - usługa przeglądania (24 II 2022 r.)

Granice działek - dane pozyskane od

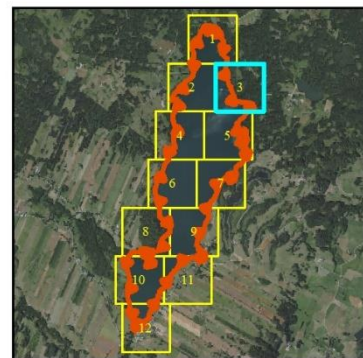

Starosty Powiatu Suwalskiego (14 VIII 2020 r.)



Położenie i przebieg granicy rezerwatu przyrody „Jezioro Hańcza” (Arkusz 4/12)



Objaśnienia

-  granica rezerwatu
-  granice działek

Skala

0 30 60 120 m

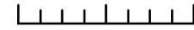

Układ współrzędnych PL - 1992

Ortofotomapa:

Główny Urząd Geodezji i Kartografii - usługa przeglądania (24 II 2022 r.)

Granice działek - dane pozyskane od

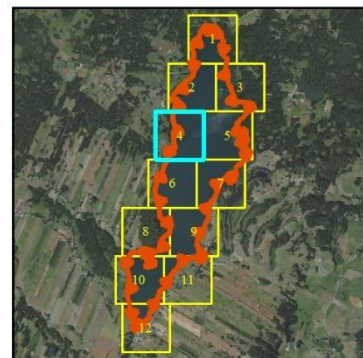

Starosty Powiatu Suwalskiego (14 VIII 2020 r.)

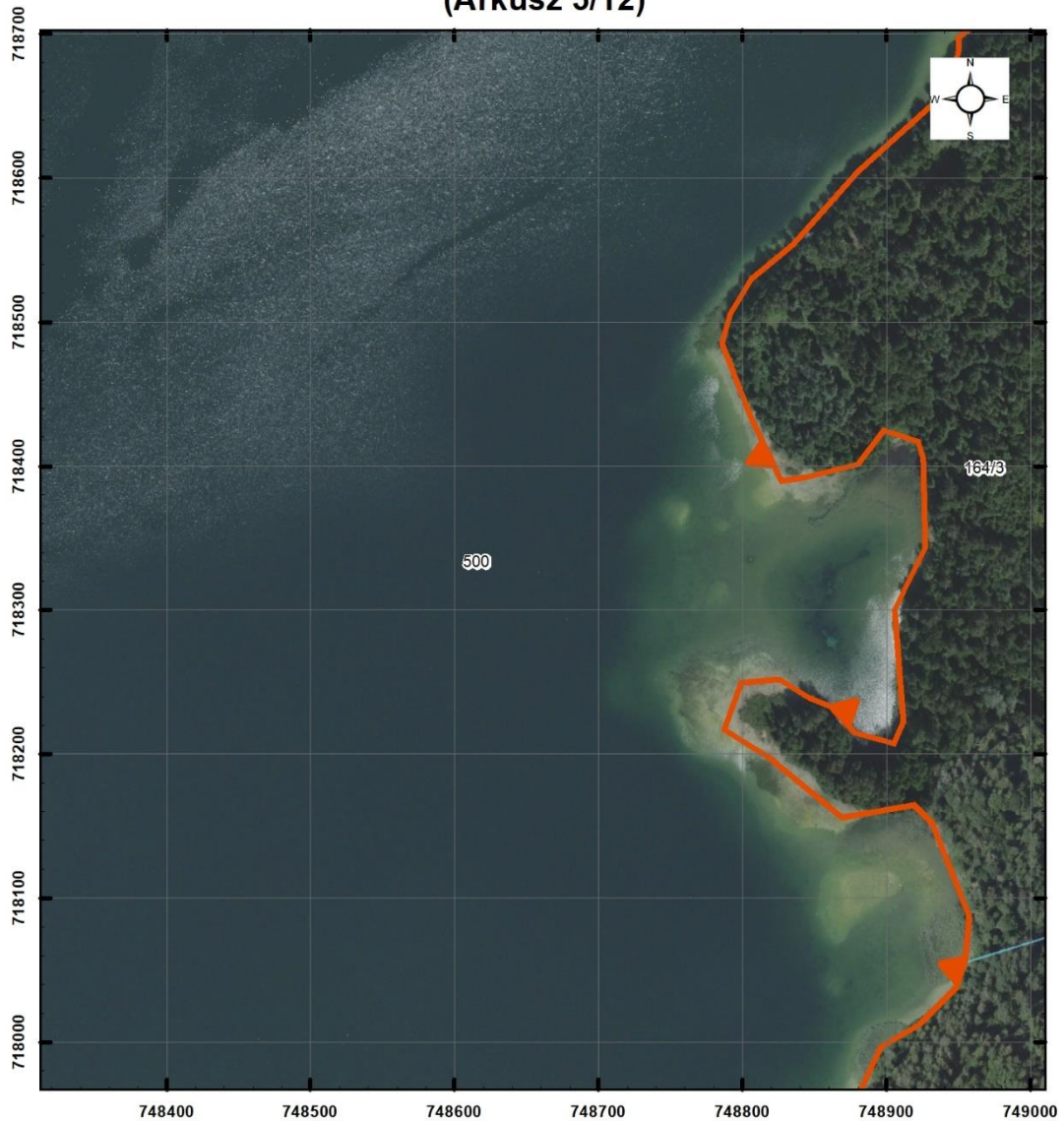

Położenie i przebieg granicy rezerwatu przyrody „Jezioro Hańcza” (Arkusz 5/12)



Objaśnienia

-  granica rezerwatu
-  granice działek

Skala

0 30 60 120 m

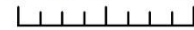

Układ współrzędnych PL - 1992

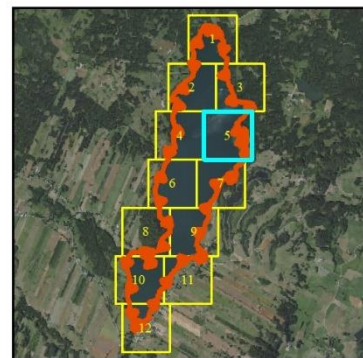

Ortofotomapa:
Główny Urząd Geodezji i Kartografii - usługa przeglądania (24 II 2022 r.)
Granice działek - dane pozyskane od
Starosty Powiatu Suwalskiego (14 VIII 2020 r.)



Położenie i przebieg granicy rezerwatu przyrody „Jezioro Hańcza” (Arkusz 6/12)



Objaśnienia

-  granica rezerwatu
-  granice działek

Skala
0 30 60 120 m
Układ współrzędnych PL - 1992

Ortofotomapa:
Główny Urząd Geodezji i Kartografii - usługa przeglądania (24 II 2022 r.)
Granice działek - dane pozyskane od
Starosty Powiatu Suwalskiego (14 VIII 2020 r.)

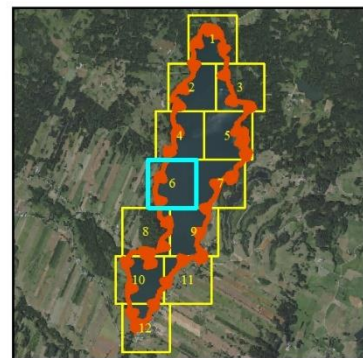

Położenie i przebieg granicy rezerwatu przyrody „Jezioro Hańcza” (Arkusz 7/12)



Objaśnienia

-  granica rezerwatu
-  granice działek

Skala

0 30 60 120 m

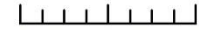

Układ współrzędnych PL - 1992

Ortofotomapa:

Główny Urząd Geodezji i Kartografii - usługa przeglądania (24 II 2022 r.)

Granice działek - dane pozyskane od

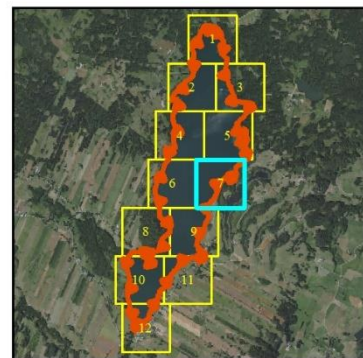

Starosty Powiatu Suwalskiego (14 VIII 2020 r.)



Położenie i przebieg granicy rezerwatu przyrody „Jezioro Hańcza” (Arkusz 8/12)



Objaśnienia

-  granica rezerwatu
-  granice działek

Skala

0 30 60 120 m

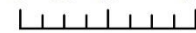

Układ współrzędnych PL - 1992

Ortofotomapa:

Główny Urząd Geodezji i Kartografii - usługa przeglądania (24 II 2022 r.)

Granice działek - dane pozyskane od

Starosty Powiatu Suwalskiego (14 VIII 2020 r.)

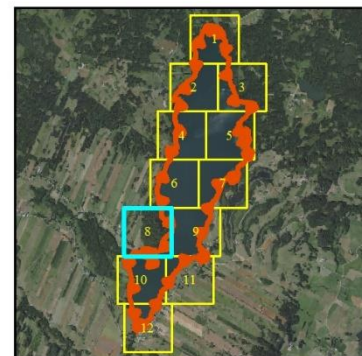

Położenie i przebieg granicy rezerwatu przyrody „Jezioro Hańcza” (Arkusz 9/12)



Objaśnienia

-  granica rezerwatu
-  granice działek

Skala

0 30 60 120 m

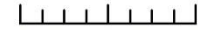

Układ współrzędnych PL - 1992

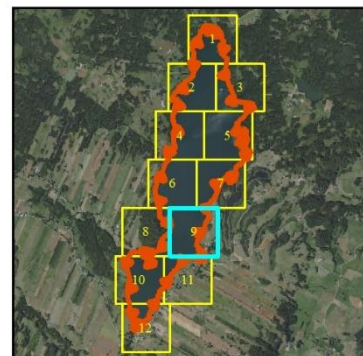

Ortofotomapa:
Główny Urząd Geodezji i Kartografii - usługa przeglądania (24 II 2022 r.)
Granice działek - dane pozyskane od
Starosty Powiatu Suwalskiego (14 VIII 2020 r.)

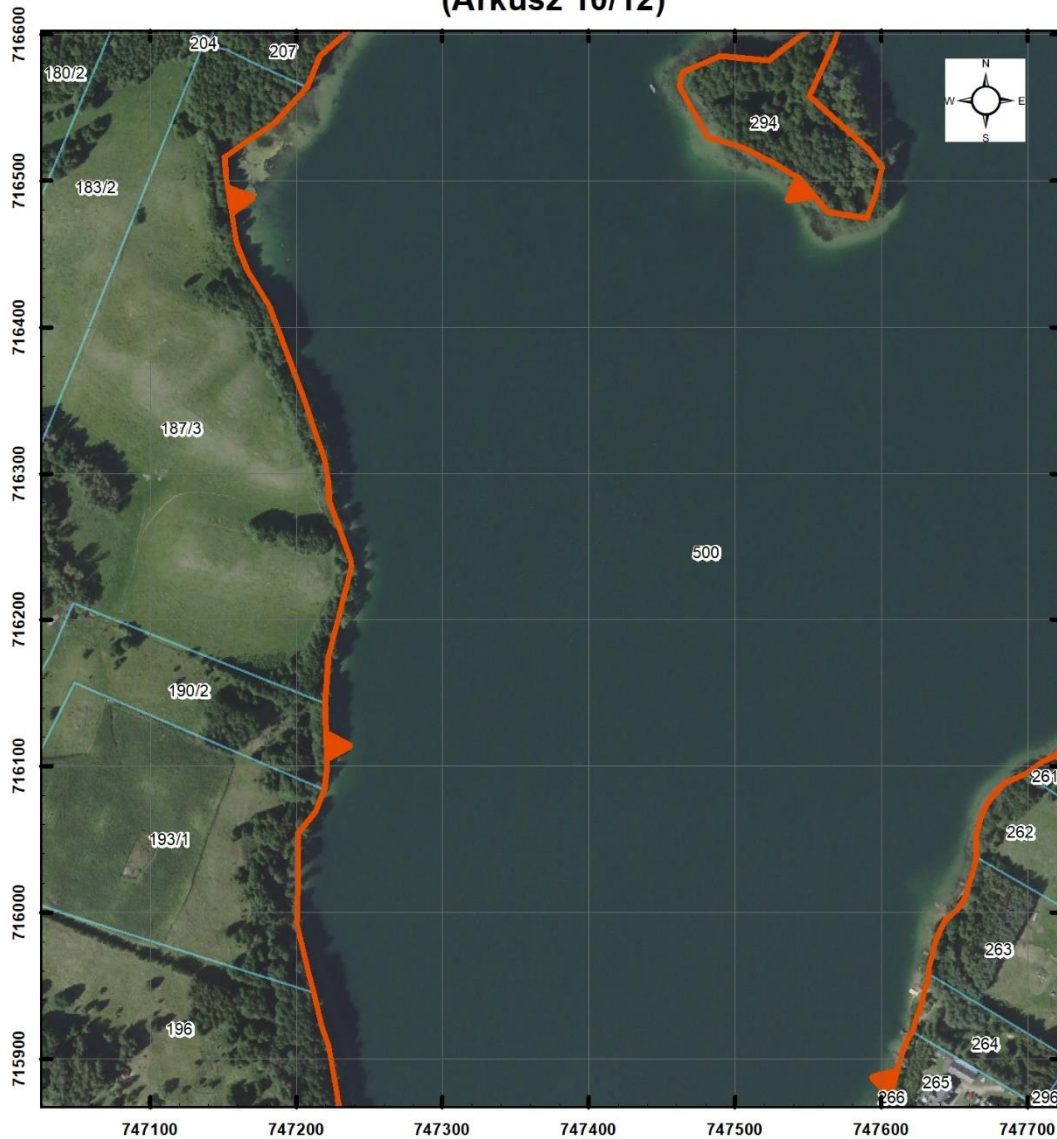

Położenie i przebieg granicy rezerwatu przyrody „Jezioro Hańcza” (Arkusz 10/12)



Objaśnienia

-  granica rezerwatu
-  granice działek

Skala

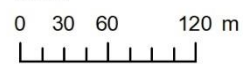

Układ współrzędnych PL - 1992

Ortofotomapa:
Główny Urząd Geodezji i Kartografii - usługa przeglądalna (24 II 2022 r.)
Granice działek - dane pozyskane od
Starosty Powiatu Suwalskiego (14 VIII 2020 r.)

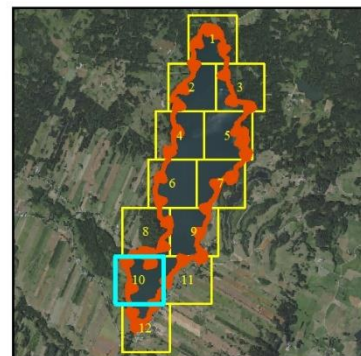

Położenie i przebieg granicy rezerwatu przyrody „Jezioro Hańcza” (Arkusz 11/12)

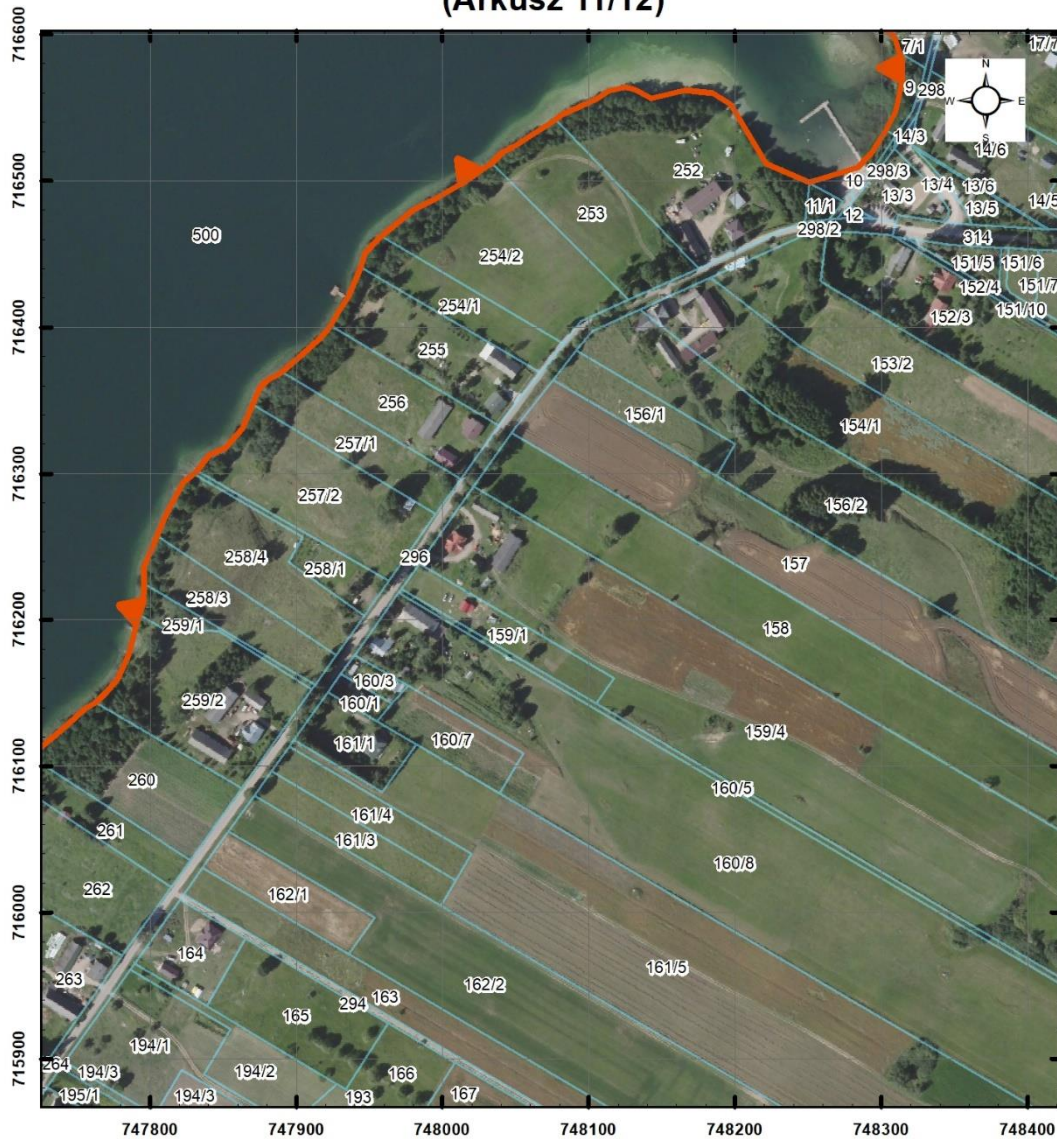

Objaśnienia

 granica rezerwatu

 granice działek

Skala

0 30 60 120 m

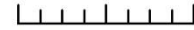

Układ współrzędnych PL - 1992

Ortofotomapa:

Główny Urząd Geodezji i Kartografii - usługa przeglądanja (24 II 2022 r.)

Granice działek - dane pozyskane od

Starosty Powiatu Suwalskiego (14 VIII 2020 r.)

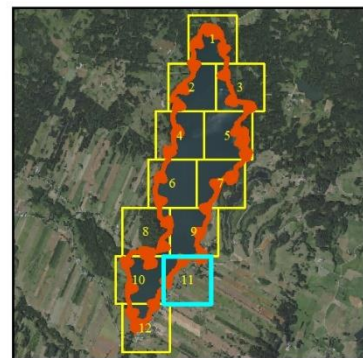

UZASADNIENIE

Zgodnie z art. 13 ust. 3 ustawy z dnia 16 kwietnia 2004 r. o ochronie przyrody (Dz. U. z 2022 r. poz. 916, 1726, 2185 i 2375) uznanie za rezerwat przyrody następuje w drodze aktu prawa miejscowego w formie zarządzenia regionalnego dyrektora ochrony środowiska, które określa jego nazwę, położenie lub przebieg granicy i otulinę, jeżeli została wyznaczona, cele ochrony oraz rodzaj, typ i podtyp rezerwatu przyrody, a także sprawującego nadzór nad rezerwatem. Regionalny dyrektor ochrony środowiska, w drodze aktu prawa miejscowego w formie zarządzenia, po zasięgnięciu opinii regionalnej rady ochrony przyrody, może m.in. zmienić cel zachowania rezerwatu przyrody.

Rezerwat przyrody „Jezioro Hańcza” został utworzony na mocy Zarządzenia Ministra Leśnictwa i Przemysłu Drzewnego z dnia 10 maja 1963 r. w sprawie uznania za rezerwat przyrody (M.P. z 1964 r. Nr 48, poz. 244). Celem ochrony w rezerwacie jest zachowanie ze względów naukowych i dydaktycznych oraz ze względu na wybitne walory krajobrazowe jeziora geomorfologiczno-geologicznego, a zarazem limnologicznego. Obejmuje obszar gruntów stanowiących własność Skarbu Państwa, dzierżawionych przez Polski Związek Wędkarski Gospodarstwo Rybackie PZW w Suwałkach. W związku z faktem, iż wskazany akt prawny utracił moc z dniem 1 maja 2004 r. wraz z wejściem w życie ustawy z dnia 16 kwietnia 2004 r. o ochronie przyrody (Dz. U. z 2022 r., poz. 916, 1726, 2185 i 2375) na podstawie art. 161 w związku z art. 157 tej ustawy, należało uregulować stan prawny przedmiotowego rezerwatu przyrody.

Niniejsze zarządzenie obejmuje korektę powierzchni obszaru rezerwatu, zmianę celu zachowania, aktualizację danych dotyczących jego położenia (współrzędne geograficzne punktów załamania granicy obszaru w układzie PL-1992 oraz w podziale administracyjnym państwa) oraz uwzględnienie obowiązujących norm prawnych dotyczących rezerwatów przyrody, w tym określenie sprawującego nadzór nad rezerwatem oraz rodzaju, typu i podtypu obiektu zgodnie z Rozporządzeniem Ministra Środowiska z dnia 30 marca 2005 r. w sprawie rodzajów, typów i podtypów rezerwatów przyrody (Dz. U. z 2005 r., Nr 60, poz. 533).

Konieczność zmiany celu zachowania rezerwatu przyrody wskazał Suwalski Park Krajobrazowy. Wyszczególniono, aby oprócz obowiązującego celu zachowania mającego na uwadze zabezpieczenie walorów krajobrazowych dodano unikatowe przyrodnicze walory w skali kraju. Zaproponowano aby cel zachowania rezerwatu miał brzmienie: „celem ochrony jest zachowanie naturalnych ekosystemów wodnych z rzadkimi i chronionymi gatunkami roślin i zwierząt oraz zachowanie wybitnych walorów krajobrazowych i najgłębszego jeziora Polski”.

Powierzchnia rezerwatu przyrody wynikająca z aktu powołującego wynosiła 304,00 ha. Podana w niniejszym zarządzeniu powierzchnia rezerwatu przyrody jest powierzchnią geometryczną wyliczoną na podstawie współrzędnych punktów załamania granicy obszaru w układzie PL-1992 i wynosi 305,25 ha. Ze względu na różny sposób ich wyliczenia wartości obu powierzchni różnią się nieznacznie od siebie.

Projekt zarządzenia został poddany konsultacjom z Suwalskim Parkiem Krajobrazowym i dzierżawcą obszaru Polskim Związkiem Wędkarskim Gospodarstwo Rybackie PZW w Suwałkach oraz zaopiniowaniu przez Generalną Dyрекcję Ochrony Środowiska. Polski Związek Wędkarski Gospodarstwo Rybackie PZW w Suwałkach w ramach konsultacji nie wniosła do przedmiotowego projektu uwag, przy czym zawnioskowano aby po

wygaśnięciu obowiązującego planu ochrony zostały ustanowione zadania ochronne. Pozostałe wskazane podmioty nie zgłosiły uwag do przesłanego projektu zarządzenia.

W związku z procedowaniem ustanowienia innych zarządzeń w sprawie rezerwatów przyrody oraz zgłoszonymi dotychczas uwagami Generalnej Dyrekcji Ochrony Środowiska w podobnym zakresie, w niniejszym projekcie zostały uwzględnione uwagi odnoszące się do innych zarządzeń przekazanych do zaopiniowania w trybie roboczym.

Projekt zarządzenia zgodnie z art. 13 ust. 3 i art. 97 ust. 3 pkt 2 ustawy z dnia 16 kwietnia 2004 r. o ochronie przyrody (Dz. U. z 2022 r. poz. 916 z późn. zm.) został pozytywnie zaopiniowany przez Regionalną Radę Ochrony Przyrody.

Projekt zarządzenia zgodnie z art. 59 ust. 2 ustawy z dnia 23 stycznia 2009 r. o wojewodzie i administracji rządowej w województwie (Dz. U. z 2023 r. poz. 190 t.j.) projekt zarządzenia został uzgodniony z Wojewodą Podlaskim.