

ZINTEGROWANY SYSTEM ROLNICZEJ INFORMACJI RYNKOWEJ-(ZSRIR)

(podstawa prawna: ustawa o rolniczych badaniach rynkowych z dnia 30 marca 2001 r.)

WYDZIAŁ INFORMACJI RYNKOWEJ

RYNEK MIĘSA DROBIOWEGO

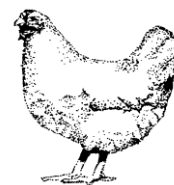

Nr 15/ 2020
16 kwietnia 2020 r.

NOTOWANIA Z OKRESU:6-12.04.20r.

Z uwagi na zbyt małą ilość podmiotów przesyłających dane nie prezentujemy cen towarów we wszystkich regionach. Badanie cen skupu i sprzedaży prowadzone jest na reprezentatywnej próbie, natomiast cen giełdowych na wybranych giełdach towarowych. Średnie ceny netto liczone są jako średnia ważona. Średnie ceny skupu netto (bez VAT) w zakładach drobiarskich

Ceny skupu drobiu rzeźnego za okres: 2020-04-06 - 2020-04-12

TOWAR	POLSKA		MAKROREGIONY*							
	cena w zł/tonę	Zmiana ceny [%]	PÓŁNOCNY		CENTRALNY		POŁUD-WSCHOD		ZACHODNI	
			cena w zł/tonę	Zmiana ceny [%]	cena w zł/tonę	Zmiana ceny [%]	cena w zł/tonę	Zmiana ceny [%]	cena w zł/tonę	Zmiana ceny [%]
kurczęta typu brojler	3 128	-2,9	3 107	-6,4	3 147	-1,9	2 696	-7,6	3 185	-2,5
indory	5 140	-6,4	5 055	-5,1	5 400				5 303	-7,7
indyczki	5 012	-4,7	4 811	-4,4	5 170	-3,4			5 060	-8,3
kaczki typu brojler	4 427	0,0								
gęsi tuczone										
kury mięsne ze stad reprodukcyjnych,	1 868	-2,4								

cena w zł/tonę

Ceny skupu drobiu rzeźnego (netto bez VAT)

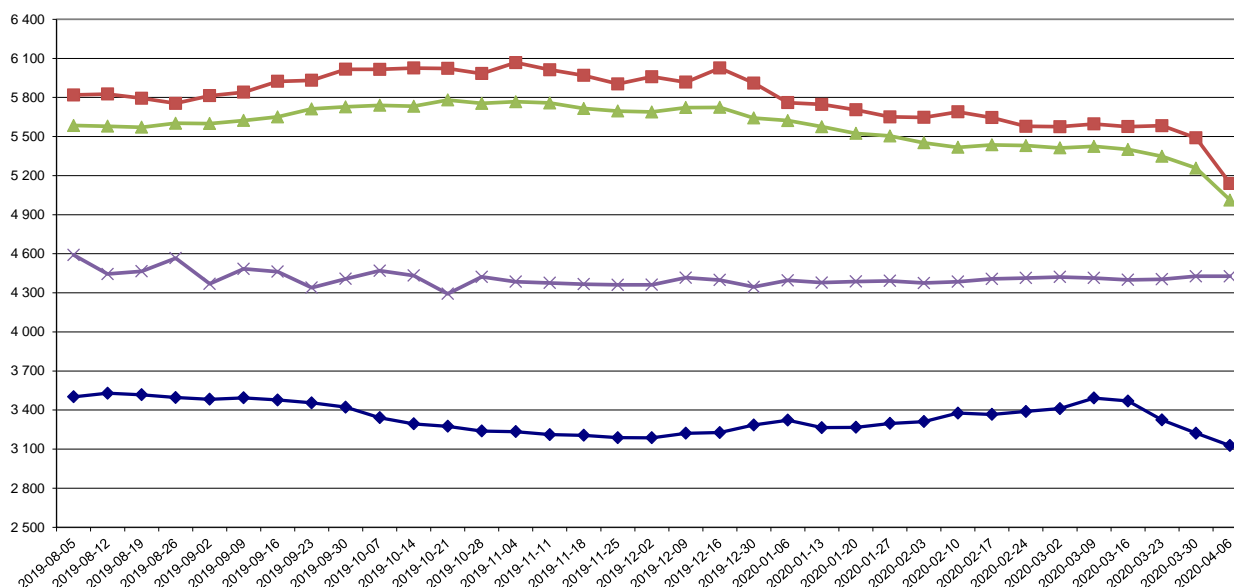

◆ kurczęta typu brojler
 ■ indory
 ▲ indyczki
 × kaczki typu brojler

Porównanie aktualnych cen skupu i sprzedaży drobiu z zakładów drobiarskich (6-12.04.2020r) z cenami w analogicznym okresie roku 2019 i ubiegłym tygodniem.

Towar	CENA [zł/kg]					OBROTY	
	12.04.2020	5.04.2020	14.04.2019	Zmiana tygodniowa	Zmiana roczna	Zmiana tygodniowa	Zmiana roczna
skup							
Kurczęta typu brojler	3,13	3,22	3,48	-2,9%	-10,0%	↓	↓
Indory	5,14	5,49	5,56	-6,4%	-7,6%	↓	↓
Indyczki	5,01	5,26	5,49	-4,7%	-8,7%	↓	↓
Kaczki typu brojler	4,43	4,43	4,72	0,0%	-6,2%	↓	↓
sprzedaż							
Tuszki kurcząt patroszonych 65%	4,03	4,24	5,75	-4,9%	-29,9%	↓	↓
Ćwiartki z kureczaka	3,12	3,54	3,92	-12,0%	-20,5%	↓	↓
Filety z piersi kureczaka	11,72	12,51	14,15	-6,4%	-17,2%	↓	↓
Filety z piersi indyka	16,36	17,88	18,04	-8,5%	-9,3%	↓	↓
Skrzydła z indyka	5,38	5,39	5,51	-0,3%	-2,4%	↓	↓
Udźce z indyka	9,23	9,63	10,01	-4,2%	-7,8%	↓	↓
Podudzia z indyka	5,59	5,59	5,50	0,0%	1,6%	↓	↓

Towar	CENA [zł/kg]					OBROTY	
	12.04.2020	5.04.2020	14.04.2019	Zmiana tygodniowa	Zmiana roczna	Zmiana tygodniowa	Zmiana roczna
skup							
Tuszki kurcząt patroszonych 65% z szyjami, luz	3,76	3,94	5,65	-4,5%	-33,5%	↓	↓

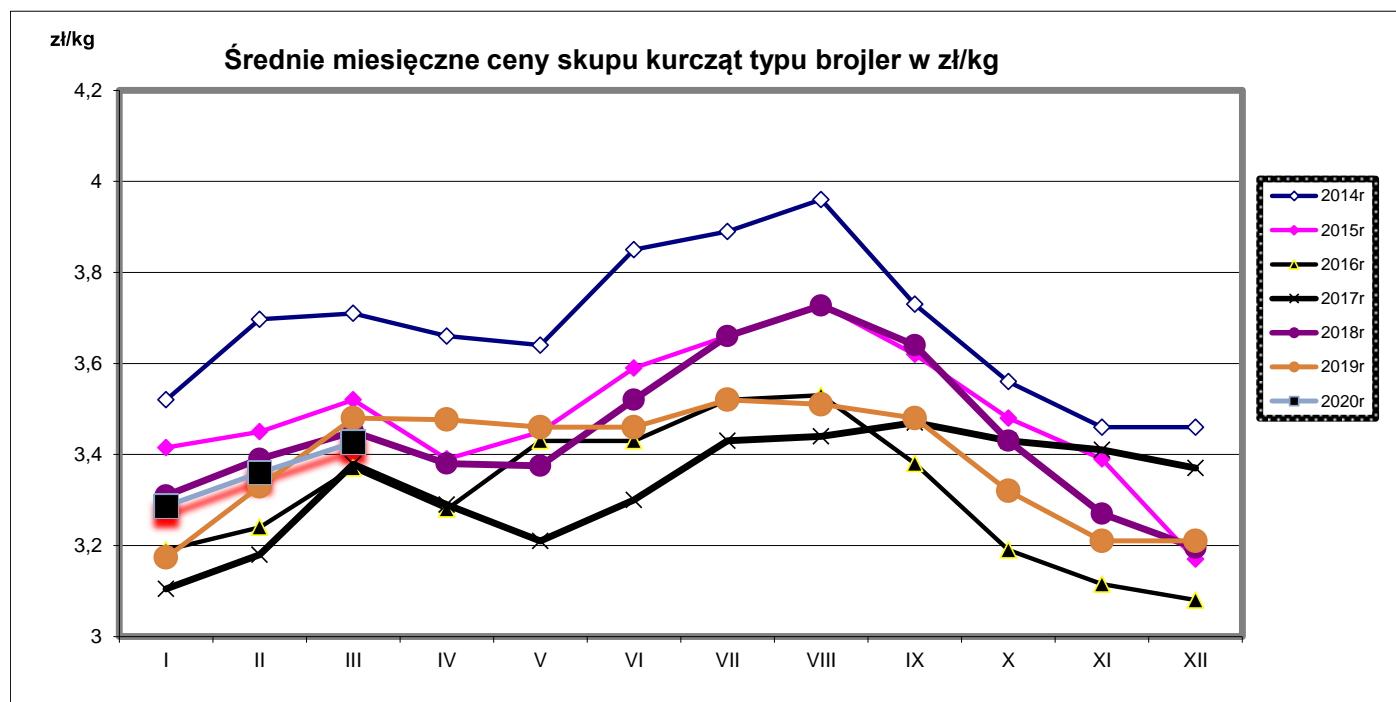

zł/kg

Średnie miesięczne ceny skupu kurcząt typu brojler w zł/kg

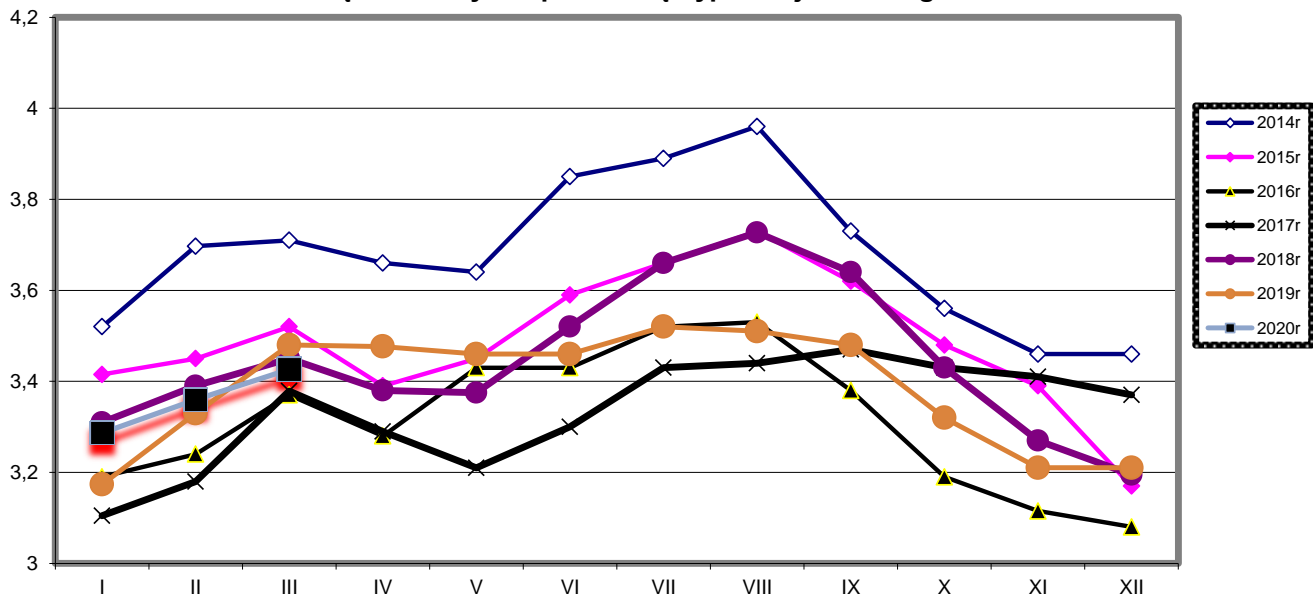

cena

Średnie miesięczne ceny skupu indyków w zł/kg

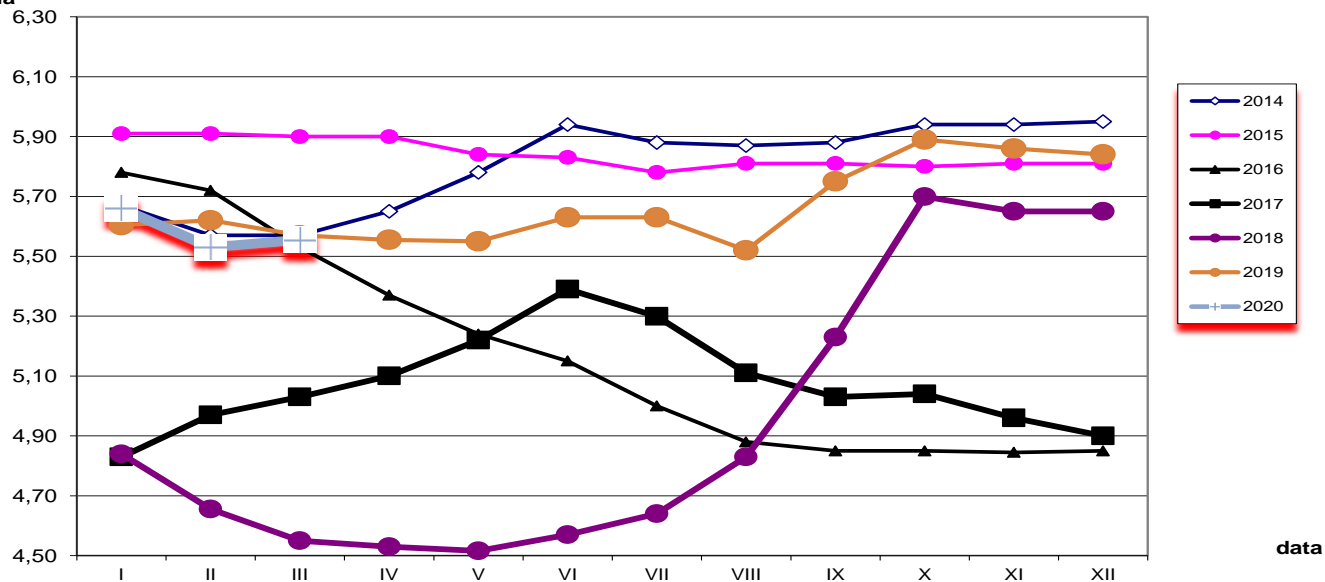

data

Średnie miesięczne ceny skupu kurcząt i indyków (typ brojler, w zł/kg)

Miesiące/ Regiony	KURCZĘTA				
	POLSKA	Północny	Centralny	Poł-wsch	Zachodni
I 2020	3,29	3,35	3,28	3,37	3,25
II 2020	3,36	3,42	3,36	3,50	3,32
III 2020	3,43	3,47	3,42	3,63	3,39
Miesiące/ Regiony	INDYKI				
	POLSKA	Północny	Centralny	Poł-wsch	Zachodni
I 2020	5,66	5,57	5,64	5,72	5,85
II 2020	5,53	5,46	5,50	5,51	5,70
III 2020	5,48	5,44	5,45	5,46	5,62

Średnie ceny sprzedaży netto (bez VAT) w zakładach drobiarskich (na rynek UE- w tym kraj)

Cena sprzedaży mięsa drobiowego za okres:

2020-04-06 - 2020-04-12

TOWAR	POLSKA		MAKROREGIONY*							
	cena w zł/tonę	Zmiana ceny [%]	PÓŁNOCNY		CENTRALNY		POŁUD-WSCHOD		ZACHODNI	
			cena w zł/tonę	Zmiana ceny [%]	cena w zł/tonę	Zmiana ceny [%]	cena w zł/tonę	Zmiana ceny [%]	cena w zł/tonę	Zmiana ceny [%]
tuszki kurcząt patroszonych 65% bez szyj	6 100	-6,5	5 795	-2,8	5 610	-13,9			6 738	3,1
tuszki kurcząt patroszonych 65% z szyjami	3 964	-4,6	4 907	4,5	3 824	-4,8	3 627	-8,2	4 710	-12,6
tuszki indyków patroszonych 73%	10 579	7,3	9 686	-8,8	10 900	2,3			9 692	2,4
ćwiartki z kurczaka	3 116	-12,0	3 364	-12,0	3 062	-12,5	3 462	0,2	3 097	-14,2
skrzydła z kurczaka	5 554	1,3	5 566	-2,5	5 629	4,4	4 156	-12,0	5 896	0,0
filety z piersi kurczaka	11 715	-6,4	10 599	-0,6	11 472	-10,7	11 109	-2,0	13 112	-2,5
nogi z kurczaka	5 240	-2,7	4 017	-5,4	5 584	0,2	5 680	-5,3	5 221	1,8
podudzia z kurczaka	4 990	-3,6	4 553	-10,1	4 900	-4,5	6 280	-2,8	5 421	1,9
uda z kurczaka	5 151	0,4	4 943	-12,7	5 158	2,7	5 759	0,9	5 175	-5,6
filety z piersi indyka	16 364	-8,5	15 637	-7,0	19 290	-5,8			16 908	-5,9
skrzydła z indyka	5 376	-0,3	4 963	-4,1	5 755	0,3			5 570	0,7
udźce z indyka	9 233	-4,1	8 473	-9,4	9 982	3,3			10 846	6,6
podudzia z indyka	5 589	0,0	5 418	-3,8	5 644	4,3			6 851	-3,0
wątroby z kurczaka	2 188	-7,5	2 065	-11,2	1 991	-10,7	4 750	-12,6	2 235	-4,0
wątroby z indyka	4 134	-8,5	4 279	-2,4	4 910	0,2				

Średnie ceny netto (bez VAT) sprzedaży mięsa z kurczaka

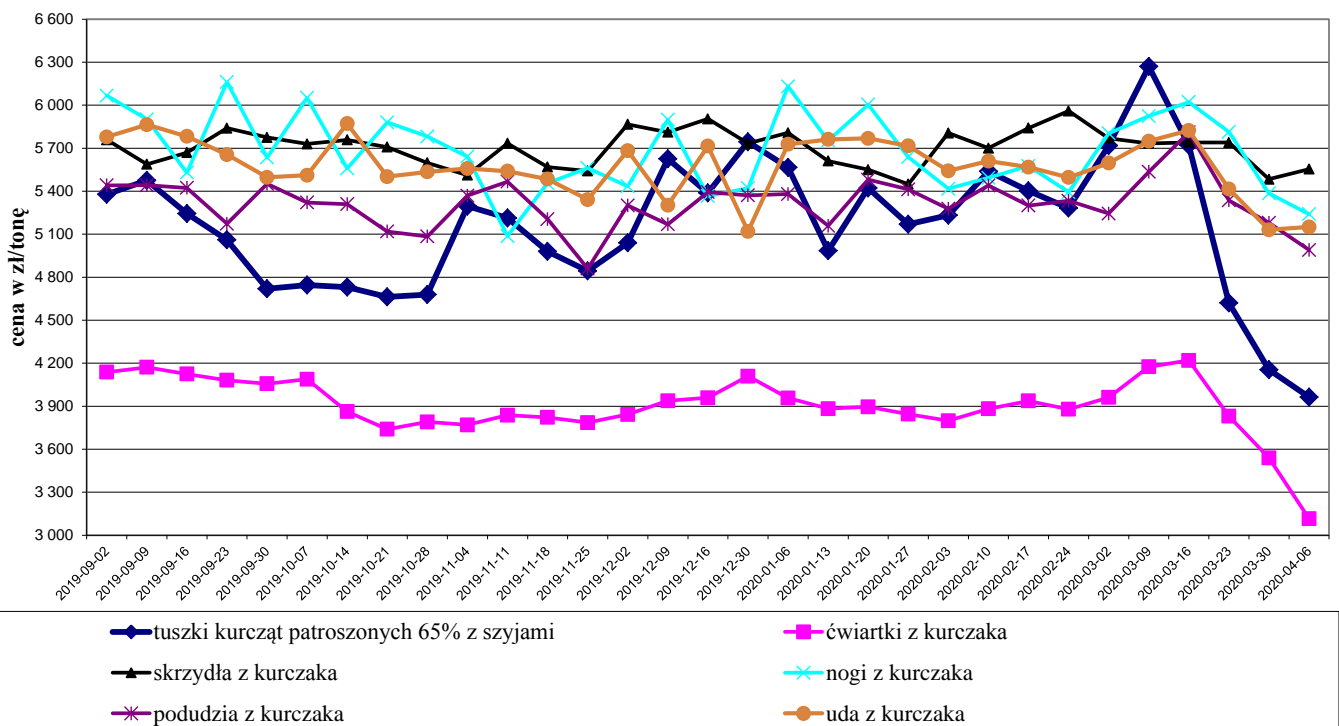

Średnie ceny netto (bez VAT) sprzedaży filetów z piersi kurczaka

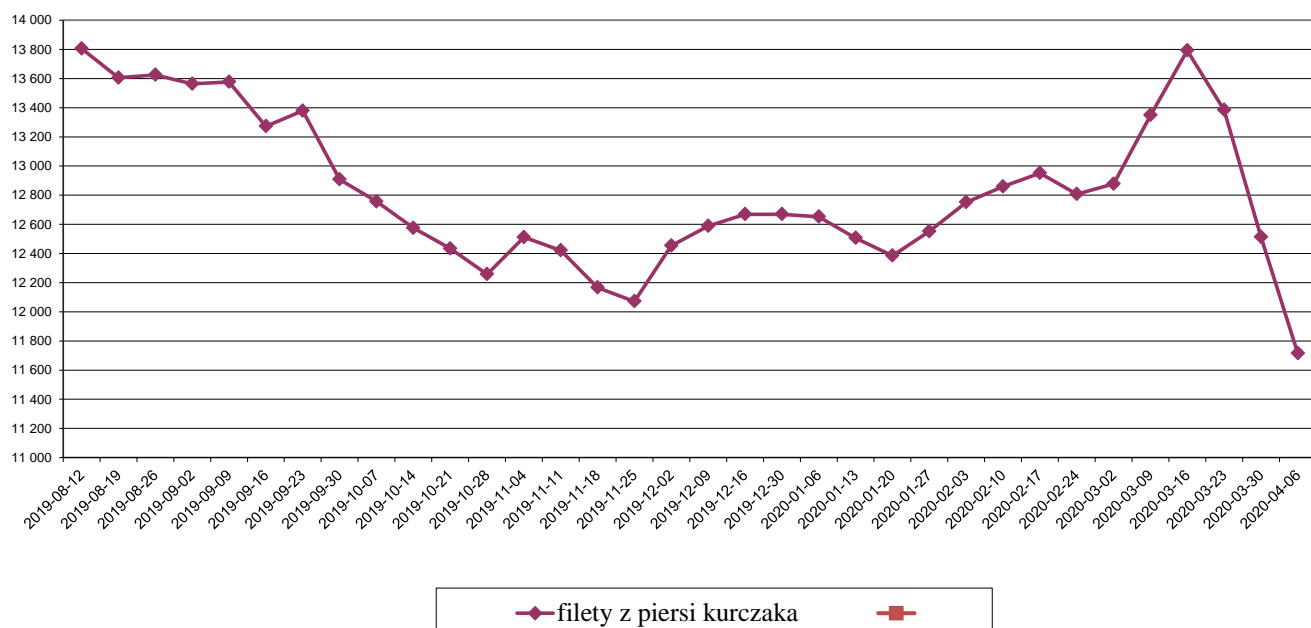

Średnie ceny netto (bez VAT) sprzedaży mięsa z indyka

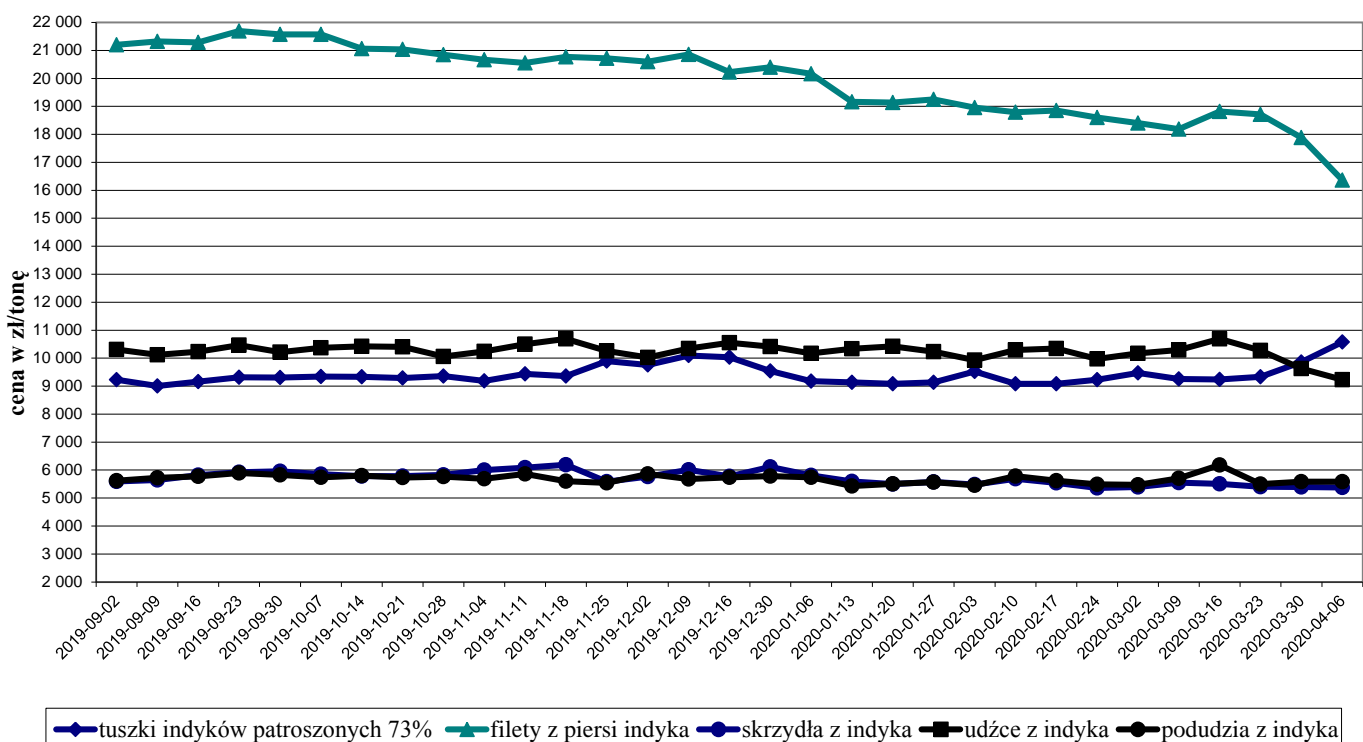

Ceny sprzedaży mięsa drobiowego (LUZEM) za okres:

2020-04-06 - 2020-04-12

TOWAR			MAKROREGIONY*							
			PÓLNOCNY		CENTRALNY		POŁUD-WSCHOD		ZACHODNI	
	cena w zł/tonę	Zmiana ceny [%]	cena w zł/tonę	Zmiana ceny [%]	cena w zł/tonę	Zmiana ceny [%]	cena w zł/tonę	Zmiana ceny [%]	cena w zł/tonę	Zmiana ceny [%]
tuszki kurcząt patroszonych 65% bez szyj	5985	-4,2	5 795,0	-2,8	4721	-8,5			6738	3,1
tuszki kurcząt patroszonych 65% z szyjami	3760	-4,5	4361	0,0	3674	-4,9	3635	-7,1	4301	-12,4
tuszki indyków patroszonych 73%	10579	7,3	9686	-8,8	10900	2,3			9692	2,4
ćwiartki z kurczaka	2949	-10,1	3307	-10,1	2829	-12,6	3456	0,3	2982	-8,7
skrzydła z kurczaka	5406	-0,1	5531	-2,8	5029	-4,5	4175	-12,0	5921	-0,6
filety z piersi kurczaka	11204	-8,2	10171	-0,1	10731	-14,5	11126	-1,9	13007	-3,1
nogi z kurczaka	5195	-3,2	4017	-5,4	5543	-0,2	5680	-5,3	5135	1,1
podudzia z kurczaka	4484	-5,6	4553	-9,7	4456	-4,9	6411	-2,5	4467	-7,0
uda z kurczaka	4445	1,3	4124	-18,6	4345	1,9	6000	0,1	4702	-9,0
filety z piersi indyka	16246	-9,4	15469	-6,6	19290	-5,8			16502	-7,9
skrzydła z indyka	5282	-1,5	4763	-7,0	5750	0,2			5609	0,0
udźce z indyka	8995	-4,7	7871	-11,2	9980	3,3			10933	7,2
podudzia z indyka	5545	0,0	5346	-3,7	5640	4,3			7129	-1,4
wątroby z kurczaka	2026	-8,1	1862	-14,0	1868	-11,0	4917	-18,5	1899	-7,5
wątroby z indyka	4523	1,8	3945	-4,4	4910	0,2				

Ceny sprzedaży netto (bez VAT) mięsa drobiowego KONFEKCJONOWANEGO za okres:2020-04-06 - 2020-04-12

TOWAR	POLSKA		MAKROREGIONY*							
			PÓLNOCNY		CENTRALNY		POŁUD-WSCHOD		ZACHODNI	
	cena w zł/tonę	Zmiana ceny [%]	cena w zł/tonę	Zmiana ceny [%]	cena w zł/tonę	Zmiana ceny [%]	cena w zł/tonę	Zmiana ceny [%]	cena w zł/tonę	Zmiana ceny [%]
tuszki kurcząt patroszonych 65% bez szyj										
tuszki kurcząt patroszonych 65% z szyjami	6 048	2,1	5 945,5	18,5	7 666	2,2	3 600	-12,4	6 457	0,2
tuszki indyków patroszonych 73%										
ćwiartki z kurczaka	5 308	4,8	4 901	2,9	5 998	14,8	3 611	-1,3	4 444	-9,1
skrzydła z kurczaka	6 214	0,4	6 270	1,3	6 528	-6,2	3 388	-7,5	5 707	1,3
filety z piersi kurczaka	13 040	-1,3	11 243	-6,3	13 547	0,9	9 999	-6,8	13 316	-1,5
nogi z kurczaka	5 713	-3,2			7 347	-11,0			5 439	-1,5
podudzia z kurczaka	6 152	2,1	4 564	-14,7	6 439	0,2	5 806	-5,0	5 882	5,0
uda z kurczaka	6 205	2,5	6 989	6,9	6 143	-1,5	4 233	-3,3	6 270	11,9
filety z piersi indyka	16 695	-5,6	16 100	-7,7					17 679	-2,3
skrzydła z indyka	6 001	6,6	6 890	6,7					5 530	1,2
udźce z indyka	11 287	-6,2	11 430	-7,6					9 254	-1,7
podudzia z indyka	7 240	-4,6	8 890	0,5					5 678	-2,4
wątroby z kurczaka	4 219	1,3	3 952	10,5	4 726	-1,0	3 926	0,1	3 817	2,9
wątroby z indyka	3 463	-26,9	5 200	-0,2						

Średnie miesięczne ceny sprzedaży kurczaków i indyków (w zł/kg)					
KURCZAKI					
Miesiące/ Regiony	POLSKA	Północny	Centralny	Poł-wsch	Zachodni
I 2020	5,38	5,52	5,34	5,18	5,77
II 2020	5,40	5,38	5,35	5,27	5,93
III 2020	5,56	5,74	5,45	5,75	6,11
INDYKI					
	POLSKA	Północny	Centralny	Poł-wsch	Zachodni
I 2020	9,23	n	n	n	n
II 2020	9,18	n	n	n	n
III 2020	9,29	n	n	n	n

Średnie ceny sprzedaży tuszki z kurczaka 65% w zł/kg

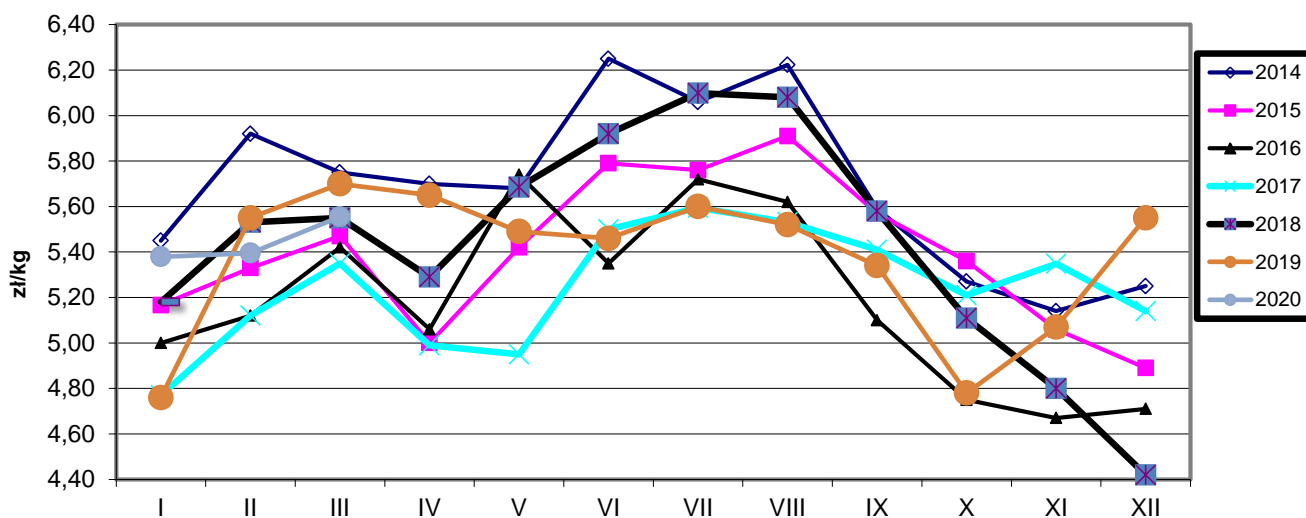

Ceny sprzedaży filetów z piersi kurczaka w zł/kg

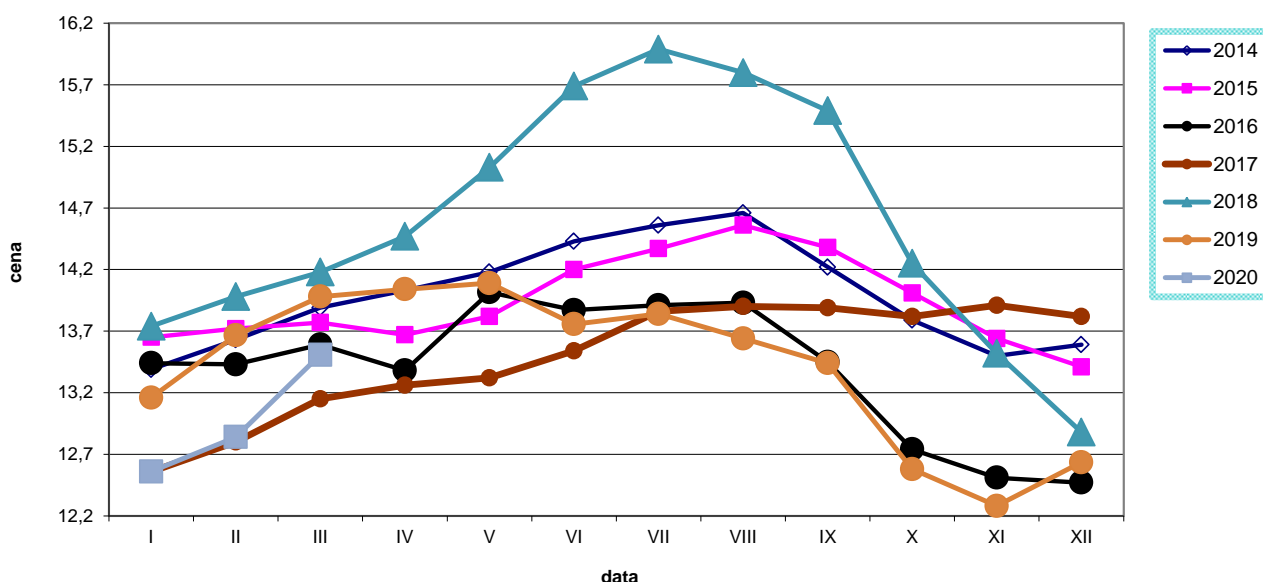

Ceny sprzedaży tuszki z indyka w zł/kg

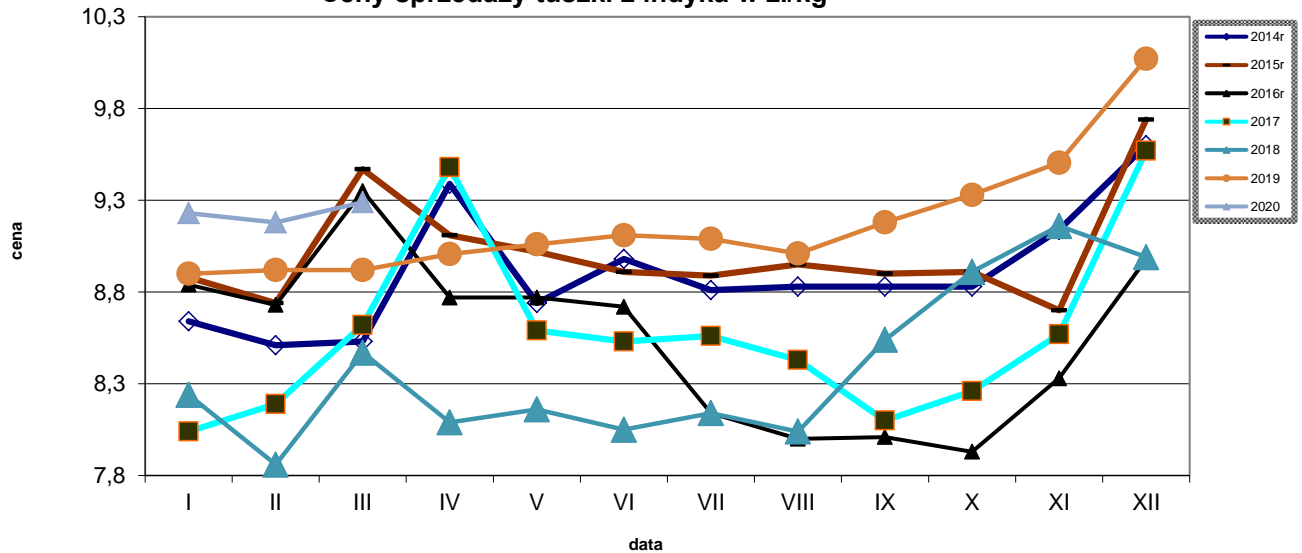

Ceny sprzedaży filetów z piersi indyka w zł/kg

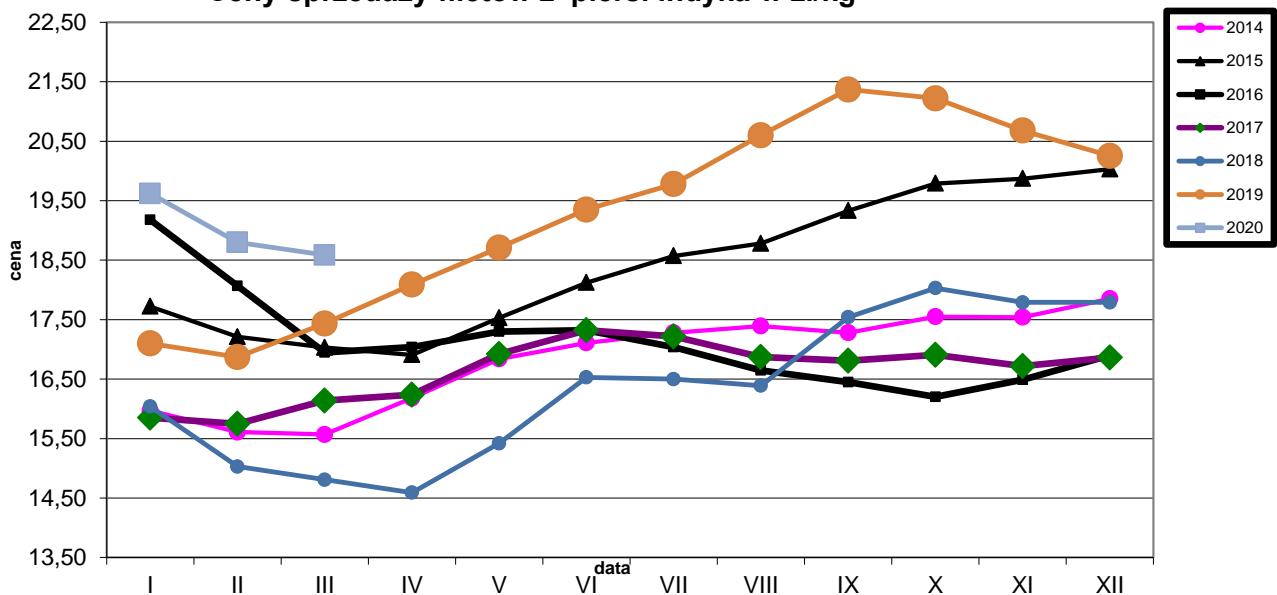

Średnie ceny TUSZEK Z KURCZAKÓW (65%) w Polsce i w UE w okresie I-II 2020r.

wg danych Komisji Europejskiej

KRAJ	5.I	6-12.I	13-19.I	20-26.I	27.I-2.II	3-9.II	10-16.II	17-23.II
Polska	135	132	119	128	122	123	131	127
UE	187	187	186	188	189	190	193	193

**Średnie ceny TUSZEK Z KURCZAKÓW (65%) w Polsce i w UE w okresie I-II.2020r.
wg danych Komisji Europejskiej**

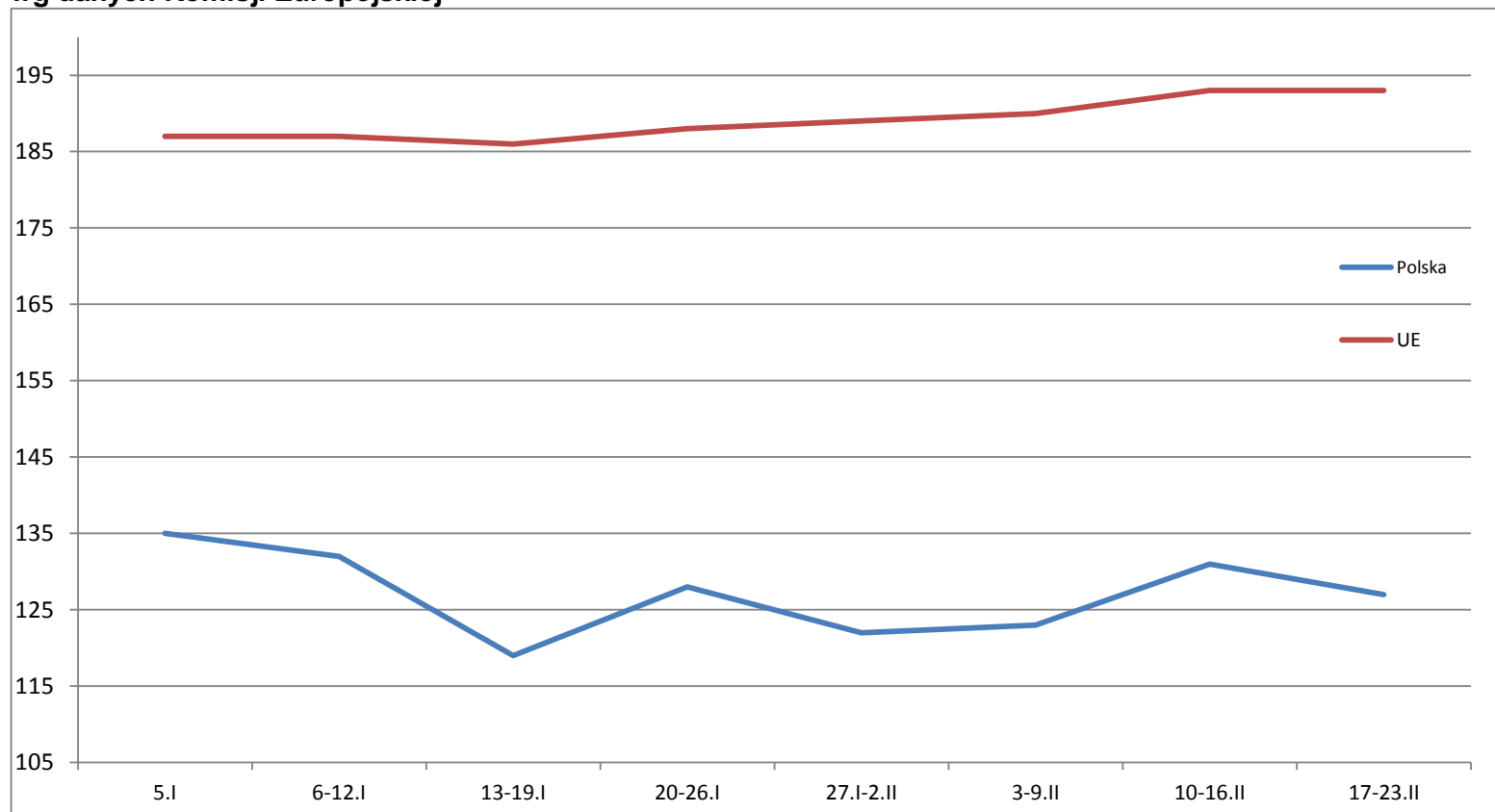

Wykorzystanie możliwe wyłącznie z podaniem źródła

		Tygodniowe ceny tuszki z kurczaka 65% w krajach UE (za 100kg)																												
data	tydzień	Belgia	Bulgaria	Czechy	Dania	Niemcy	Estonia	Grecja	Hiszpania	Francja	Chorwacja	Irlandia	Włochy	Cypr	Litwa	Lotwa	Węgry	Malta	Holandia	Austria	Polska	Portugalia	Rumunia	Słowenia	Słowacja	Finlandia	Szwecja	UE_27	tygodnio wa zmiana cen	Anglia
2018-12-31	1	147,00	157,68	212,66	242,39	282,00	c	198,33	156,17	230,00	180,14	209,18	206,25	248,16	c	158,11	151,48	(*)	c	229,61	111,87	139,00	141,51	214,17	175,86	296,45	271,62	184,23	↑ + 0,8%	168,68
2019-01-07	2	150,00	154,09	210,59	254,76	282,00	c	199,83	156,64	230,00	183,04	209,18	186,25	247,97	c	149,80	151,89	(*)	176,00	224,45	113,67	149,00	141,04	213,07	162,59	299,96	271,28	182,97	↓ - 0,7%	168,63
2019-01-14	3	150,00	140,62	211,16	265,66	282,00	c	200,00	156,17	230,00	182,93	210,51	186,26	249,26	c	156,20	150,12	(*)	176,00	226,91	109,09	149,00	140,58	216,45	166,29	296,66	249,52	181,25	↓ - 0,4%	170,91
2019-01-21	4	152,00	139,31	212,57	239,21	282,00	c	201,00	156,51	230,00	181,40	210,51	182,50	249,26	c	154,77	153,62	(*)	176,00	226,41	107,71	149,00	138,92	206,69	160,12	299,12	235,27	182,78	↓ - 0,3%	173,57
2019-01-28	5	157,00	163,20	210,54	229,32	282,00	c	202,17	155,85	230,00	181,06	210,51	171,25	249,26	c	154,12	153,69	(*)	176,00	223,79	112,72	145,00	138,60	215,44	166,82	296,94	238,28	181,63	↓ - 0,1%	173,85
2019-02-04	6	163,00	139,72	211,59	255,74	282,00	c	202,17	154,99	230,00	182,00	210,51	171,25	253,01	c	145,32	153,65	(*)	176,00	220,62	118,97	145,00	139,84	217,11	165,99	297,95	237,60	182,66	↑ + 0,6%	(*)
2019-02-11	7	166,00	139,09	214,10	233,18	282,00	c	201,50	144,33	230,00	184,69	210,51	176,25	253,01	c	146,69	153,67	(*)	176,00	230,48	134,58	145,00	139,84	215,47	176,35	297,94	268,91	184,78	↑ + 1,2%	(*)
2019-02-18	8	167,00	145,66	212,17	205,31	282,00	c	(*)	141,63	230,00	179,62	213,17	168,75	253,01	c	155,36	152,39	(*)	176,00	228,05	131,16	145,00	139,72	206,54	168,29	301,33	230,15	182,69	↓ - 1,1%	(*)
2019-02-25	9	167,00	152,92	212,50	237,76	282,00	c	(*)	143,20	230,00	178,50	213,17	158,75	253,01	c	150,95	151,66	233,75	176,00	230,40	128,02	145,00	139,76	212,32	189,03	298,33	233,92	182,19	↓ - 0,2%	176,00
2019-03-04	10	167,00	151,20	211,09	242,60	282,00	c	(*)	143,75	230,00	182,05	213,17	163,75	253,01	c	151,22	151,75	223,75	176,00	228,02	130,77	144,00	144,38	210,38	181,39	299,19	243,40	183,39	↑ + 0,7%	176,49
2019-03-11	11	167,00	141,55	211,65	200,23	282,00	c	(*)	146,47	230,00	184,58	213,17	168,75	251,89	c	154,23	153,42	(*)	176,00	230,92	138,18	144,00	143,97	211,49	183,75	298,68	(*)	184,98	↑ + 0,9%	(*)
2019-03-18	12	169,00	147,03	211,75	237,05	282,00	c	202,33	147,03	230,00	177,42	212,52	173,75	251,89	166,51	154,93	153,07	(*)	176,00	230,75	132,24	144,00	143,83	207,08	187,75	299,22	222,29	184,76	↓ - 0,2%	176,61
2019-03-25	13	169,00	159,90	210,26	224,38	282,00	c	202,33	147,14	230,00	185,58	212,52	178,75	251,89	c	153,84	155,01	(*)	176,00	232,35	128,66	144,00	145,43	202,30	170,74	299,71	244,37	185,00	↑ + 0,1%	177,25
2019-04-01	14	170,00	157,41	210,55	230,42	283,00	c	202,33	147,84	230,00	181,60	212,52	200,00	251,89	c	163,40	152,47	(*)	174,00	234,29	137,89	135,00	145,71	213,74	178,39	299,24	239,80	188,33	↑ + 1,8%	176,96
2019-04-08	15	170,00	147,61	215,34	241,27	284,00	c	203,33	149,11	230,00	181,51	212,52	207,50	251,89	c	157,30	151,98	(*)	174,00	222,70	134,14	135,00	145,87	210,44	184,37	298,52	245,27	188,62	↑ + 0,2%	176,04
2019-04-15	16	170,00	154,81	215,41	202,41	284,00	c	202,83	149,27	230,00	185,99	212,85	210,00	251,89	c	160,03	154,60	(*)	174,00	234,51	128,63	138,00	148,06	211,12	184,37	300,04	222,59	187,71	↓ - 0,5%	175,55
2019-04-22	17	170,00	152,01	212,58	227,30	285,00	c	202,17	150,39	230,00	180,50	212,85	210,00	251,89	c	161,18	153,13	(*)	174,00	232,96	129,15	138,00	150,64	209,57	193,57	300,74	235,53	188,38	↑ + 0,4%	175,53
2019-04-29	18	170,00	159,68	213,22	226,65	287,00	c	201,33	151,69	230,00	186,52	212,85	210,00	251,89	c	161,71	145,04	(*)	174,00	235,02	129,14	142,00	150,72	210,35	170,88	300,25	231,37	188,58	↑ + 0,1%	176,22
2019-05-06	19	170,00	153,75	212,54	214,31	287,00	c	202,50	152,73	230,00	186,50	212,85	215,00	251,89	c	159,84	146,96	(*)	174,00	240,80	129,32	147,00	151,52	209,14	174,86	300,57	222,05	188,68	↑ + 0,1%	172,28
2019-05-13	20	170,00	144,75	215,75	237,55	287,00	c	201,67	153,65	230,00	184,26	212,85	212,50	251,89	c	155,57	148,56	(*)	174,00	246,39	127,09	155,00	152,47	207,91	177,97	301,15	226,85	188,43	↓ - 0,1%	170,25
2019-05-20	21	170,00	157,72	214,84	232,32	287,00	c	201,67	159,76	230,00	184,47	210,85	225,00	251,89	c	155,45	152,35	(*)	174,00	243,84	127,16	158,00	152,88	205,66	169,43	300,11	222,87	190,19	↑ + 0,9%	168,30
2019-05-27	22	170,00	155,67	212,14	231,91	287,00	c	202,00	164,62	230,00	182,15	210,85	225,00	251,89	c	154,19	151,67	(*)	174,00	241,87	126,93	158,00	153,31	200,93	171,44	299,34	222,10	190,40	↑ + 0,1%	167,53
2019-06-03	23	170,00	155,56	216,36	218,26	287,00	c	203,17	167,61	230,00	186,43	210,85	222,50	251,89	c	144,79	154,52	(*)	174,00	237,68	127,34	158,00	154,14	205,95	170,80	300,61	228,79	190,56	↑ + 0,1%	167,02
2019-06-10	24	170,00	161,62	214,26	209,96	288,00	c	202,17	167,86	230,00	189,65	210,85	210,00	251,89	c	148,25	155,18	(*)	174,00	238,36	127,18	158,00	154,36	206,82	183,89	299,40	228,74	189,47	↓ - 0,6%	166,38
2019-06-17	25	169,00	151,83	219,49	239,06	288,00	c	203,33	167,48	230,00	188,00	213,65	210,00	251,89	c	152,26	152,77	(*)	174,00	242,94	126,84	158,00	154,28	207,29	169,96	300,03	260,32	189,86	↑ + 0,2%	165,91
2019-06-24	26	166,00	157,48	215,71	246,09	288,00	c	202,50	166,71	230,00	191,30	213,65	216,25	251,89	c	150,76	151,85	225,00	174,00	243,43	130,34	157,00	153,87	205,61	181,72	300,49	242,67	190,60	↑ + 0,4%	165,41
2019-07-01	27	164,00	157,30	212,82	212,89	288,00	c	203,17	164,87	230,00	189,53	213,65	216,25	252,22	c	153,19	152,06	226,25	174,00	244,46	141,45	155,00	152,25	207,34	182,72	300,36	232,33	190,65	↑ + 0,0%	165,12
2019-07-08	28	166,00	150,57	214,24	236,30	288,00	c	202,67	167,96	230,00	187,97	213,65	222,50	251,40	c	153,47	153,29	226,25	c	246,98	138,76	157,00	153,10	207,07	182,00	299,88	231,41	191,44	↑ + 0,4%	164,89
2019-07-15	29	166,00	158,12	215,61	235,44	288,00	c	203,00	169,39	230,00	191,20	213,18	217,50	251,40	c	152,78	150,31	226,25	174,00	241,91	133,99	157,00	153,63	209,97	190,04	300,11	239,80	190,45	↓ - 0,5%	164,68
2019-07-22	30	166,00	140,29	211,86	222,75	288,00	c	201,83	169,73	230,00	186,44	213,18	216,25	251,40	c	156,88	152,18	226,25	174,00	242,76	123,07	157,00	153,05	208,54	180,39	300,29	260,27	188,59	↓ - 1,0%	165,36
2019-07-29	31	166,00	155,51	214,28	214,16	288,00	c	202,33	169,73	230,00	190,73	213,18	216,25	251,40	c	146,96	149,65	223,75	174,00	242,92	117,77	160,00	152,80	215,43	179,28	300,49	252,49	187,30	↑ + 0,7%	162,58
2019-08-05	32	163,00	153,41	210,26	238,88	288,00	c	202,50	162,95	230,00	190,67	213,18	216,25	251,40	c	151,00	153,15	223,75	174,00	244,45	128,90	165,00	152,85	204,52	194,53	301,24	230,34	188,32	↑ + 0,5%	160,62
2019-08-12	33	160,00	153,12	211,00	215,25	288,00	c	202,33	155,65	230,00	188,91	213,18	216,25	251,40	c	153,80	151,12	223,75	174,00	235,54	134,83	177,00	153,00	203,87	185,76	300,58	234,38	188,32	↓ - 0,0%	160,73
2019-08-19	34	160,00	143,78	210,93	232,14	288,00	c	203,00	154,03	230,00	186,76	213,85	216,25	251,40	c	150,29	147,89	223,75	174,00	230,30	129,72	175,00	153,82	205,58	182,72	301,04	225,14	187,35	↓ - 0,5%	162,50
2019-08-26	35	160,00	158,67	213,71	229,99	288,00	c	202,50	154,03	230,00	192,57	213,85	216,25	251,40	c	148,83	147,63	223,75	174,00	230,47	117,75	170,00	153,93	207,07	187,44	299,52	250,53	185,82	↓ - 0,7%	163,44
2019-09-02	36	160,00	155,67	208,93	237,05	288,00	c	202,00	157,78	230,00	189,78	213,85	216,25	251,40	c	145,01	149,73	225,00	174,00	239,93	124,95	165,00	153,72	203,16	184,81	299,06	238,32	187,29	↑ + 0,8%	164,16
2019-09-09	37	160,00	153,90	207,71	250,57	288,00	c	200,83	157,95	230,00	190,11	213,85	225,00																	

		Miesięczne ceny tuszek z kurcząt (65%) w UE (za 100kg)													
		2019						2020							
MN/100 KG		mar-19	kwi-19	maj-19	cze-19	lip-19	sie-19	wrz-19	paź-19	lis-19	gru-19	sty-20	lut-20	mar-20	change -1 year
Belgia	EUR	167,90	170,00	170,00	168,83	165,55	161,45	159,33	152,19	150,27	155,29	162,97	166,90	164,74	-1,9%
Bulgaria	EUR	150,21	153,41	153,88	156,56	151,95	152,46	154,07	147,49	143,68	147,94	154,65	158,17	155,63	3,6%
Bulgaria	BGN	293,78	300,04	300,96	306,20	297,19	298,18	301,32	288,46	281,00	289,33	302,47	309,34	304,38	3,6%
Czechy	EUR	211,32	213,45	213,83	216,17	213,70	211,76	211,22	212,13	216,22	215,85	217,68	220,99	207,74	-1,7%
Czechy	CZK	5426,12	5480,53	5507,42	5538,18	5459,00	5460,30	5463,24	5451,84	5519,83	5503,43	5493,54	5536,81	5490,47	1,2%
Dania	EUR	227,20	225,44	228,46	228,58	225,62	227,11	237,33	237,76	234,21	227,98	224,67	240,89	250,66	10,3%
Dania	DKK	1695,42	1682,90	1705,90	1706,80	1684,35	1694,39	1771,27	1775,87	1750,00	1703,45	1678,90	1799,79	1872,45	10,4%
Niemcy	EUR	282,00	284,20	287,00	287,70	288,00	288,00	288,00	288,58	289,00	289,00	289,00	289,00	289,29	2,6%
Irlandia	EUR	212,88	212,70	212,08	212,16	213,39	213,46	213,94	214,42	214,99	215,18	214,98	214,85	214,85	0,9%
Grecja	EUR	202,06	202,58	201,86	202,74	202,63	202,55	201,49	201,68	201,72	201,23	201,18	200,58	200,64	-0,7%
Hiszpania	EUR	145,82	149,32	156,28	167,23	168,16	158,44	158,55	151,93	144,99	150,31	163,50	184,29	182,17	+24,9%
Francja	EUR	230,00	230,00	230,00	230,00	230,00	230,00	230,00	230,00	230,00	230,00	230,00	230,00	231,13	+0,5%
Chorwacja	EUR	182,03	182,68	184,84	188,40	188,97	189,77	189,15	188,53	188,42	188,89	190,72	188,65	184,99	+1,6%
Chorwacja	HRK	1350,84	1357,10	1371,23	1395,87	1396,71	1402,26	1399,93	1401,65	1402,00	1405,61	1419,48	1405,97	1399,19	+3,6%
Włochy	EUR	170,04	207,08	217,50	215,38	217,94	216,25	217,50	204,07	198,42	172,18	167,54	180,73	210,00	+23,5%
Cypr	EUR	252,25	251,89	251,89	251,89	251,59	251,40	251,27	254,39	255,51	255,51	255,51	254,82	253,97	+0,7%
Litwa	EUR	153,20	160,56	157,27	149,36	153,39	150,53	147,65	142,91	148,99	154,49	147,24	150,74	151,15	-1,3%
Węgry	EUR	153,12	152,51	148,99	153,45	151,74	149,98	147,78	149,75	147,63	152,29	150,33	151,47	148,07	-3,3%
Węgry	HUF	48399,90	48970,27	48380,69	49532,67	49336,01	49009,86	49091,85	49648,15	49188,86	50383,44	50203,89	51061,35	51058,13	+5,5%
Malta	EUR	226,41	225,29	227,30	225,25	226,01	223,75	224,92	223,75	223,75	223,75	223,75	224,01	225,00	-0,6%
Holandia	EUR	176,00	174,00	174,00	174,00	0,00	174,00	0,00	174,00	174,00	174,00	174,00	174,00	174,00	-1,1%
Austria	EUR	230,50	231,38	241,99	240,69	243,92	236,34	240,74	268,11	279,62	271,25	272,86	279,46	273,57	+18,7%
Polska	EUR	132,03	132,23	127,92	127,86	132,71	126,83	122,45	110,44	118,80	126,79	127,12	125,96	124,77	-5,5%
Polska	PLN	567,70	566,68	549,43	545,32	565,19	550,37	532,90	475,33	508,67	541,79	540,29	538,60	550,95	-3,0%
Portugalia	EUR	144,10	136,87	152,26	157,77	156,84	170,29	159,50	144,26	133,67	140,42	165,58	169,93	170,19	+18,1%
Rumunia	EUR	143,96	147,78	152,20	154,11	152,99	153,32	152,17	147,84	143,55	143,02	144,13	142,04	151,02	+4,9%
Rumunia	RON	684,32	703,23	724,35	728,53	723,45	724,87	720,93	702,81	684,50	683,32	688,84	679,28	729,06	+6,5%
Slovenia	EUR	208,25	211,16	206,95	206,05	208,93	206,51	203,69	208,58	210,80	223,47	213,34	204,06	211,57	+1,6%
Słowacja	EUR	181,69	184,22	173,14	176,25	183,35	186,54	180,18	185,17	180,72	187,81	182,08	181,54	183,55	+1,0%
Finlandia	EUR	299,12	299,68	300,35	300,08	300,19	300,62	299,66	304,99	305,93	305,31	306,17	306,39	306,44	+2,4%
Szwecja	EUR	241,39	235,50	224,83	238,93	242,07	236,84	242,02	235,04	238,21	238,09	250,51	252,36	243,22	+0,8%
Szwecja	SEK	2536,68	2467,73	2412,42	2539,93	2556,10	2539,81	2589,77	2536,87	2539,40	2495,13	2640,00	2667,59	2639,61	+4,1%
EURO	EUR	185,42	190,02	191,84	193,52	195,22	193,89	192,78	188,50	188,99	188,46	189,47	191,24	193,61	+4,4%
Anglia	EUR	176,74	176,03	170,79	166,27	164,78	161,87	165,40	167,79	171,13	173,31	172,95	174,69	164,99	-6,7%
Anglia	GBP	151,72	151,72	148,66	148,07	148,07	148,07	147,48	146,89	146,89	146,89	146,89	146,89	146,89	-3,2%
EU + UK	EUR	184,34	188,28	189,22	190,14	191,37	189,85	189,32	185,88	186,73	186,55	187,68	191,24	193,61	+5,0%

Wykorzystanie możliwe wyłącznie z podaniem źródła

Średnie ceny TUSZEK Z KURCZAKÓW (65%) w latach 2015 - 2019

wg danych Zintegrowanego Systemu Rolniczej Informacji Rynkowej - MRiRW

		I	II	III	IV	V	VI	VII	VIII	IX	X	XI	XII
TUSZEK Z KURCZAKÓW (65%) - [EUR/100kg]													
2017r.	Polska	110	120	125	118	117	129	132	131	127	122	127	123
	UE	176	178	178	181	182	185	178	184	184	182	183	183
2018r.	Polska	124	132	133	125	130	138	140	142	131	118	114	104
	UE	183	183	185	185	187	191	189	190	188	186	186	183
2019r.	Polska	111	127	132	132	128	128	133	127	122	110	119	127
	UE	184	184	185	190	192	194	193	194	193	189	189	188
2020r.	Polska	127											
	UE	189											

HANDEL ZAGRANICZNY

Polski eksport, import mięsa drobiowego i podrobów (0207) i drobiu żywego (0105) za I 2020r
(dane wstępne w trakcie weryfikacji-mogą być obarczone błędami)

Mięso drobiowe - kod CN 0207							
WAŻNIEJSZE KRAJE							
EKSPORT							
I 2020r				I 2020r			
Kraj	Wartość [tys. EUR]	Wartość [tys. PLN]	Wolumen [tony]	Kraj	Wartość [tys. EUR]	Wartość [tys. PLN]	Wolumen [tony]
OGÓLEM	203 161	870 465	124 026	OGÓLEM	211 259	900 896	118 960
Niemcy	43 346	185 722	18 595	Niemcy	47 033	200 569	20 593
Wielka Brytania	25 289	108 355	9 314	Wielka Brytania	27 267	116 277	9 950
Francja	18 144	77 741	8 385	Niderlandy	19 641	83 757	12 058
Niderlandy	17 340	74 293	10 880	Francja	16 595	70 770	7 898
Republika Czeska	13 923	59 654	7 653	Republika Czeska	14 437	61 566	7 671
Słowacja	8 597	36 837	5 798	Hiszpania	12 178	51 934	3 968
Hiszpania	7 204	30 866	2 544	Słowacja	8 278	35 299	4 808
Belgia	6 530	27 980	3 193	Belgia	6 687	28 514	2 991
Węgry	4 357	18 669	2 752	Litwa	5 189	22 130	3 317
Irlandia	3 940	16 880	1 323	Hongkong	5 185	22 113	3 229
Austria	3 711	15 899	1 446	Węgry	4 746	20 237	2 595
Rumunia	3 707	15 885	2 405	Rumunia	3 868	16 494	2 362
Hongkong	3 665	15 702	3 224	Kuba	3 355	14 305	3 979
Litwa	3 652	15 647	2 714	Austria	3 262	13 911	1 239
Bulgaria	3 554	15 229	3 696	Ghana	3 201	13 651	4 311
Dania	3 507	15 027	2 413	Włochy	2 897	12 354	1 478

dane wstępne

Mięso drobiowe - kod CN 0207

WAŻNIEJSZE KRAJE

IMPORT							
I 2020r				I 2020r			
Kraj	Wartość [tys. EUR]	Wartość [tys. PLN]	Wolumen [tony]	Kraj	Wartość [tys. EUR]	Wartość [tys. PLN]	Wolumen [tony]
OGÓLEM	10 782	46 198	7 556	OGÓLEM	8 043	34 300	5 512
Ukraina	3 667	15 712	2 711	Niemcy	3 380	14 415	1 966
Niemcy	3 158	13 530	1 763	Wielka Brytania	1 450	6 184	805
Wielka Brytania	1 481	6 344	752	Ukraina	1 010	4 306	767
Francja	366	1 569	115	Szwecja	490	2 090	591
Węgry	364	1 558	221	Węgry	307	1 311	188
Słowacja	306	1 311	725	Niderlandy	303	1 291	363
Włochy	285	1 223	283	Włochy	288	1 229	260
Szwecja	255	1 093	220	Francja	216	920	78
Niderlandy	203	869	221	Hiszpania	153	652	64
Hiszpania	171	733	95	Dania	100	424	46
Rumunia	165	708	73	Austria	79	338	20
Finlandia	104	448	138	Rumunia	72	308	44
Austria	81	345	21	Belgia	48	206	48
Dania	55	237	62	Słowacja	47	199	213
Irlandia	46	197	81	Republika Czeska	33	140	11
Litwa	34	144	48	Słowenia	29	122	21

dane wstępne

drób żywy - kod CN 0105
WAŻNIEJSZE KRAJE

EKSPORT							
I 2020r				I 2020r			
Kraj	Wartość [tys. EUR]	Wartość [tys. PLN]	Wolumen [tony]	Kraj	Wartość [tys. EUR]	Wartość [tys. PLN]	Wolumen [tony]
OGÓLEM	5 847	25 052	3 170	OGÓLEM	6 814	29 056	3 429
Niemcy	3 650	15 638	2 751	Niemcy	3 997	17 045	2 969
Ukraina	1 384	5 929	165	Ukraina	1 792	7 643	214
Białoruś	341	1 461	36	Białoruś	311	1 325	33
Niderlandy	177	758	157	Niderlandy	179	763	167
Rosja	138	592	3	Słowacja	140	597	20
Litwa	135	578	57	Republika Czeska	132	563	12
Republika Czeska	22	96	1	Rosja	98	418	2
				Rumunia	78	332	11
				Litwa	62	266	2
				Egipt	24	103	1

dane wstępne
drób żywy - kod CN 0105
WAŻNIEJSZE KRAJE

IMPORT							
I 2020r				I 2020r			
Kraj	Wartość [tys. EUR]	Wartość [tys. PLN]	Wolumen [tony]	Kraj	Wartość [tys. EUR]	Wartość [tys. PLN]	Wolumen [tony]
OGÓLEM	12 542	53 736	9 694	OGÓLEM	13 626	58 108	9 830
Niderlandy	2 567	10 999	1 170	Węgry	2 342	9 986	2 353
Niemcy	2 274	9 744	878	Niemcy	2 322	9 902	873
Węgry	2 231	9 561	2 127	Republika Czeska	1 777	7 576	1 953
Republika Czeska	1 527	6 543	1 599	Dania	1 681	7 170	119
Słowacja	1 282	5 491	2 355	Słowacja	1 367	5 830	2 349
Austria	676	2 897	24	Niderlandy	1 023	4 362	627
Dania	611	2 619	46	Austria	918	3 916	45
Litwa	565	2 422	1 226	Włochy	524	2 235	20
Francja	411	1 760	23	Litwa	514	2 193	1 180
Szwecja	219	936	3	Wielka Brytania	514	2 192	11
Finlandia	122	525	5	Francja	406	1 733	115
Łotwa	42	180	172	Kanada	140	599	7
Rumunia	14	60	66	Finlandia	56	237	2
	0	0	0	Łotwa	41	176	177

dane wstępne

Makroregiony:

Północny :Woj.: pomorskie, warmińsko – mazurskie, podlaskie, kujawsko – pomorskie.

Centralny : Woj.: mazowieckie, łódzkie.

Południowo-Wschodni: Woj.: lubelskie, świętokrzyskie, podkarpackie, małopolskie, śląskie.

Zachodni: Woj.: opolskie, dolnośląskie, wielkopolskie, lubuskie, zachodnio-pomorskie.

Wydawca:

Ministerstwo Rolnictwa i Rozwoju Wsi, Departament Przetwórstwa i Rynków Rolnych
ul. Wspólna 30

00-930 Warszawa

tel. (022) 623-16-06

fax (022) 623-27-06

Internet: [strona ZSRiR](#)

Autor:

Małgorzata Czeżko, tel. (022) 623-16-06; E-mail: Malgorzata.Czeżko@minrol.gov.pl

Warunki otrzymywania biuletynu:

Biuletyn udostępniany jest wszystkim zainteresowanym bezpłatnie.