



DZIENNIK URZĘDOWY

WOJEWÓDZTWA PODLASKIEGO

Białystok, dnia 10 sierpnia 2022 r.

Poz. 3497

ZARZĄDZENIE REGIONALNEGO DYREKTORA OCHRONY ŚRODOWISKA W BIAŁYMSTOKU

z dnia 9 sierpnia 2022 r.

w sprawie rezerwatu przyrody „Kuriańskie Bagno”

Na podstawie art. 13 ust. 3 ustawy z dnia 16 kwietnia 2004 r. o ochronie przyrody (Dz. U. z 2022 r. poz. 916) zarządza się, co następuje:

§ 1. Rezerwat przyrody pod nazwą „Kuriańskie Bagno”, zwany dalej „rezerwatem”, obejmuje obszar gruntów o powierzchni 1716,42 ha, położony na terenie gmin Sztabin i Płaska, w powiecie augustowskim, w województwie podlaskim.

§ 2. 1. Położenie i przebieg granicy rezerwatu w postaci współrzędnych punktów jej załamania określa załącznik nr 1 do zarządzenia.

2. Położenie i przebieg granicy rezerwatu przedstawia mapa stanowiąca załącznik nr 2 do zarządzenia.

§ 3. Celem ochrony rezerwatu jest zachowanie obszaru o unikalnej geomorfologii, naturalnych rzadko spotykanych zbiorowisk leśnych oraz stanowisk wielu rzadkich i chronionych roślin i zwierząt.

§ 4. Rodzaj rezerwatu określa się jako Leśny (L). Typ rezerwatu ze względu na dominujący przedmiot ochrony określa się jako fitocenotyczny (PFi), podtyp – zbiorowisk leśnych (zl). Typ rezerwatu ze względu na główny typ ekosystemu określa się jako różnych ekosystemów (EE), podtyp lasów i torfowisk (lt).

§ 5. Nadzór nad rezerwatem sprawuje Regionalny Dyrektor Ochrony Środowiska w Białymstoku.

§ 6. Zarządzenie wchodzi w życie po upływie 14 dni od dnia ogłoszenia¹⁾.

Regionalny Dyrektor Ochrony Środowiska w Białymstoku
Beata Bezubik

¹⁾Niniejsze zarządzenie było poprzedzone Zarządzeniem Ministra Leśnictwa i Przemysłu Drzewnego z dnia 20 maja 1985 r. w sprawie uznania za rezerwaty przyrody (M.P. Nr 17, poz. 134, z późn. zm.), które utraciło moc z dniem 1 maja 2004 r. wraz z wejściem w życie ustawy z dnia 16 kwietnia 2004 r. o ochronie przyrody (Dz. U. z 2022 r. poz. 916) na podstawie art. 161 w związku z art. 157 tej ustawy.

**Załącznik nr 1 do Zarządzenia
Regionalnego Dyrektora Ochrony
Środowiska w Białymstoku
z dnia 9 sierpnia 2022 r.**

**POŁOŻENIE I PRZEBIEG GRANIC REZERWATU PRZYRODY „KURIAŃSKIE
BAGNO” W POSTACI WSPÓLRZĘDNYCH PUNKTÓW ZAŁAMANIA GRANICY
OBSZARU, W UKŁADZIE WSPÓLRZĘDNYCH PŁASKICH PROSTOKĄTNYCH
PL-1992¹**

Lp.	x	y
1	673757,47	781230,12
2	673744,60	781250,02
3	673763,17	781256,32
4	673777,03	781285,54
5	673759,29	781314,14
6	673765,42	781317,60
7	673764,85	781324,30
8	673750,95	781335,79
9	673739,92	781335,08
10	673697,36	781396,38
11	673603,34	781403,20
12	673502,67	781563,55
13	673574,26	781614,42
14	673597,67	781612,37
15	673672,35	781687,05
16	673630,18	781725,26
17	673346,05	781561,34
18	673268,09	781516,36
19	673149,95	781448,20
20	672899,48	781884,76
21	672881,87	781914,66
22	672822,15	781918,48
23	672857,11	781938,58
24	673014,23	782029,19
25	673051,07	782050,43
26	673059,86	782055,50
27	673140,27	782101,86
28	673302,36	782195,33
29	673354,81	782225,67
30	673418,93	782262,76
31	673359,84	782362,79
32	673344,37	782388,96
33	673337,50	782400,59
34	673301,55	782461,44
35	673270,09	782517,22
36	673208,17	782627,00
37	673166,55	782697,59
38	673163,07	782703,48
39	673133,69	782753,32
40	673227,85	782808,44
41	673278,90	782838,31

42	673296,42	782848,57
43	673339,28	782873,65
44	673397,32	782907,62
45	673452,55	782939,94
46	673511,63	782974,52
47	673398,03	783158,56
48	673365,11	783213,37
49	673341,14	783253,26
50	673312,94	783312,01
51	673305,37	783324,79
52	673282,50	783363,47
53	673279,99	783388,75
54	673282,47	783410,03
55	673298,43	783547,03
56	673304,01	783587,96
57	673312,32	783649,11
58	673336,50	783826,71
59	673343,40	783877,41
60	673353,91	783954,65
61	673378,82	783947,09
62	673424,15	783933,33
63	673400,80	783972,99
64	673364,77	784034,47
65	673361,97	784039,24
66	673260,20	784213,32
67	673258,85	784215,62
68	673246,26	784237,12
69	673231,07	784263,06
70	673208,79	784301,12
71	673202,55	784311,78
72	673172,32	784363,40
73	673164,65	784376,50
74	673121,92	784449,48
75	673119,54	784453,54
76	673117,04	784457,81
77	673115,24	784460,83
78	673098,06	784489,51
79	673080,65	784518,57
80	673079,68	784520,19
81	672959,48	784720,91
82	672849,33	784659,43
83	672821,10	784643,66

¹Układ współrzędnych płaskich prostokątnych PL-1992 jest jednym z układów tworzących państwowy system odniesień przestrzennych, o którym mowa w przepisach wydanych na podstawie art. 3 ust. 5 ustawy z dnia 17 maja 1989 r. – Prawo geodezyjne i kartograficzne (Dz. U. z 2021 r. poz. 1990, 1641, 964).

84	672797,28	784630,37
85	672795,73	784629,51
86	672696,32	784574,03
87	672657,75	784552,49
88	672597,72	784518,99
89	672554,59	784494,92
90	672510,82	784470,49
91	672452,01	784437,66
92	672356,17	784384,16
93	672348,85	784380,08
94	672332,44	784370,91
95	672285,77	784344,87
96	672225,87	784311,43
97	672154,27	784271,46
98	672151,49	784269,91
99	672031,07	784202,70
100	672024,47	784199,01
101	671974,31	784171,01
102	671967,96	784167,47
103	671858,53	784106,39
104	671687,00	784008,79
105	671591,02	783954,20
106	671576,59	783945,98
107	671491,88	783897,79
108	671376,23	784095,30
109	671356,65	784128,74
110	671348,85	784142,06
111	671347,06	784145,12
112	671300,62	784224,44
113	671184,22	784423,23
114	671062,76	784629,89
115	671004,18	784729,56
116	670928,37	784858,56
117	670925,81	784862,91
118	670876,82	784946,25
119	670745,34	784874,17
120	670717,22	784858,75
121	670704,22	784851,62
122	670509,45	784744,85
123	670506,41	784750,03
124	670474,34	784804,76
125	670407,52	784918,80
126	670403,99	784924,82
127	670358,43	785002,58
128	670314,97	785076,73
129	670273,05	785148,28
130	670234,54	785214,00
131	670125,41	785155,57
132	670120,64	785153,02
133	670042,72	785111,29
134	670010,12	785093,83
135	670003,19	785090,12
136	669866,29	785016,82
137	669951,96	784871,53
138	670039,36	784723,31
139	670031,58	784723,53
140	669720,92	784753,56
141	669899,22	784565,17

142	669889,32	784561,18
143	669889,14	784561,11
144	669753,39	784508,67
145	669682,65	784502,45
146	669544,25	784490,28
147	669544,24	784490,29
148	669544,01	784490,27
149	669432,49	784692,72
150	669365,39	784721,84
151	669274,60	784761,24
152	669175,34	784762,92
153	669071,42	784722,02
154	669071,37	784722,09
155	669071,17	784722,01
156	669014,00	784805,51
157	668931,60	784840,84
158	668839,09	784859,32
159	668794,38	784871,85
160	668788,03	784865,03
161	668780,53	784857,00
162	668768,21	784843,78
163	668778,60	784813,82
164	668837,27	784756,41
165	668954,06	784713,03
166	669011,29	784653,76
167	669042,36	784621,58
168	669036,66	784576,52
169	669061,03	784549,45
170	668982,34	784503,77
171	668965,79	784494,17
172	668965,69	784494,23
173	668965,54	784494,15
174	668822,65	784582,67
175	668810,16	784640,87
176	668814,14	784710,55
177	668714,71	784757,83
178	668686,78	784716,42
179	668655,86	784670,57
180	668637,57	784615,72
181	668634,35	784606,07
182	668610,67	784535,06
183	668610,46	784535,17
184	668610,42	784535,05
185	668480,37	784602,34
186	668410,68	784555,45
187	668280,47	784480,19
188	668244,46	784459,38
189	668244,20	784459,23
190	668141,44	784632,86
191	668059,75	784585,26
192	667936,20	784513,27
193	667915,85	784501,42
194	667797,09	784432,23
195	667778,20	784421,09
196	667778,02	784420,98
197	667650,95	784346,07
198	667620,88	784328,34
199	667436,55	784219,67

200	667454,10	784190,08
201	667476,46	784152,93
202	667505,26	784105,09
203	667562,43	784010,12
204	667623,96	783907,90
205	667628,53	783900,32
206	667721,70	783745,54
207	667763,93	783674,27
208	667768,85	783665,97
209	667813,83	783590,06
210	667929,15	783395,44
211	667996,96	783281,00
212	667948,86	783252,73
213	667823,87	783179,27
214	667752,89	783137,55
215	667686,64	783098,62
216	667647,89	783075,84
217	667416,44	782940,41
218	667375,07	782916,20
219	667347,32	782899,96
220	667321,26	782884,59
221	667318,18	782882,77
222	667302,97	782873,80
223	667145,81	782779,63
224	667093,92	782748,53
225	667060,40	782728,45
226	666938,51	782655,41
227	667023,45	782510,46
228	667032,49	782495,03
229	667120,01	782345,68
230	667169,95	782260,44
231	667176,76	782248,82
232	667183,88	782236,67
233	667198,16	782212,30
234	667232,54	782153,65
235	667247,58	782128,40
236	667247,64	782128,30
237	667350,09	781958,56
238	667350,95	781957,13
239	667373,35	781919,82
240	667409,69	781859,32
241	667421,50	781839,72
242	667441,46	781806,58
243	667461,00	781774,15
244	667562,45	781604,85
245	667655,24	781659,37
246	667764,50	781723,56
247	667932,15	781822,05
248	667947,82	781831,12
249	668030,80	781879,87
250	668145,14	781947,04
251	668208,28	781984,13
252	668266,84	782018,53
253	668268,01	782016,55
254	668272,90	782019,38
255	668372,12	781849,02
256	668386,47	781824,38
257	668432,51	781745,35

258	668588,21	781478,02
259	668697,39	781542,29
260	668760,03	781579,22
261	668940,74	781685,76
262	669228,86	781858,91
263	669278,66	781888,84
264	669419,97	781971,13
265	669463,52	781996,50
266	669496,29	782015,58
267	669604,11	782078,38
268	669640,54	782099,59
269	669686,73	782019,75
270	669759,95	781893,18
271	669782,10	781854,89
272	669927,65	781603,30
273	669940,01	781582,35
274	669974,51	781602,56
275	670291,27	781788,09
276	670385,89	781843,52
277	670482,63	781900,19
278	670584,02	781959,59
279	670655,34	782001,37
280	670858,50	782120,39
281	670936,53	782166,10
282	670981,93	782192,70
283	671017,97	782213,81
284	671057,38	782236,79
285	671095,00	782258,72
286	671148,38	782289,85
287	671175,47	782305,65
288	671240,91	782343,81
289	671309,11	782383,58
290	671379,62	782424,69
291	671379,86	782424,69
292	671380,80	782423,08
293	671386,30	782413,61
294	671483,26	782246,81
295	671487,24	782239,98
296	671533,20	782160,93
297	671549,25	782133,31
298	671562,53	782110,47
299	671568,78	782099,71
300	671595,02	782054,55
301	671618,25	782014,58
302	671679,92	781908,44
303	671680,05	781908,22
304	671762,30	781766,79
305	671795,07	781710,09
306	671805,82	781691,56
307	671856,33	781604,79
308	671897,26	781534,64
309	671963,31	781421,02
310	672028,10	781309,76
311	672090,34	781202,88
312	672143,08	781112,09
313	672165,27	781073,91
314	672166,09	781072,50
315	672249,60	780928,75

316	672435,14	780609,81
317	672438,35	780604,30
318	672534,99	780437,15
319	672604,00	780476,82
320	672661,62	780509,93
321	672672,42	780516,13
322	672769,96	780572,18
323	672826,85	780604,87
324	672836,35	780610,33
325	672898,78	780646,21
326	672992,64	780700,14
327	673013,22	780711,96
328	673158,06	780795,20
329	673209,41	780824,70
330	673214,80	780827,80

331	673249,80	780847,91
332	673263,48	780855,78
333	673397,80	780932,96
334	673418,50	780944,86
335	673504,58	780994,32
336	673522,92	781004,86
337	673578,19	781036,62
338	673632,04	781067,56
339	673718,64	781117,32
340	673863,33	781200,46
341	673879,81	781209,93
342	673868,54	781228,38
343	673825,99	781207,52
344	673757,47	781230,12

**Załącznik nr 2 do Zarządzenia
Regionalnego Dyrektora Ochrony Środowiska w Białymstoku
z dnia 9 sierpnia 2022 r.**

Położenie i przebieg granicy rezerwatu przyrody „Kurjańskie Bagno”

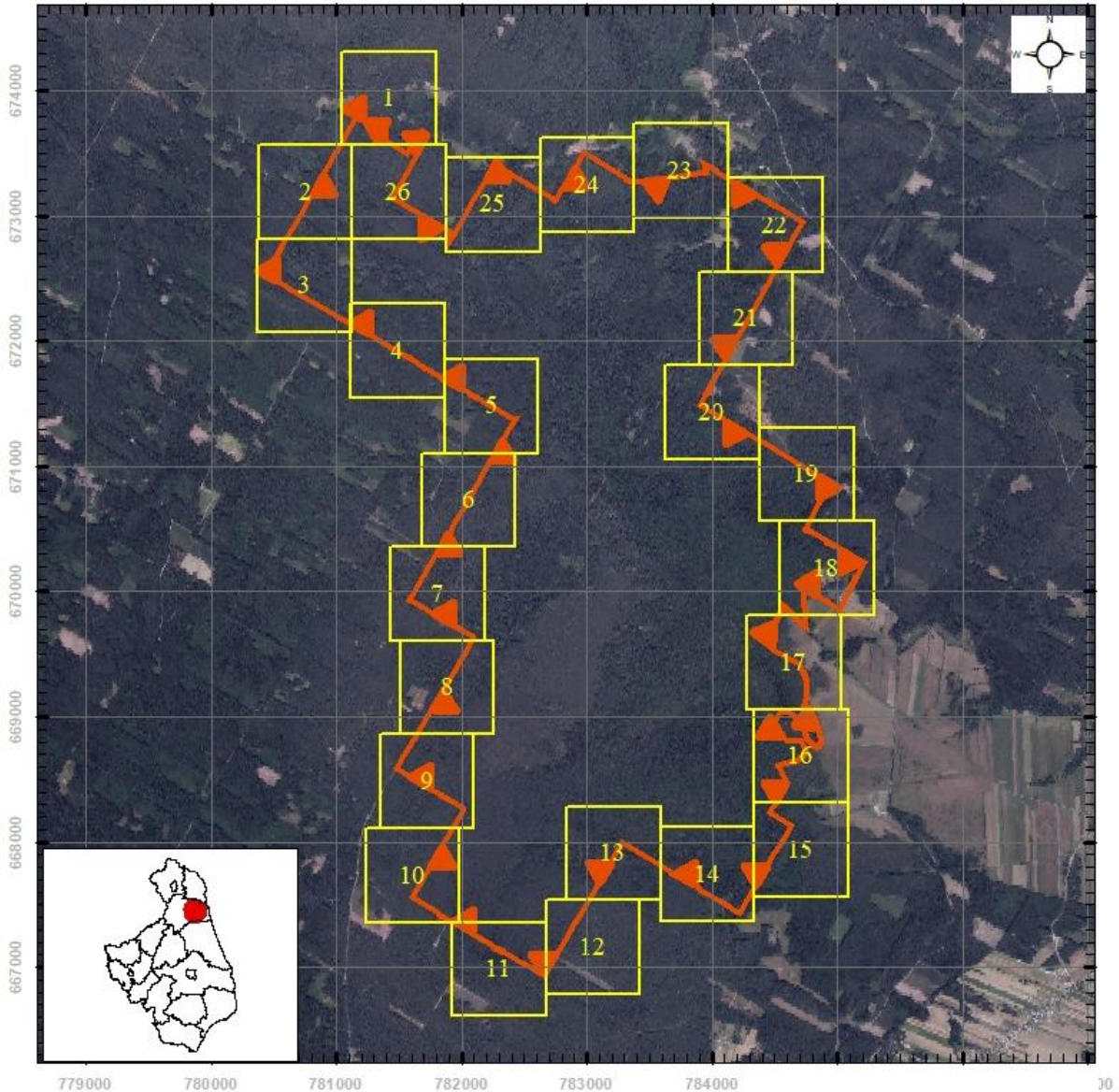

Objaśnienia

 granica rezerwatu

Skala

0 480 960 1920 m

Układ współrzędnych PL - 1992



Ortofotomapa:
Główny Urząd Geodezji i Kartografii - usługa przeglądarki (26 IV 2021 r.)

Położenie i przebieg granicy rezerwatu przyrody „Kurjańskie Bagno” (Arkusz 1/26)

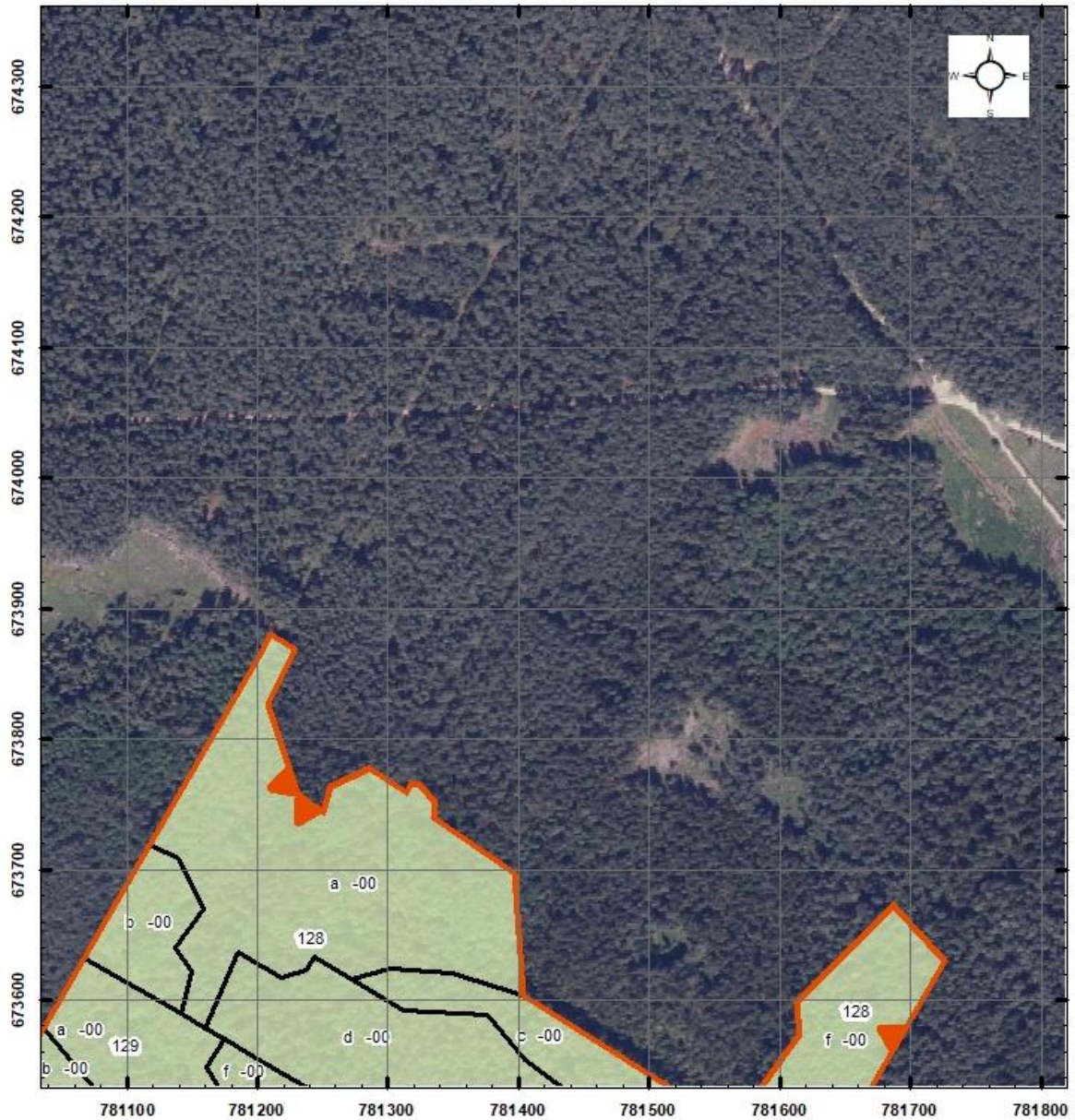

Objaśnienia

 granica rezerwatu

 granice wydziałów leśnych

 granice oddziałów leśnych

Skala

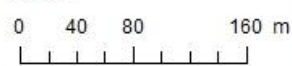

Układ współrzędnych PL - 1992

Ortofotomapa:

Główny Urząd Geodezji i Kartografii- usługa przeglądarki (26 IV 2021 r.)

Oddziały/Wydziały Leśne:

Leśna Mapa Numeryczna - dane pozyskane z RDLP Białystok
stan aktualny na 26 IV 2021 r.

Plan Urządzania Lasu dla Nadleśnictwa Płaska na lata 2015 -2024

oraz

Plan Urządzania Lasu dla Nadleśnictwa Augustów na lata 2015 - 2024

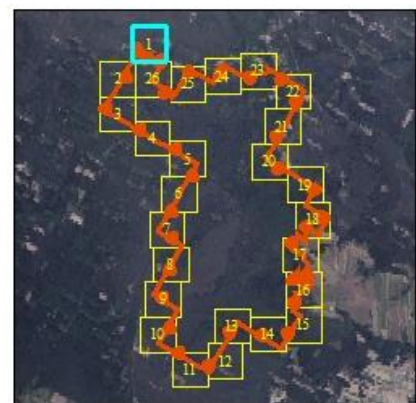

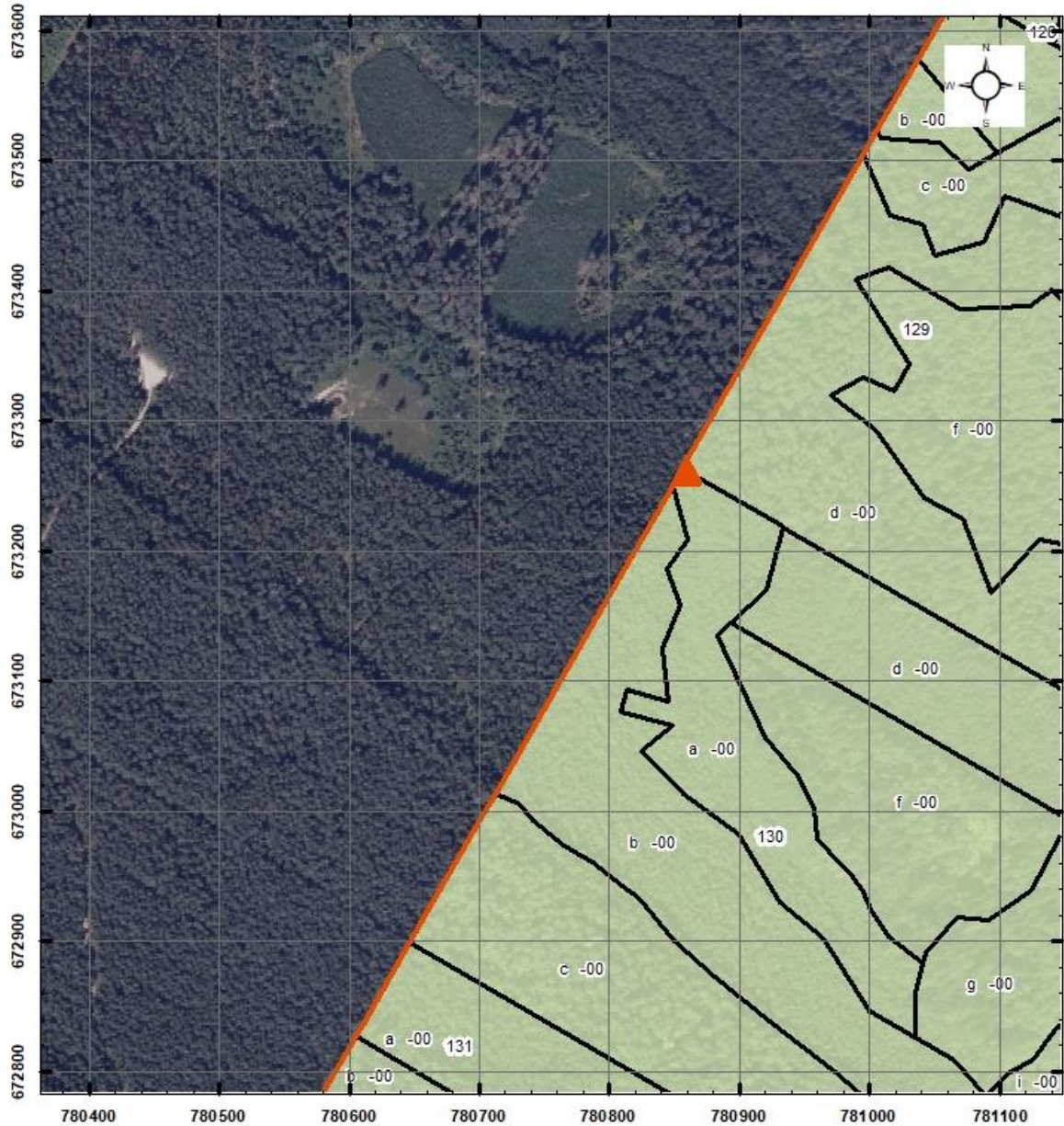

Położenie i przebieg granicy rezerwatu przyrody „Kurjańskie Bagno” (Arkusz 2/26)



Objaśnienia

 granica rezerwatu

 granice wydziałów leśnych

 granice oddziałów leśnych

Skala

0 40 80 160 m

Układ współrzędnych PL - 1992

Ortofotomapa:

Główny Urząd Geodezji i Kartografii- usługa przeglądarki (26 IV 2021 r.)

Oddziały/Wydziały Leśne:

Leśna Mapa Numeryczna - dane pozyskane z RDLP Białystok
stan aktualny na 26 IV 2021 r.

Plan Urządzania Lasu dla Nadleśnictwa Płaska na lata 2015 -2024

oraz

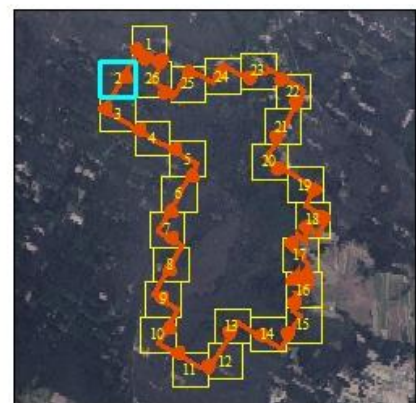

Plan Urządzania Lasu dla Nadleśnictwa Augustów na lata 2015 - 2024

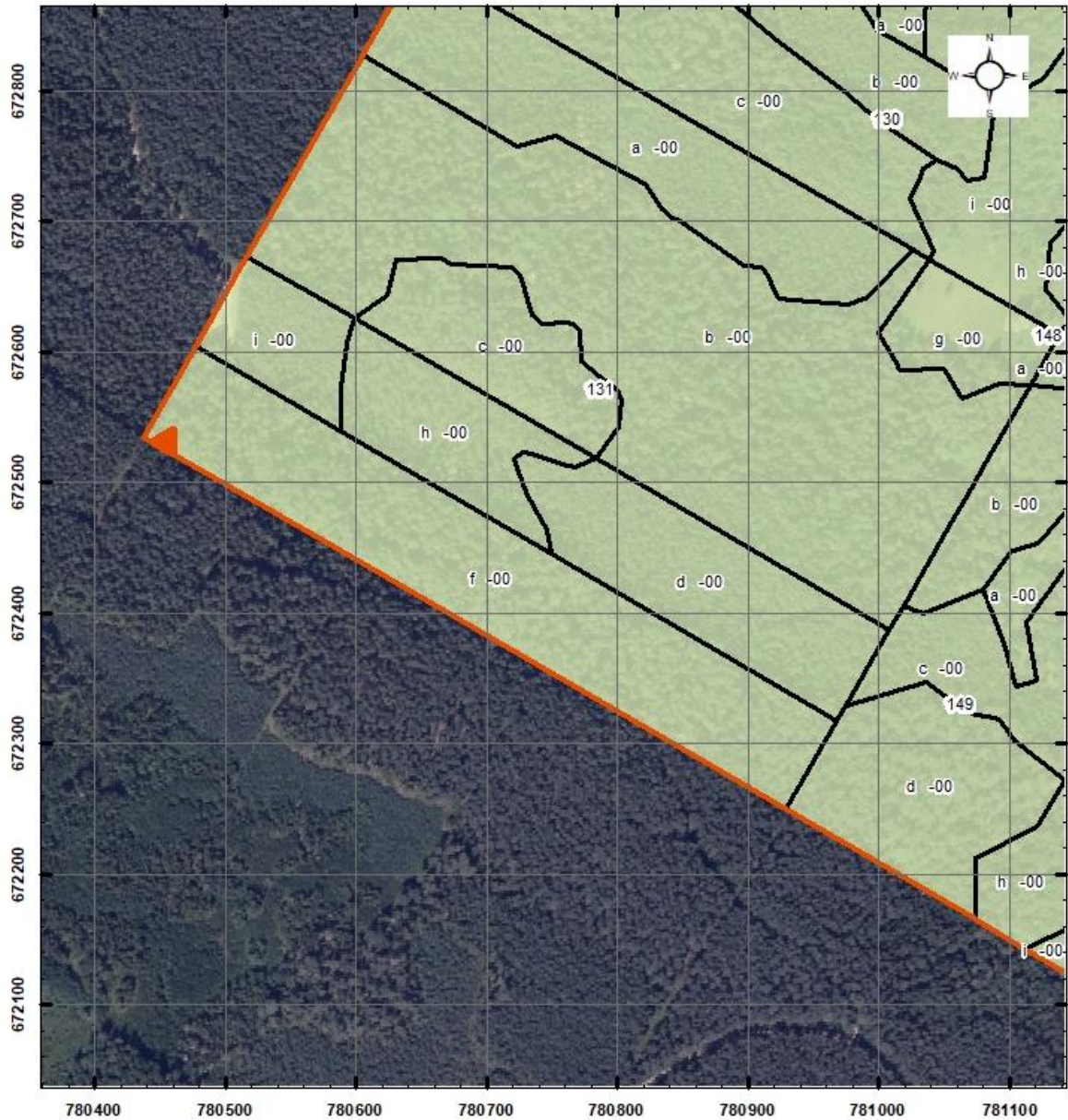

Położenie i przebieg granicy rezerwatu przyrody „Kurjańskie Bagno” (Arkusz 3/26)



Objaśnienia

-  granica rezerwatu
-  granice wydziałów leśnych
-  granice oddziałów leśnych

Skala
0 40 80 160 m

Układ współrzędnych PL - 1992

Ortofotomapa:
Główny Urząd Geodezji i Kartografii- usługa przeglądania (26 IV 2021 r.)
Oddziały/Wydziałenia Leśne:
Leśna Mapa Numeryczna - dane pozyskane z RDLP Białostok
stan aktualny na 26 IV 2021 r.
Plan Urządzania Lasu dla Nadleśnictwa Płaska na lata 2015 -2024
oraz
Plan Urządzania Lasu dla Nadleśnictwa Augustów na lata 2015 - 2024

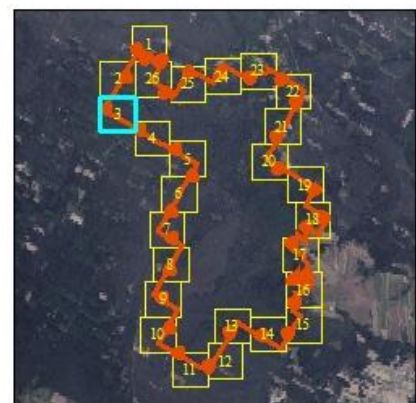

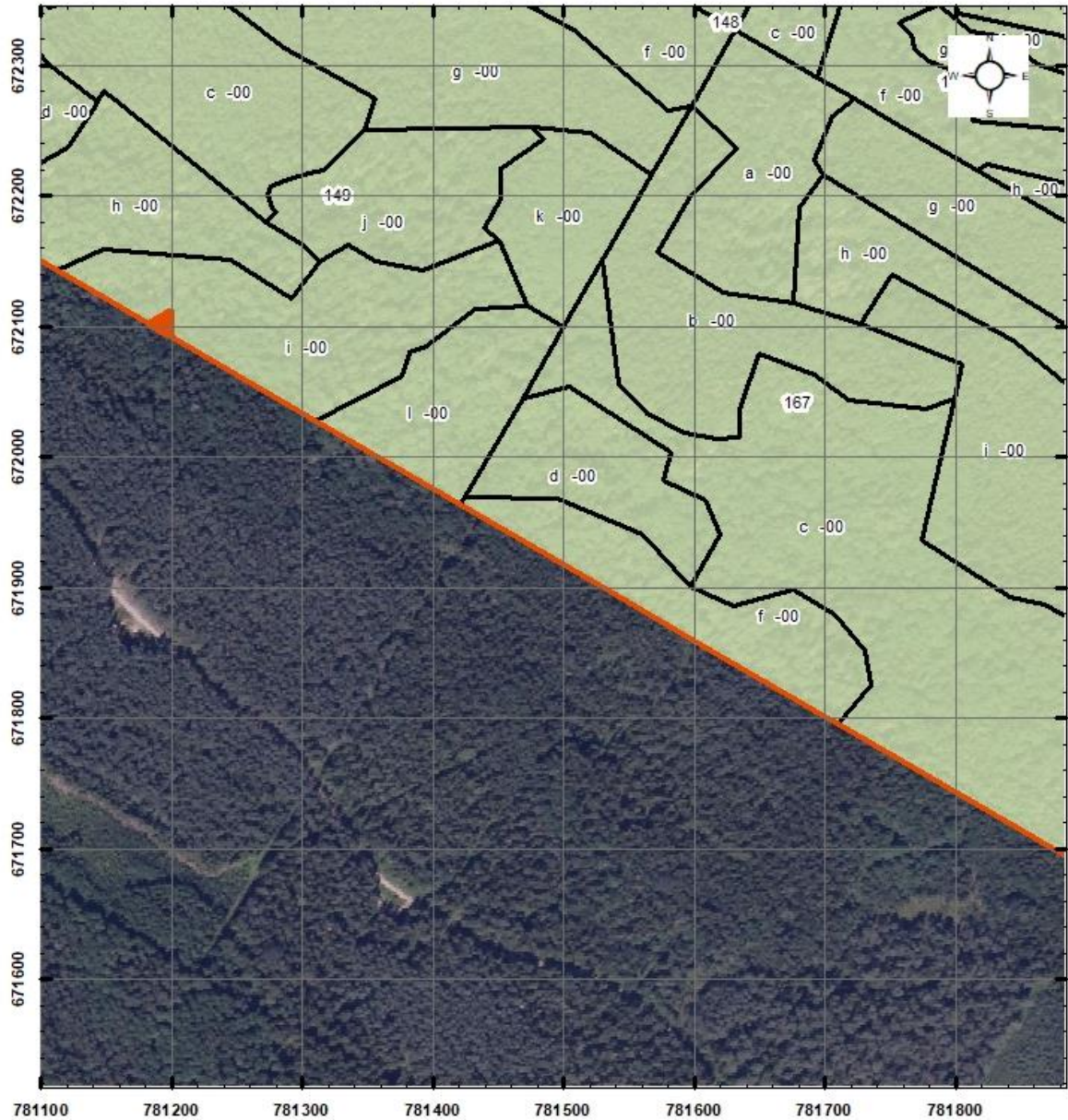

Położenie i przebieg granicy rezerwatu przyrody „Kurjańskie Bagno” (Arkusz 4/26)



Objaśnienia

 granica rezerwatu

 granice wydziałów leśnych

 granice oddziałów leśnych

Skala

0 40 80 160 m

Układ współrzędnych PL - 1992

Ortofotomapa:

Główny Urząd Geodezji i Kartografii- usługa przeglądania (26 IV 2021 r.)

Oddziały/Wydziałenia Leśne:

Leśna Mapa Numeryczna - dane pozyskane z RDLP Białystok

stan aktualny na 26 IV 2021 r.

Plan Urządzenia Lasu dla Nadleśnictwa Płaska na lata 2015 -2024

oraz

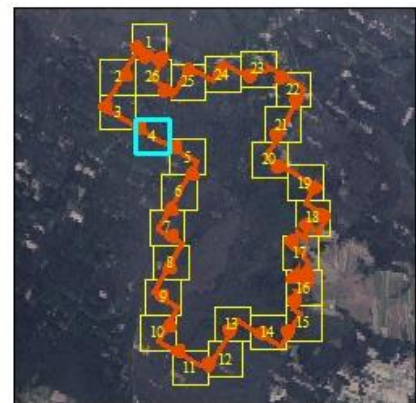

Plan Urządzenia Lasu dla Nadleśnictwa Augustów na lata 2015 - 2024

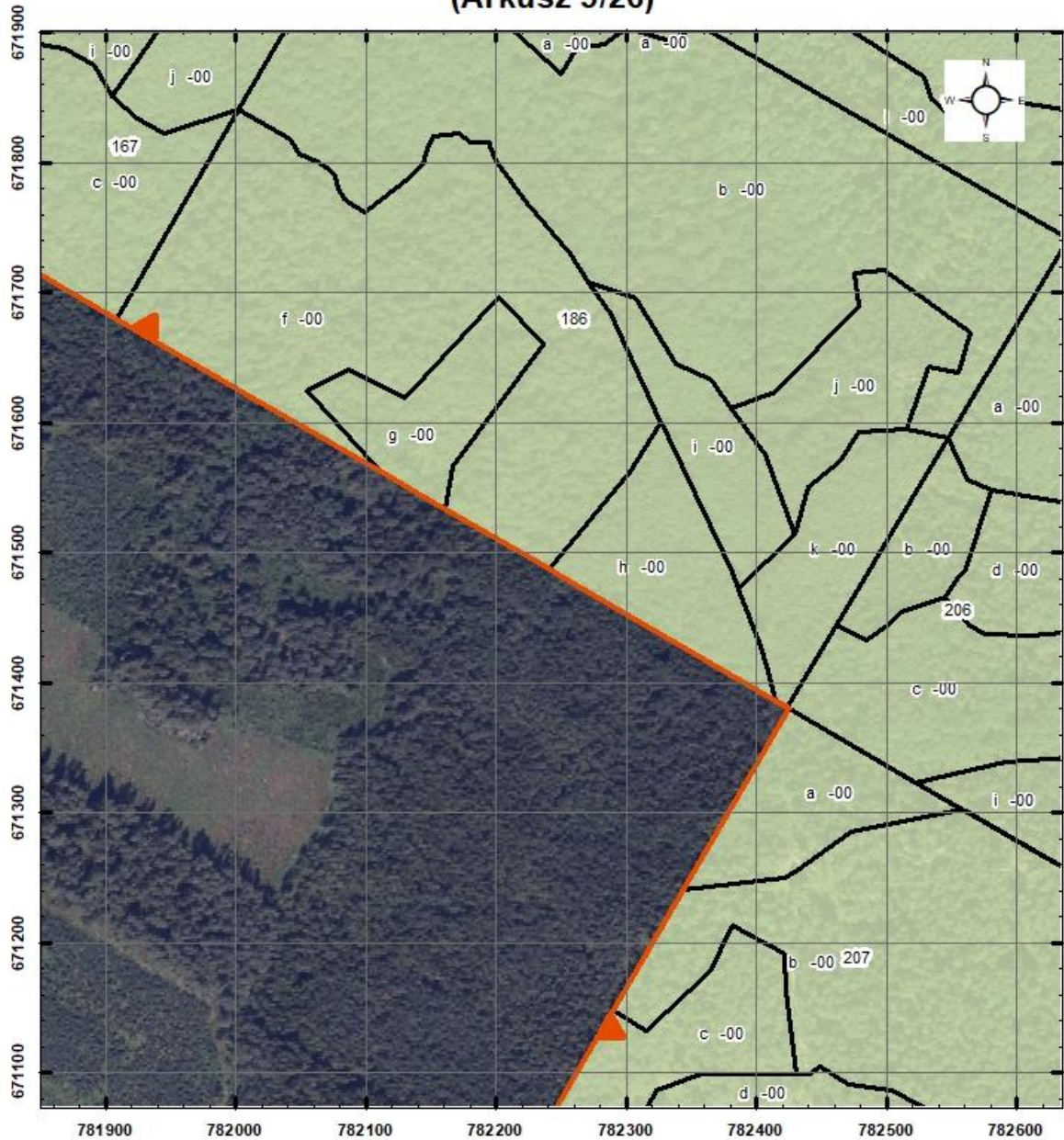

Położenie i przebieg granicy rezerwatu przyrody „Kurjańskie Bagno” (Arkusz 5/26)



Objaśnienia

-  granica rezerwatu
-  granice wydziałów leśnych
-  granice oddziałów leśnych

Skala
0 40 80 160 m
Układ współrzędnych PL - 1992

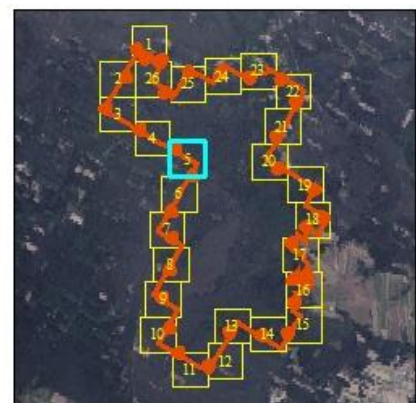

Ortofotomapa:
Główny Urząd Geodezji i Kartografii- usługa przeglądarki (26 IV 2021 r.)
Oddziały/Wydziały Leśne:
Leśna Mapa Numeryczna - dane pozyskane z RDLP Białostok
stan aktualny na 26 IV 2021 r.
Plan Urządzania Lasu dla Nadleśnictwa Płaska na lata 2015 -2024
oraz
Plan Urządzania Lasu dla Nadleśnictwa Augustów na lata 2015 - 2024

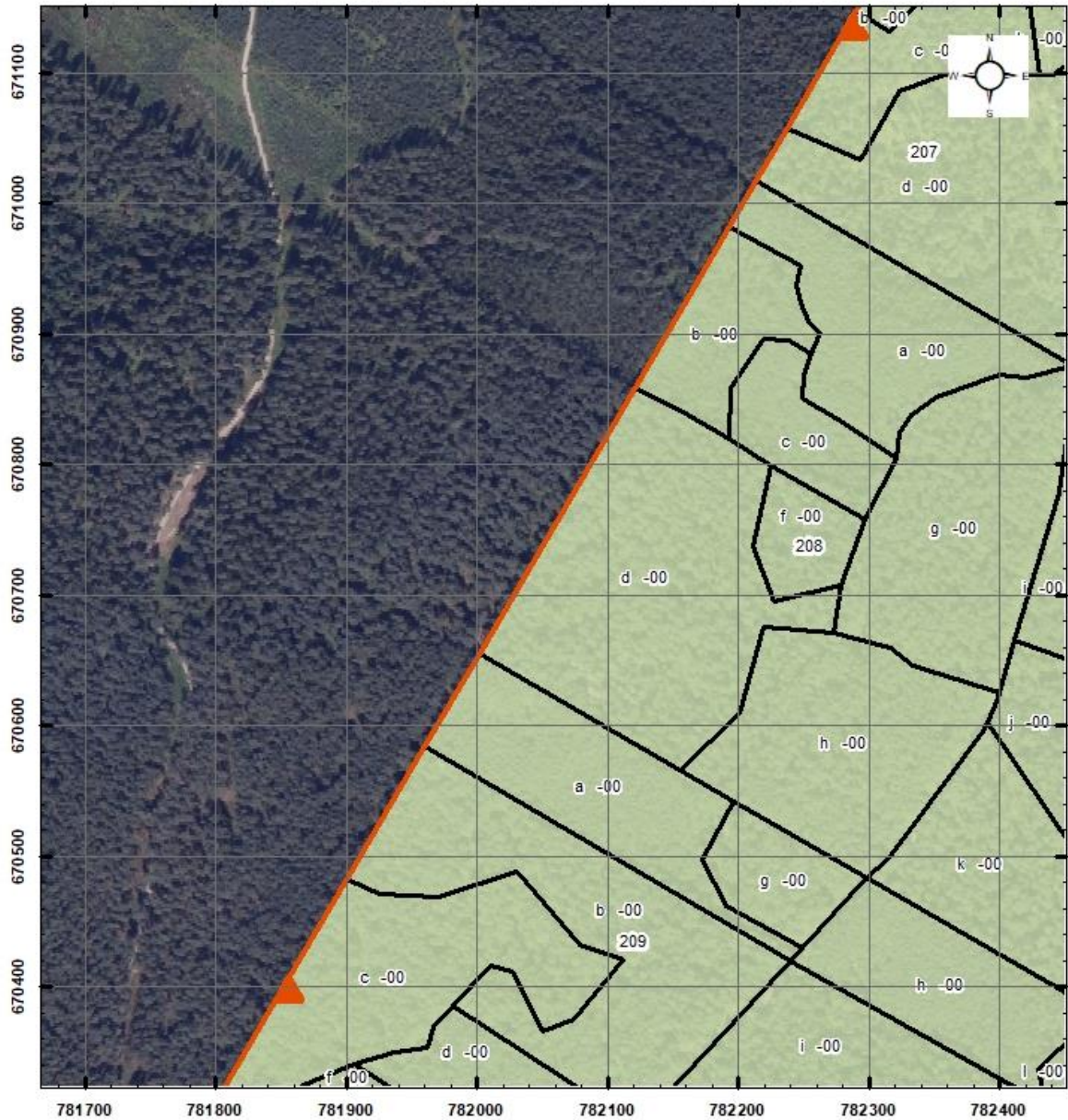

Położenie i przebieg granicy rezerwatu przyrody „Kurjańskie Bagno” (Arkusz 6/26)



Objaśnienia

-  granica rezerwatu
-  granice wydziałów leśnych
-  granice oddziałów leśnych

Skala
0 40 80 160 m
Układ współrzędnych PL - 1992

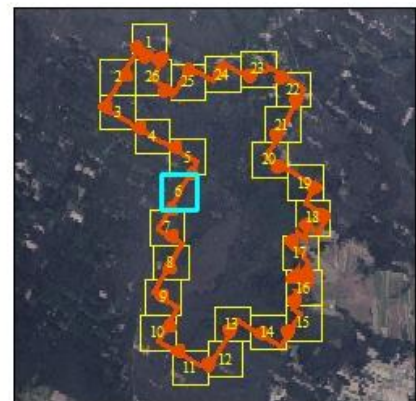

Ortofotomapa:
Główny Urząd Geodezji i Kartografii- usługa przeglądania (26 IV 2021 r.)
Oddziały/Wydziały Leśne:
Leśna Mapa Numeryczna - dane pozyskane z RDLP Białostok
stan aktualny na 26 IV 2021 r.
Plan Urządzania Lasu dla Nadleśnictwa Płaska na lata 2015 -2024
oraz
Plan Urządzania Lasu dla Nadleśnictwa Augustów na lata 2015 - 2024

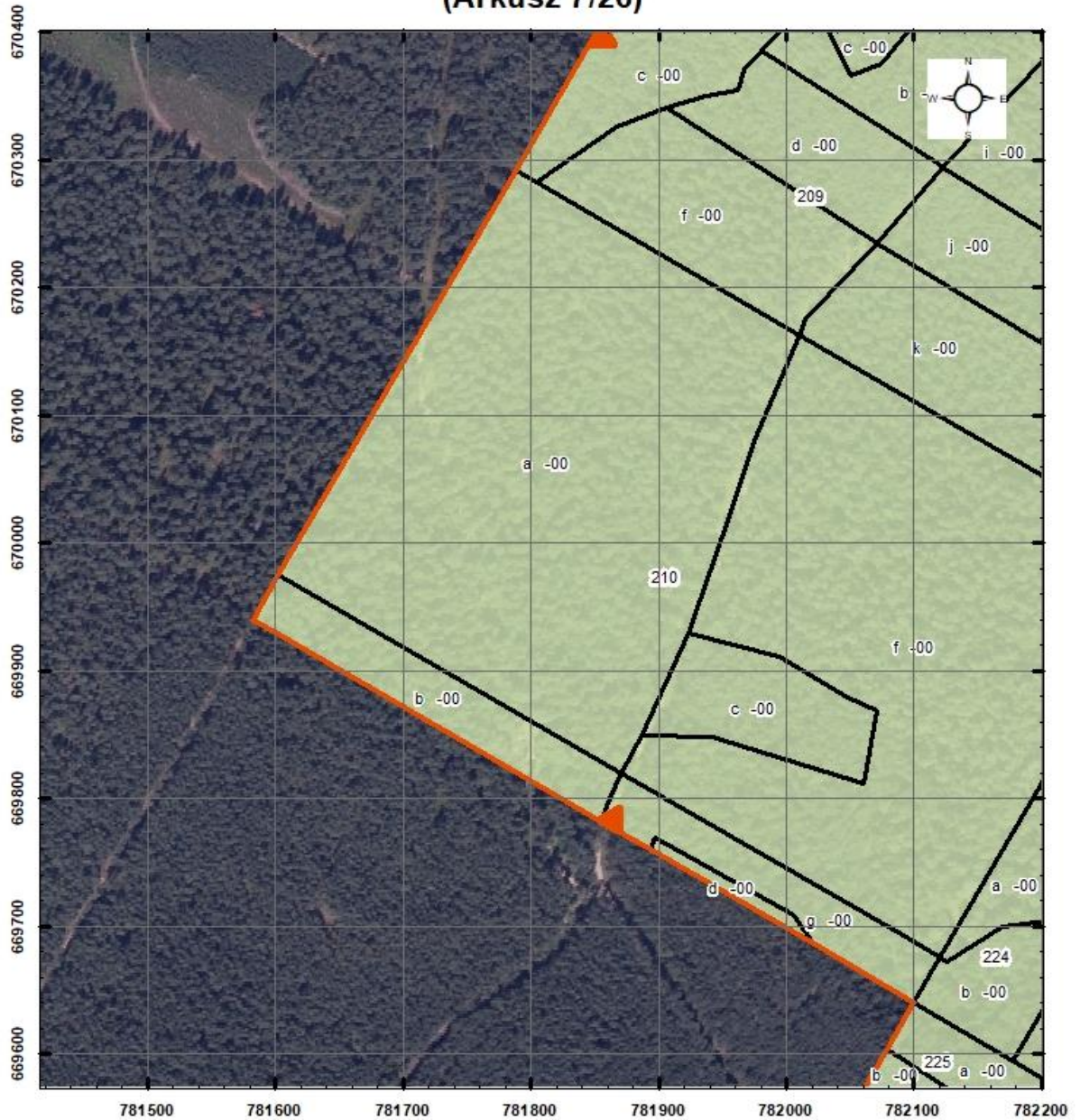

Położenie i przebieg granicy rezerwatu przyrody „Kurjańskie Bagno” (Arkusz 7/26)



Objaśnienia

-  granica rezerwatu
-  granice wydziałów leśnych
-  granice oddziałów leśnych

Skala
0 40 80 160 m
Układ współrzędnych PL - 1992

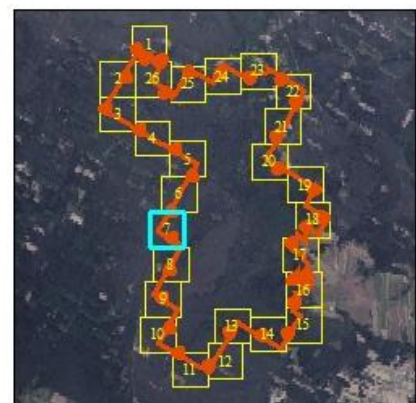

Ortofotomapa:
Główny Urząd Geodezji i Kartografii- usługa przeglądarki (26 IV 2021 r.)
Oddziały/Wydziały Leśne:
Leśna Mapa Numeryczna - dane pozyskane z RDLP Białostok
stan aktualny na 26 IV 2021 r.
Plan Urządzania Lasu dla Nadleśnictwa Płaska na lata 2015 -2024
oraz
Plan Urządzania Lasu dla Nadleśnictwa Augustów na lata 2015 - 2024



Położenie i przebieg granicy rezerwatu przyrody „Kurjańskie Bagno” (Arkusz 8/26)



Objaśnienia

-  granica rezerwatu
-  granice wydziałów leśnych
-  granice oddziałów leśnych

Skala
0 40 80 160 m
Układ współrzędnych PL - 1992

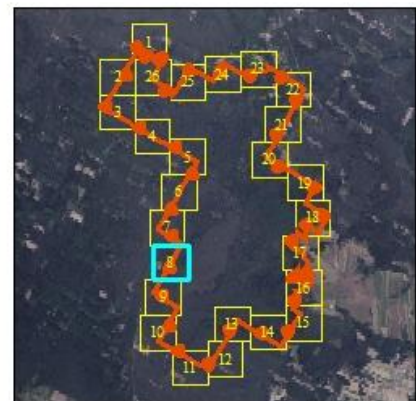

Ortofotomapa:
Główny Urząd Geodezji i Kartografii- usługa przeglądania (26 IV 2021 r.)
Oddziały/Wydziały Leśne:
Leśna Mapa Numeryczna - dane pozyskane z RDLP Białostok
stan aktualny na 26 IV 2021 r.
Plan Urządzania Lasu dla Nadleśnictwa Płaska na lata 2015 -2024
oraz
Plan Urządzania Lasu dla Nadleśnictwa Augustów na lata 2015 - 2024

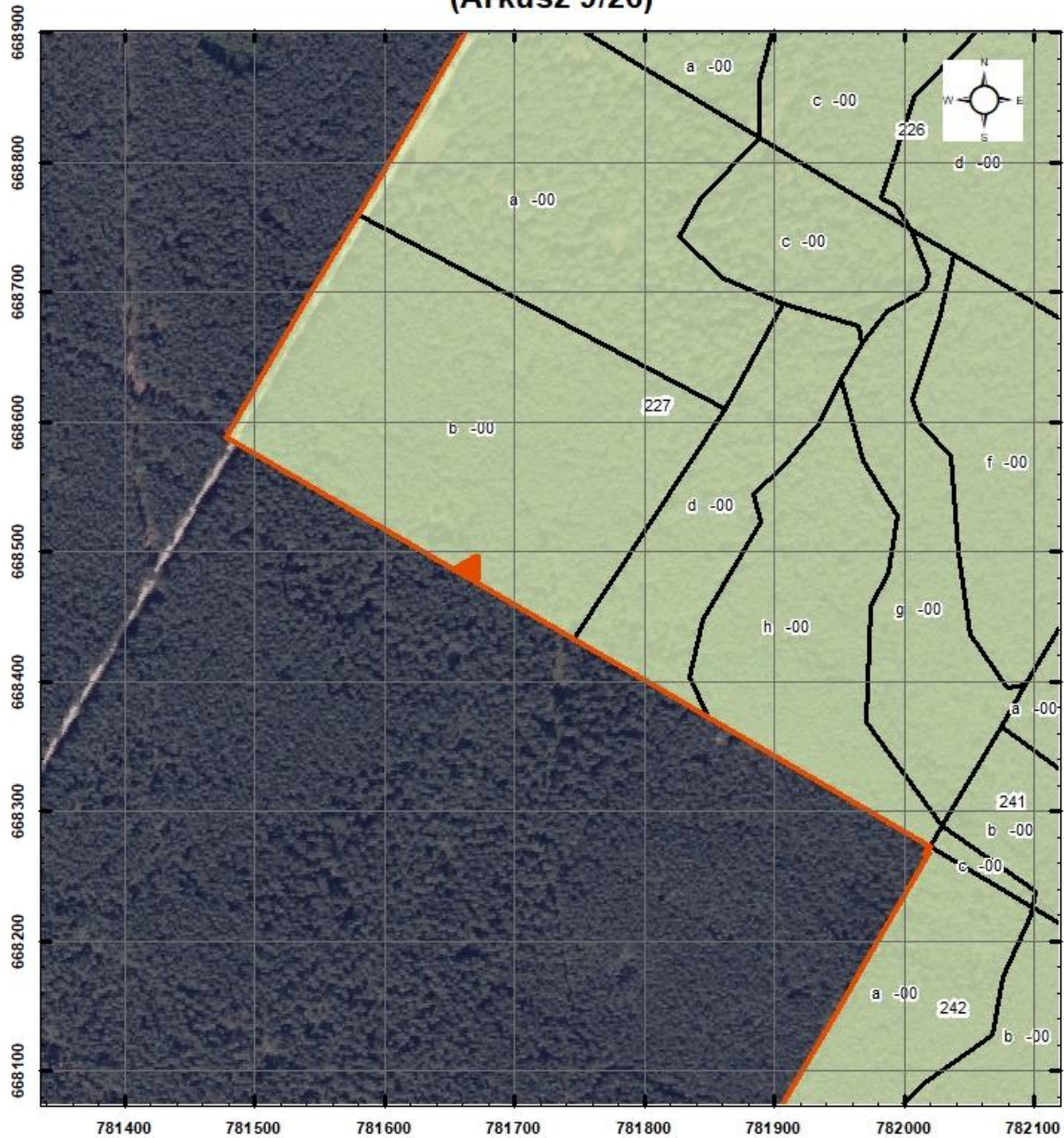

Położenie i przebieg granicy rezerwatu przyrody „Kurjańskie Bagno” (Arkusz 9/26)



Objaśnienia

-  granica rezerwatu
-  granice wydziałów leśnych
-  granice oddziałów leśnych

Skala
0 40 80 160 m
Układ współrzędnych PL - 1992

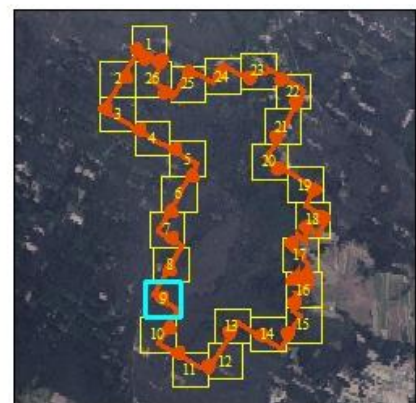

Ortofotomapa:
Główny Urząd Geodezji i Kartografii- usługa przeglądania (26 IV 2021 r.)
Oddziały/Wydziałenia Leśne:
Leśna Mapa Numeryczna - dane pozyskane z RDLP Białostok
stan aktualny na 26 IV 2021 r.
Plan Urządzania Lasu dla Nadleśnictwa Płaska na lata 2015 -2024
oraz
Plan Urządzania Lasu dla Nadleśnictwa Augustów na lata 2015 - 2024

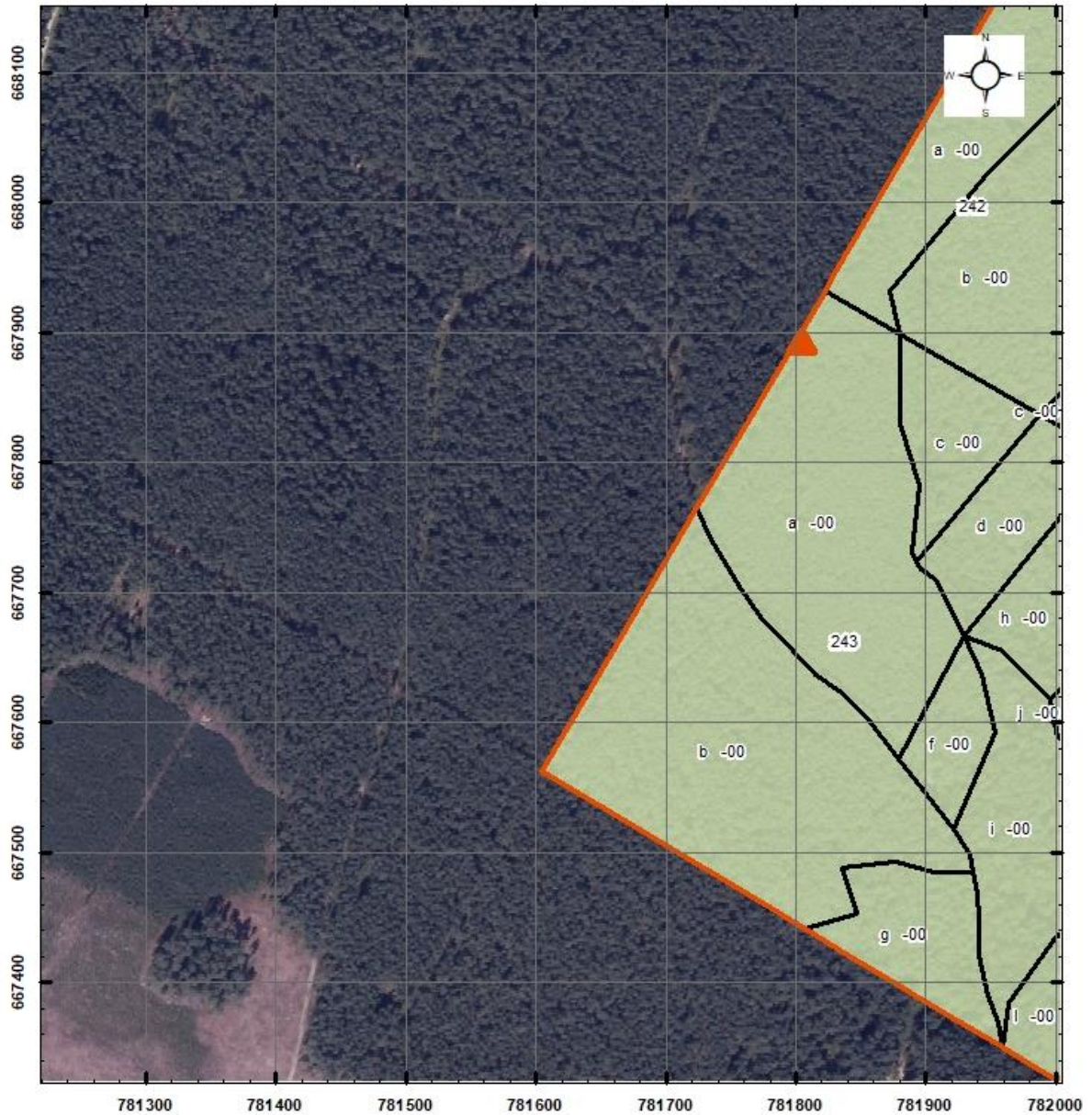

Położenie i przebieg granicy rezerwatu przyrody „Kurjańskie Bagno” (Arkusz 10/26)



Objaśnienia

-  granica rezerwatu
-  granice wydziałów leśnych
-  granice oddziałów leśnych

Skala
0 40 80 160 m
Układ współrzędnych PL - 1992

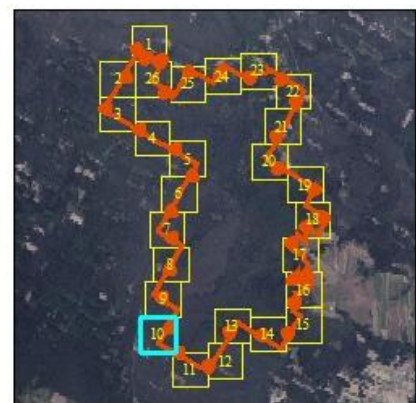

Ortofotomapa:
Główny Urząd Geodezji i Kartografii- usługa przeglądarki (26 IV 2021 r.)
Oddziały/Wydziały Leśne:
Leśna Mapa Numeryczna - dane pozyskane z RDLP Białostok
stan aktualny na 26 IV 2021 r.
Plan Urządzania Lasu dla Nadleśnictwa Płaska na lata 2015 -2024
oraz
Plan Urządzania Lasu dla Nadleśnictwa Augustów na lata 2015 - 2024

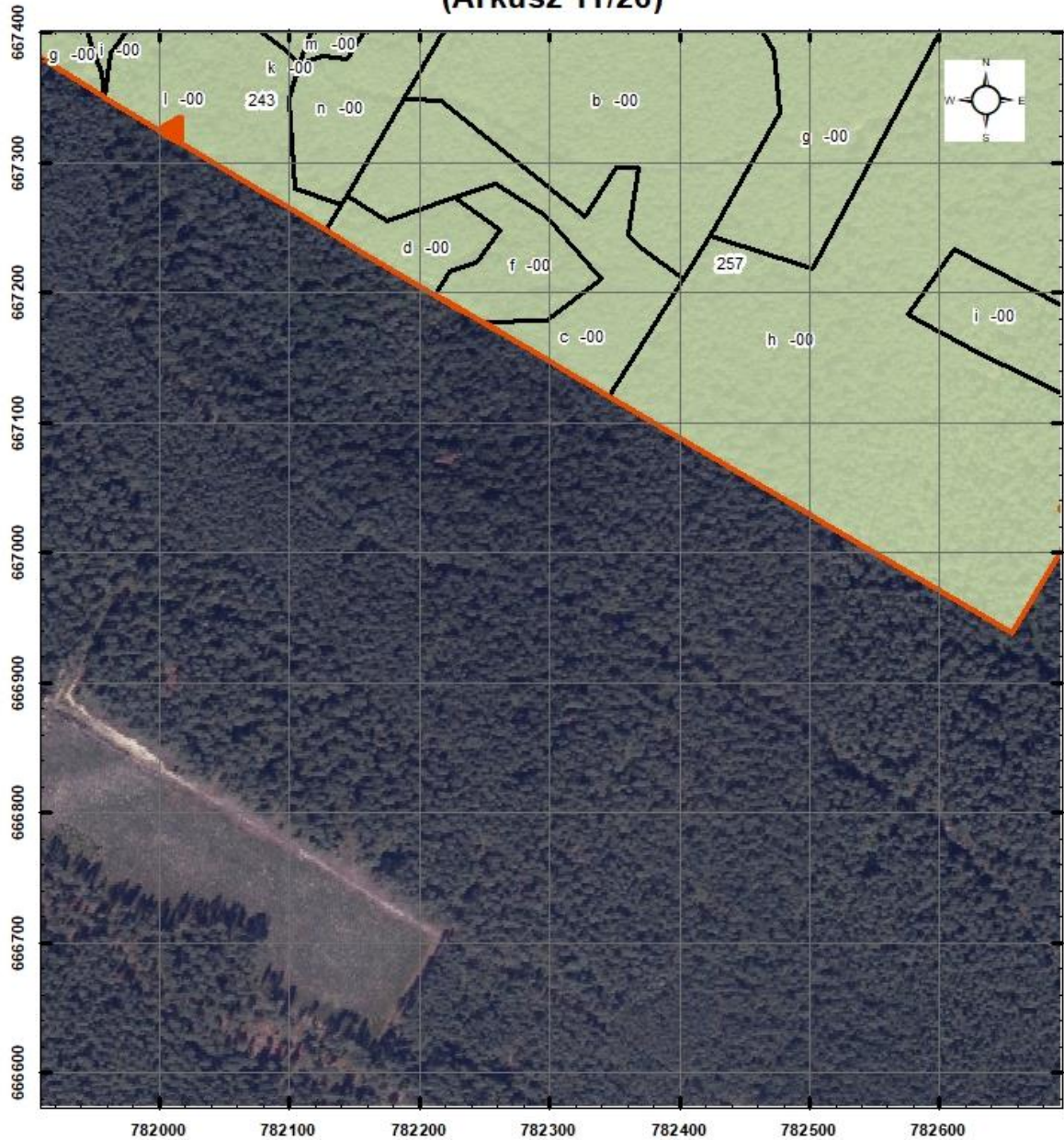

Położenie i przebieg granicy rezerwatu przyrody „Kurjańskie Bagno” (Arkusz 11/26)



Objaśnienia

-  granica rezerwatu
-  granice wydziałów leśnych
-  granice oddziałów leśnych

Skala
0 40 80 160 m
Układ współrzędnych PL - 1992

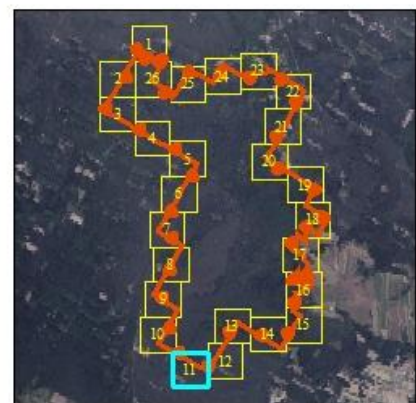

Ortofotomapa:
Główny Urząd Geodezji i Kartografii- usługa przeglądarki (26 IV 2021 r.)
Oddziały/Wydziały Leśne:
Leśna Mapa Numeryczna - dane pozyskane z RDLP Białostok
stan aktualny na 26 IV 2021 r.
Plan Urządzania Lasu dla Nadleśnictwa Płaska na lata 2015 -2024
oraz
Plan Urządzania Lasu dla Nadleśnictwa Augustów na lata 2015 - 2024

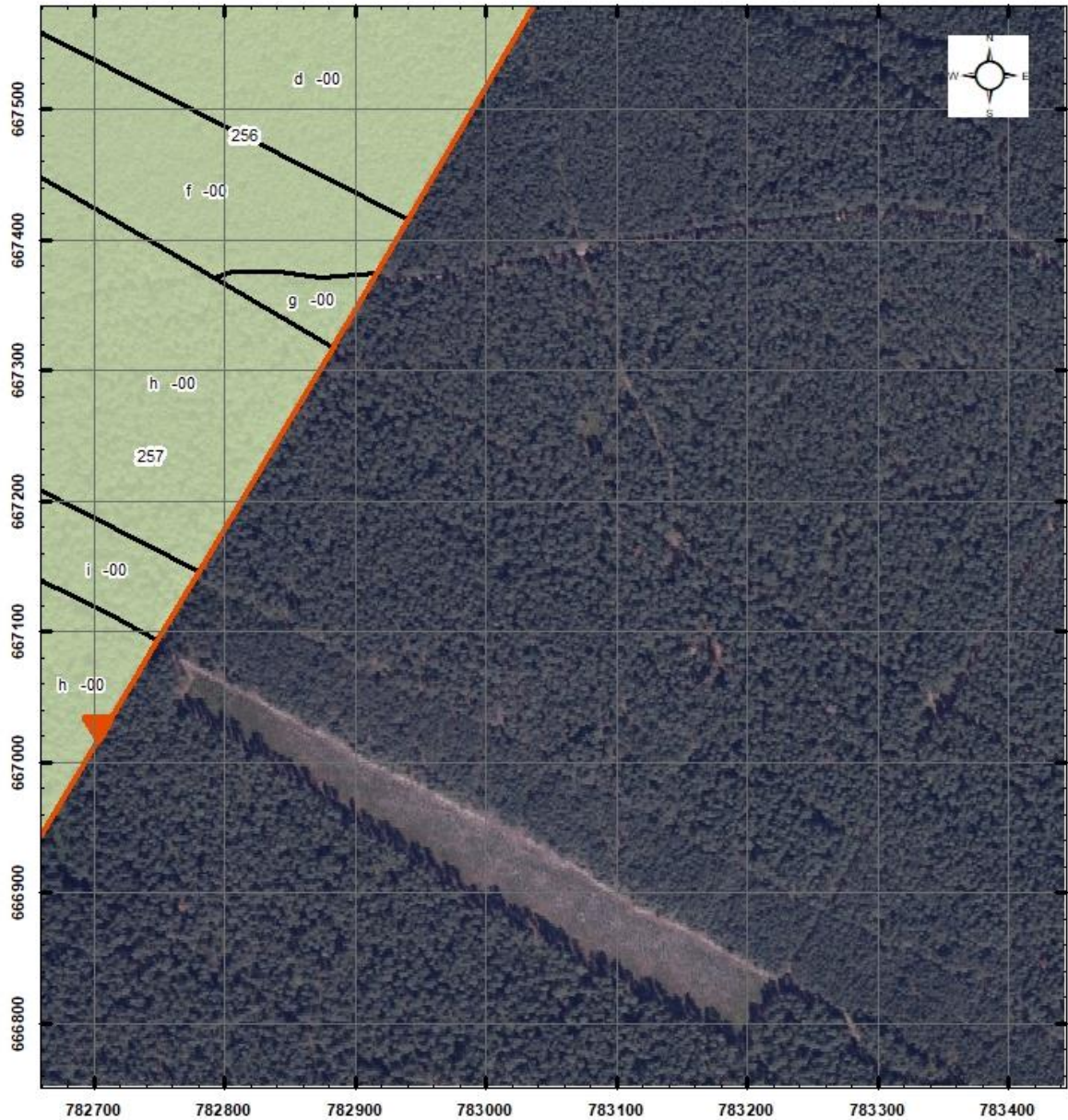

Położenie i przebieg granicy rezerwatu przyrody „Kurjańskie Bagno” (Arkusz 12/26)



Objaśnienia

-  granica rezerwatu
-  granice wydziałów leśnych
-  granice oddziałów leśnych

Skala
0 40 80 160 m
Układ współrzędnych PL - 1992

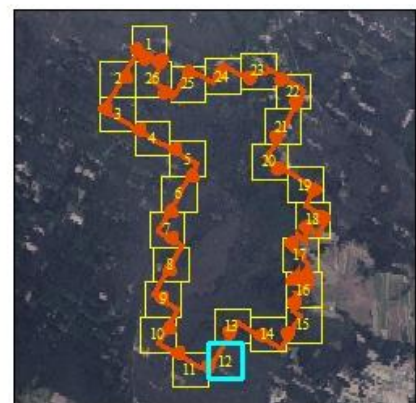

Ortofotomapa:
Główny Urząd Geodezji i Kartografii- usługa przeglądanja (26 IV 2021 r.)
Oddziały/Wydziały Leśne:
Leśna Mapa Numeryczna - dane pozyskane z RDLP Białystok
stan aktualny na 26 IV 2021 r.
Plan Urządzania Lasu dla Nadleśnictwa Płaska na lata 2015 -2024
oraz
Plan Urządzania Lasu dla Nadleśnictwa Augustów na lata 2015 - 2024

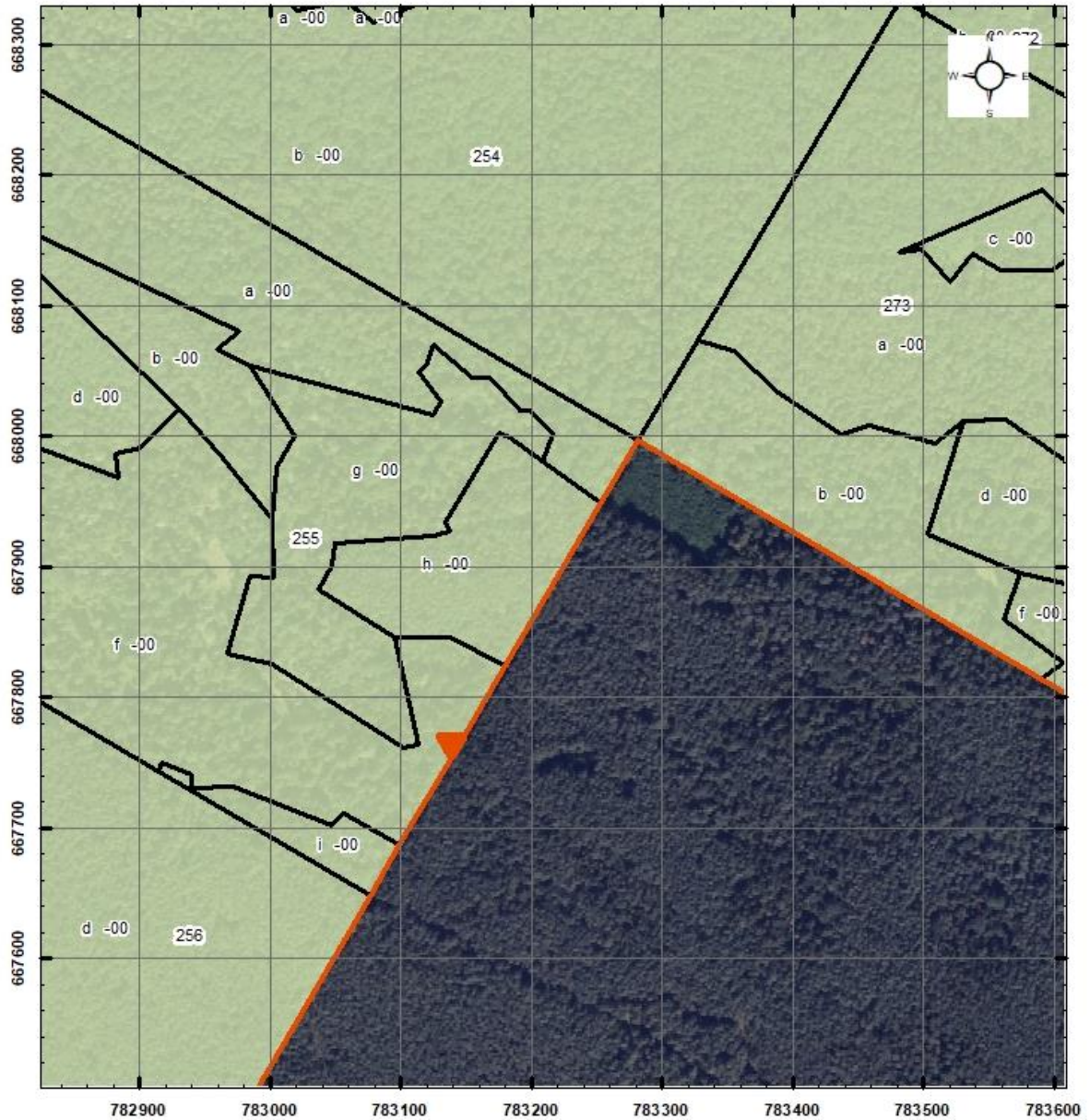

Położenie i przebieg granicy rezerwatu przyrody „Kurjańskie Bagno” (Arkusz 13/26)



Objaśnienia

-  granica rezerwatu
-  granice wydziałów leśnych
-  granice oddziałów leśnych

Skala
0 40 80 160 m

Układ współrzędnych PL - 1992

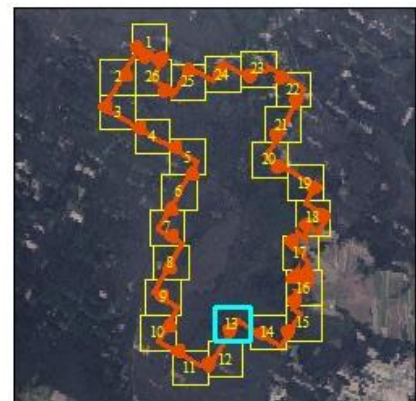

Ortofotomapa:
Główny Urząd Geodezji i Kartografii- usługa przeglądania (26 IV 2021 r.)
Oddziały/Wydziały Leśne:
Leśna Mapa Numeryczna - dane pozyskane z RDLP Białostok
stan aktualny na 26 IV 2021 r.
Plan Urządzania Lasu dla Nadleśnictwa Płaska na lata 2015 -2024
oraz
Plan Urządzania Lasu dla Nadleśnictwa Augustów na lata 2015 - 2024

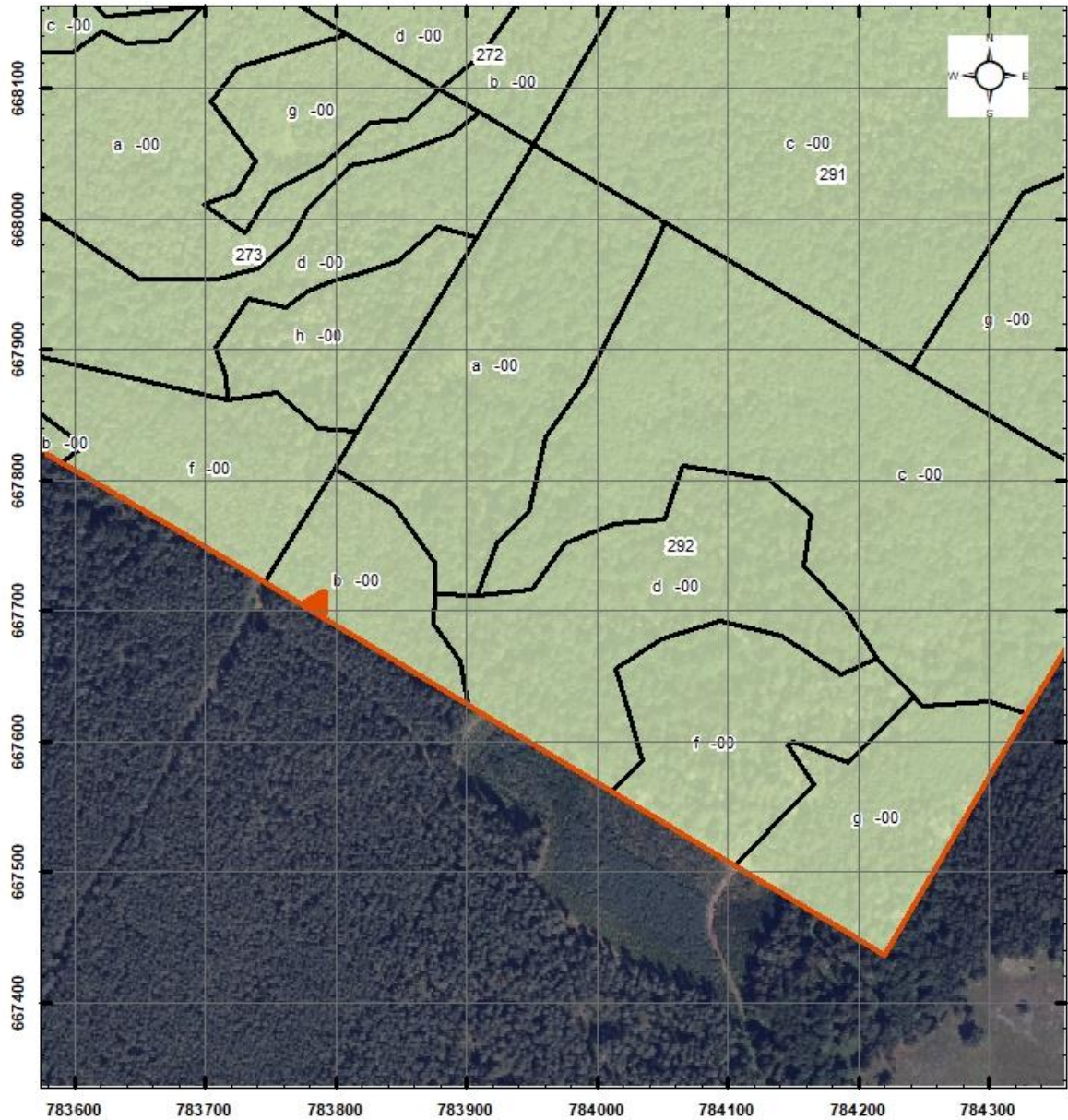

Położenie i przebieg granicy rezerwatu przyrody „Kurjańskie Bagno” (Arkusz 14/26)



Objaśnienia

-  granica rezerwatu
-  granice wydziałów leśnych
-  granice oddziałów leśnych

Skala
0 40 80 160 m
Układ współrzędnych PL - 1992

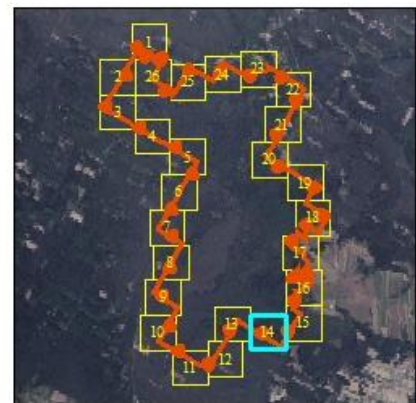

Ortofotomapa:
Główny Urząd Geodezji i Kartografii- usługa przeglądania (26 IV 2021 r.)
Oddziały/Wydziałenia Leśne:
Leśna Mapa Numeryczna - dane pozyskane z RDLP Białostok
stan aktualny na 26 IV 2021 r.
Plan Urządzenia Lasu dla Nadleśnictwa Płaska na lata 2015 -2024
oraz
Plan Urządzenia Lasu dla Nadleśnictwa Augustów na lata 2015 - 2024

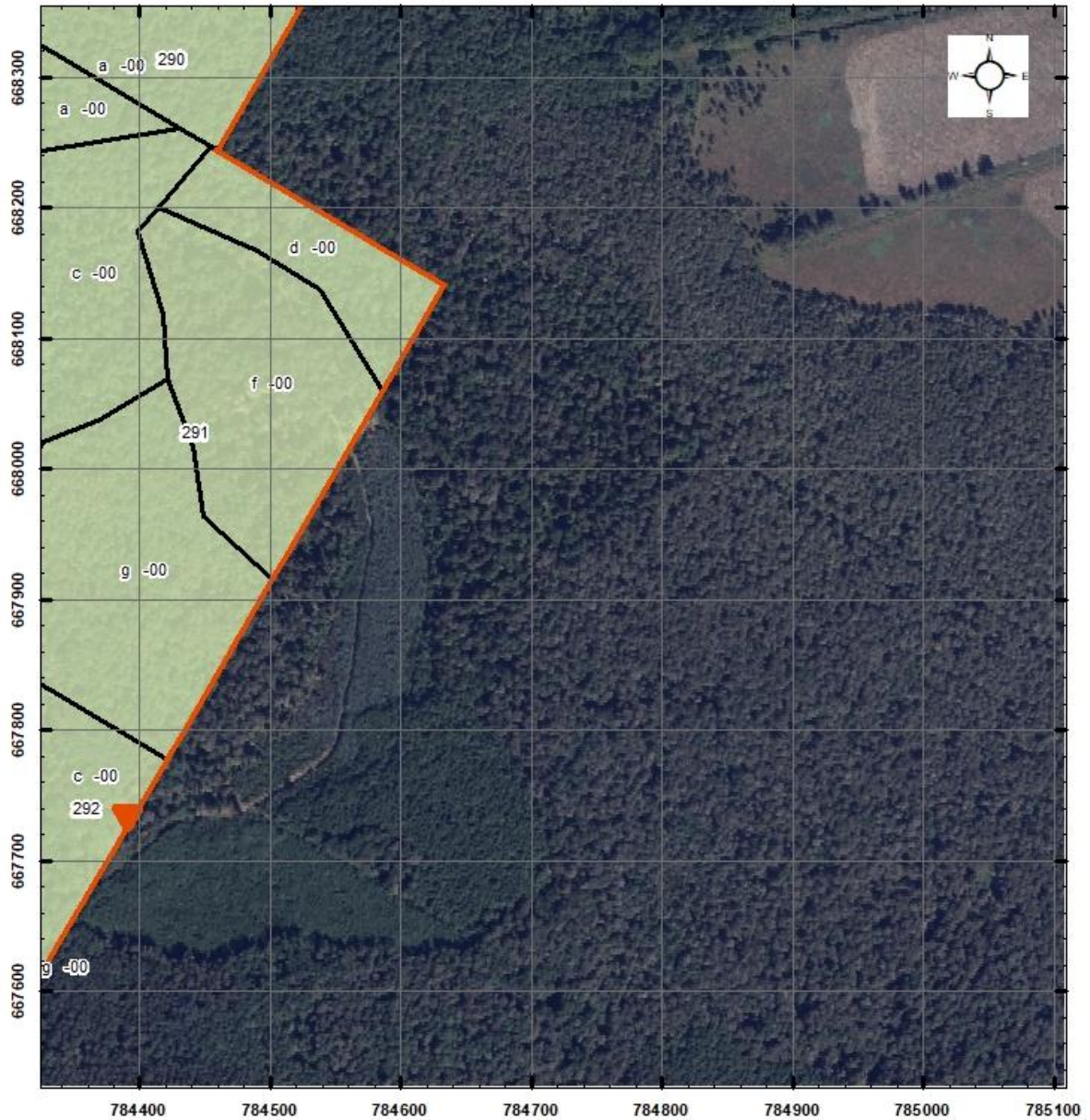

Położenie i przebieg granicy rezerwatu przyrody „Kurjańskie Bagno” (Arkusz 15/26)



Objaśnienia

-  granica rezerwatu
-  granice wydziałów leśnych
-  granice oddziałów leśnych

Skala
0 40 80 160 m
Układ współrzędnych PL - 1992

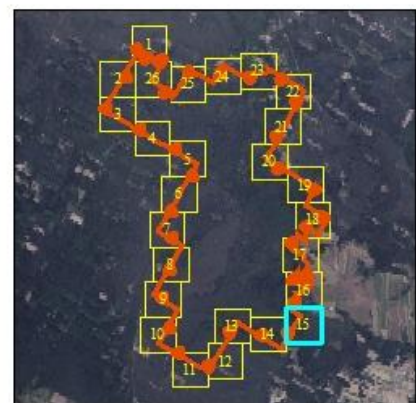

Ortofotomapa:
Główny Urząd Geodezji i Kartografii- usługa przeglądarki (26 IV 2021 r.)
Oddziały/Wydziały Leśne:
Leśna Mapa Numeryczna - dane pozyskane z RDLP Białystok
stan aktualny na 26 IV 2021 r.
Plan Urządzania Lasu dla Nadleśnictwa Płaska na lata 2015 -2024
oraz
Plan Urządzania Lasu dla Nadleśnictwa Augustów na lata 2015 - 2024

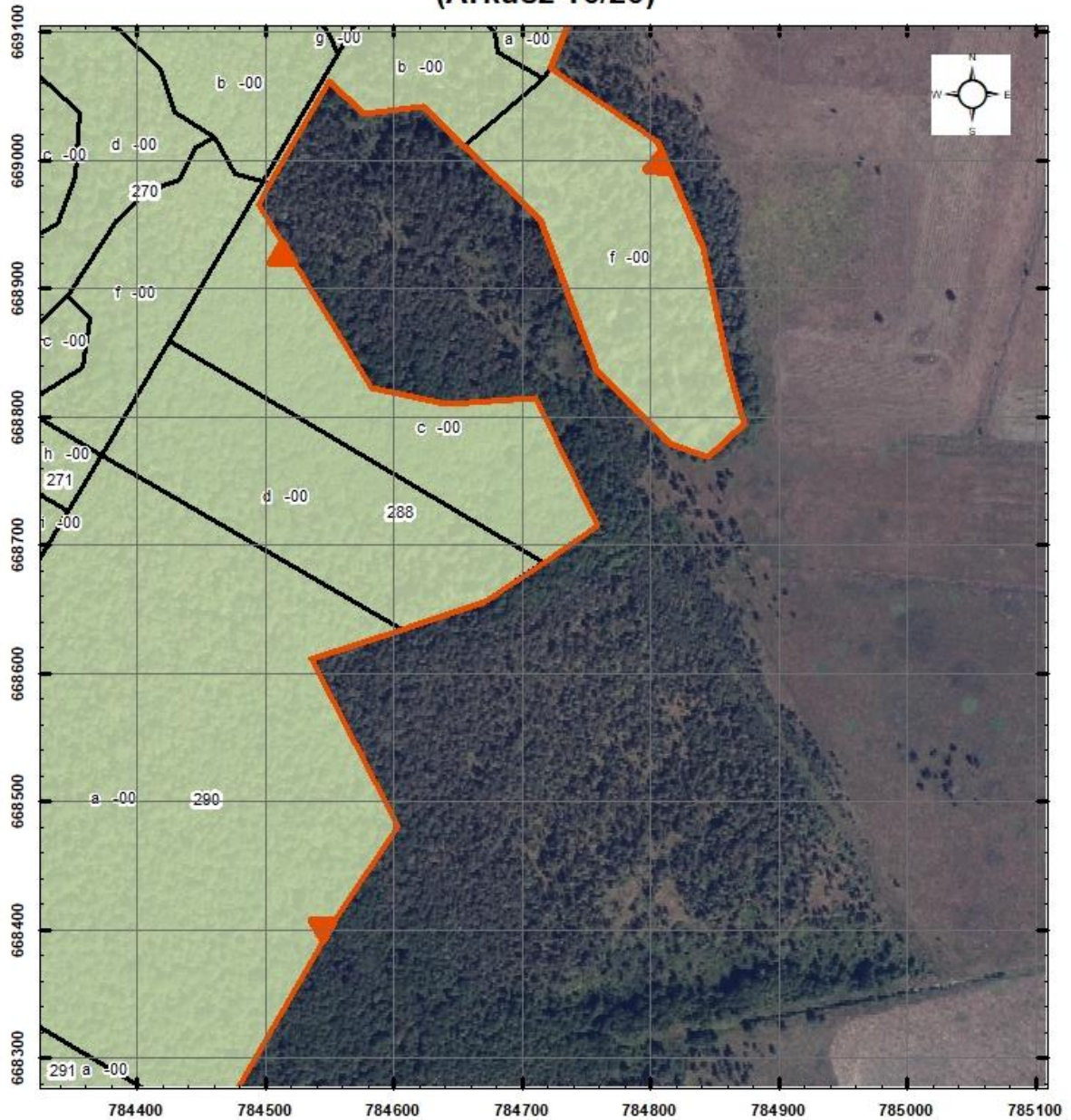

Położenie i przebieg granicy rezerwatu przyrody „Kurjańskie Bagno” (Arkusz 16/26)



Objaśnienia

-  granica rezerwatu
-  granice wydziałów leśnych
-  granice oddziałów leśnych

Skala
0 40 80 160 m
Układ współrzędnych PL - 1992



Ortofotomapa:
Główny Urząd Geodezji i Kartografii- usługa przeglądarki (26 IV 2021 r.)
Oddziały/Wydziały Leśne:
Leśna Mapa Numeryczna - dane pozyskane z RDLP Białostok
stan aktualny na 26 IV 2021 r.
Plan Urządzania Lasu dla Nadleśnictwa Płaska na lata 2015 -2024
oraz
Plan Urządzania Lasu dla Nadleśnictwa Augustów na lata 2015 - 2024

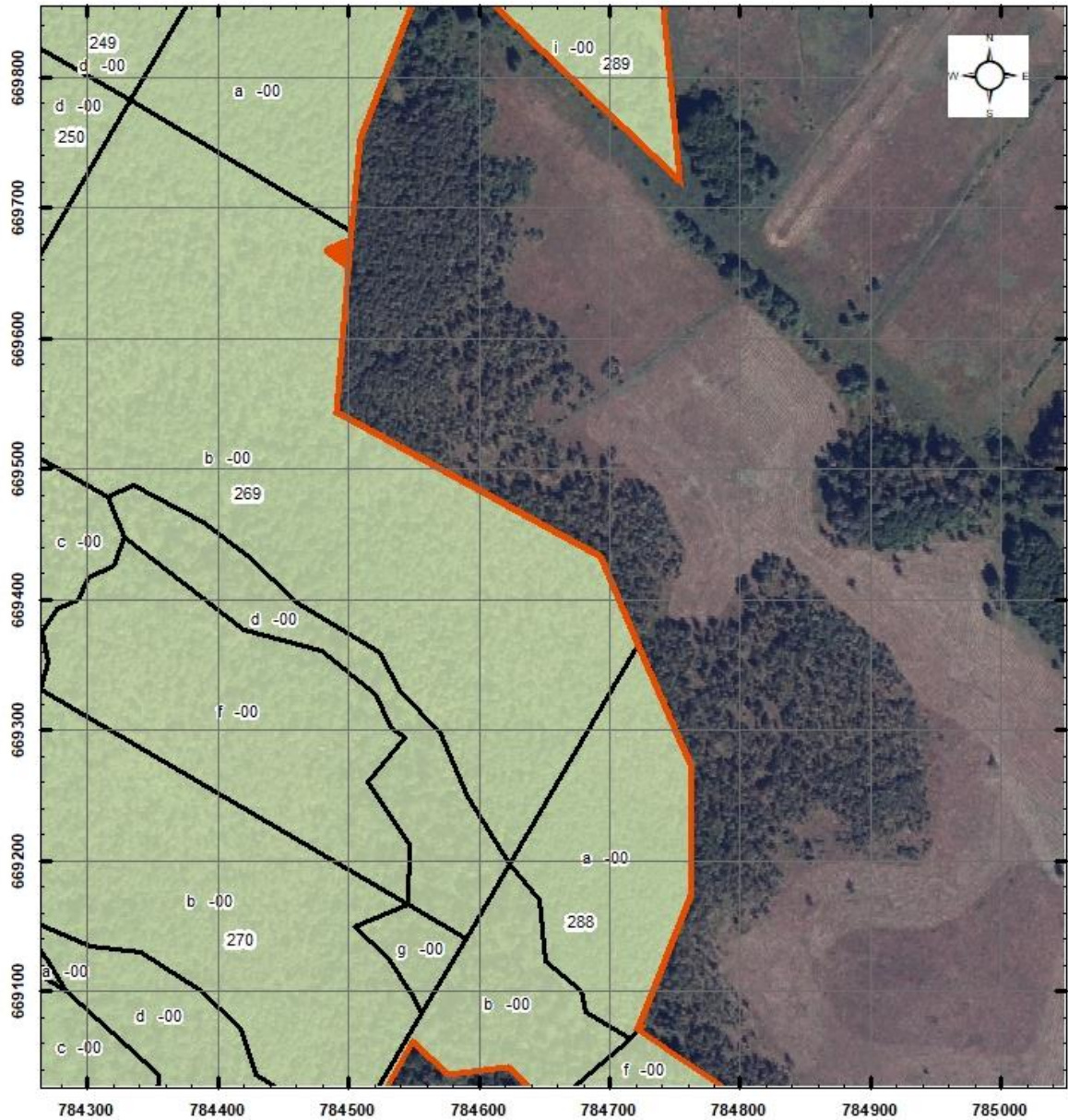

Położenie i przebieg granicy rezerwatu przyrody „Kurjańskie Bagno” (Arkusz 17/26)



Objaśnienia

-  granica rezerwatu
-  granice wydziałów leśnych
-  granice oddziałów leśnych

Skala
0 40 80 160 m

Układ współrzędnych PL - 1992



Ortofotomapa:
Główny Urząd Geodezji i Kartografii- usługa przeglądarki (26 IV 2021 r.)
Oddziały/Wydziały Leśne:
Leśna Mapa Numeryczna - dane pozyskane z RDLP Białystok
stan aktualny na 26 IV 2021 r.
Plan Urządzania Lasu dla Nadleśnictwa Płaska na lata 2015 -2024
oraz
Plan Urządzania Lasu dla Nadleśnictwa Augustów na lata 2015 - 2024

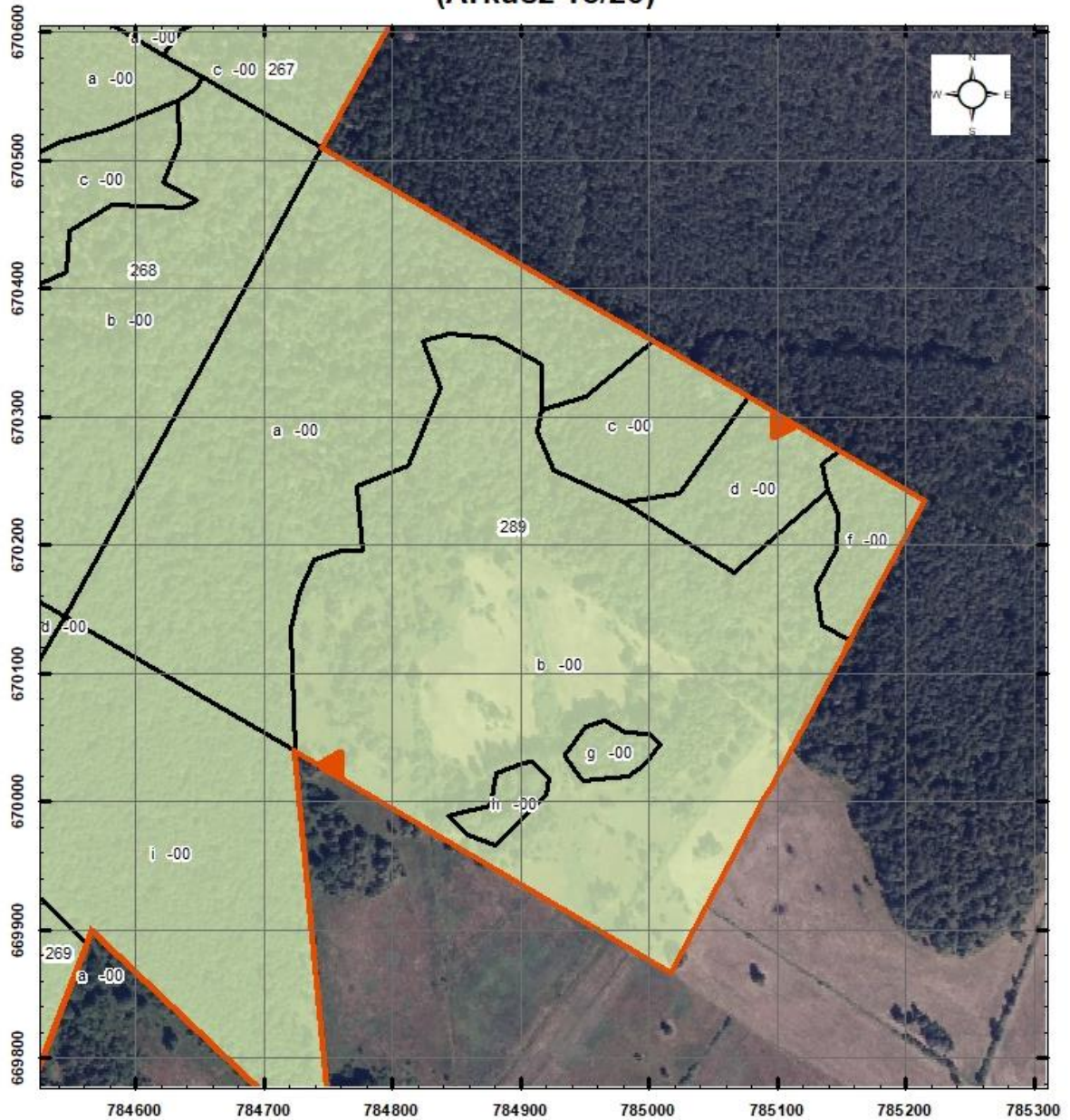

Położenie i przebieg granicy rezerwatu przyrody „Kurjańskie Bagno” (Arkusz 18/26)



Objaśnienia

-  granica rezerwatu
-  granice wydziałów leśnych
-  granice oddziałów leśnych

Skala
0 40 80 160 m
Układ współrzędnych PL - 1992

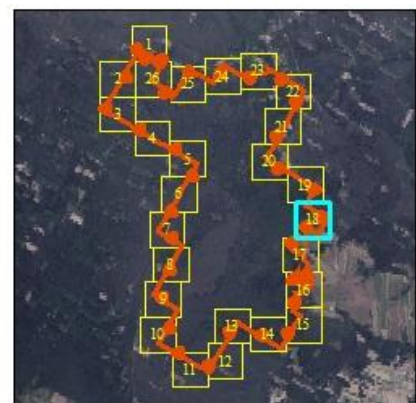

Ortofotomapa:
Główny Urząd Geodezji i Kartografii- usługa przeglądania (26 IV 2021 r.)
Oddziały/Wydziałenia Leśne:
Leśna Mapa Numeryczna - dane pozyskane z RDLP Białostok
stan aktualny na 26 IV 2021 r.
Plan Urządzania Lasu dla Nadleśnictwa Płaska na lata 2015 -2024
oraz
Plan Urządzania Lasu dla Nadleśnictwa Augustów na lata 2015 - 2024

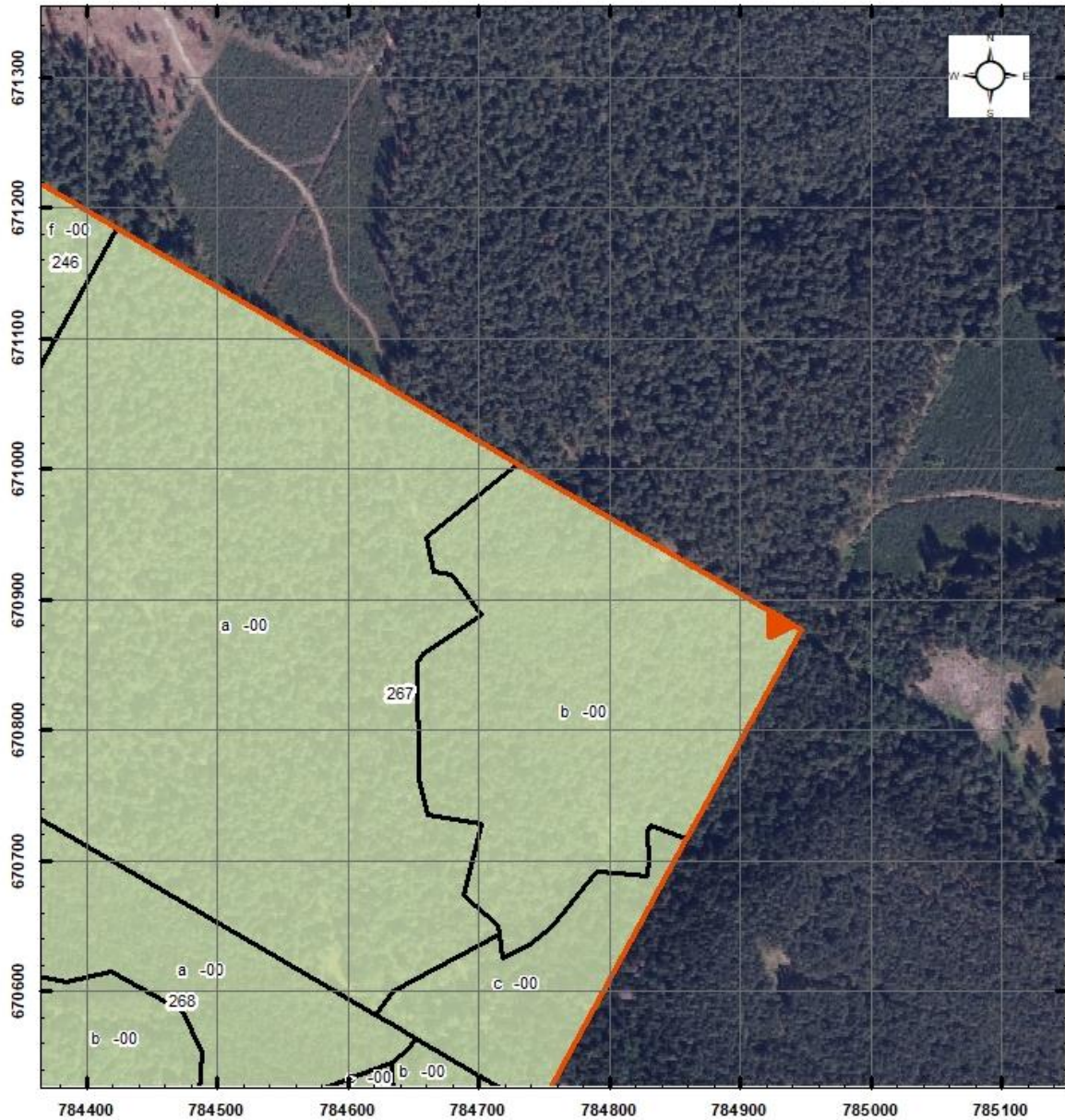

Położenie i przebieg granicy rezerwatu przyrody „Kurjańskie Bagno” (Arkusz 19/26)



Objaśnienia

-  granica rezerwatu
-  granice wydziałów leśnych
-  granice oddziałów leśnych

Skala
0 40 80 160 m

Układ współrzędnych PL - 1992

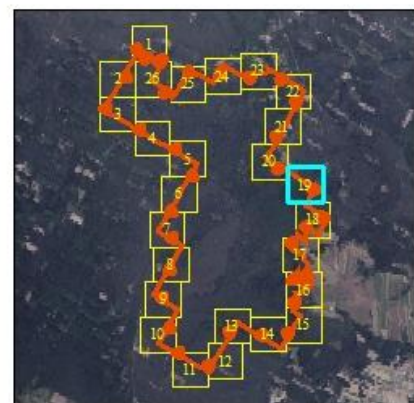

Ortofotomapa:
Główny Urząd Geodezji i Kartografii- usługa przeglądania (26 IV 2021 r.)
Oddziały/Wydziały Leśne:
Leśna Mapa Numeryczna - dane pozyskane z RDLP Białystok
stan aktualny na 26 IV 2021 r.
Plan Urządzania Lasu dla Nadleśnictwa Płaska na lata 2015 -2024
oraz
Plan Urządzania Lasu dla Nadleśnictwa Augustów na lata 2015 - 2024

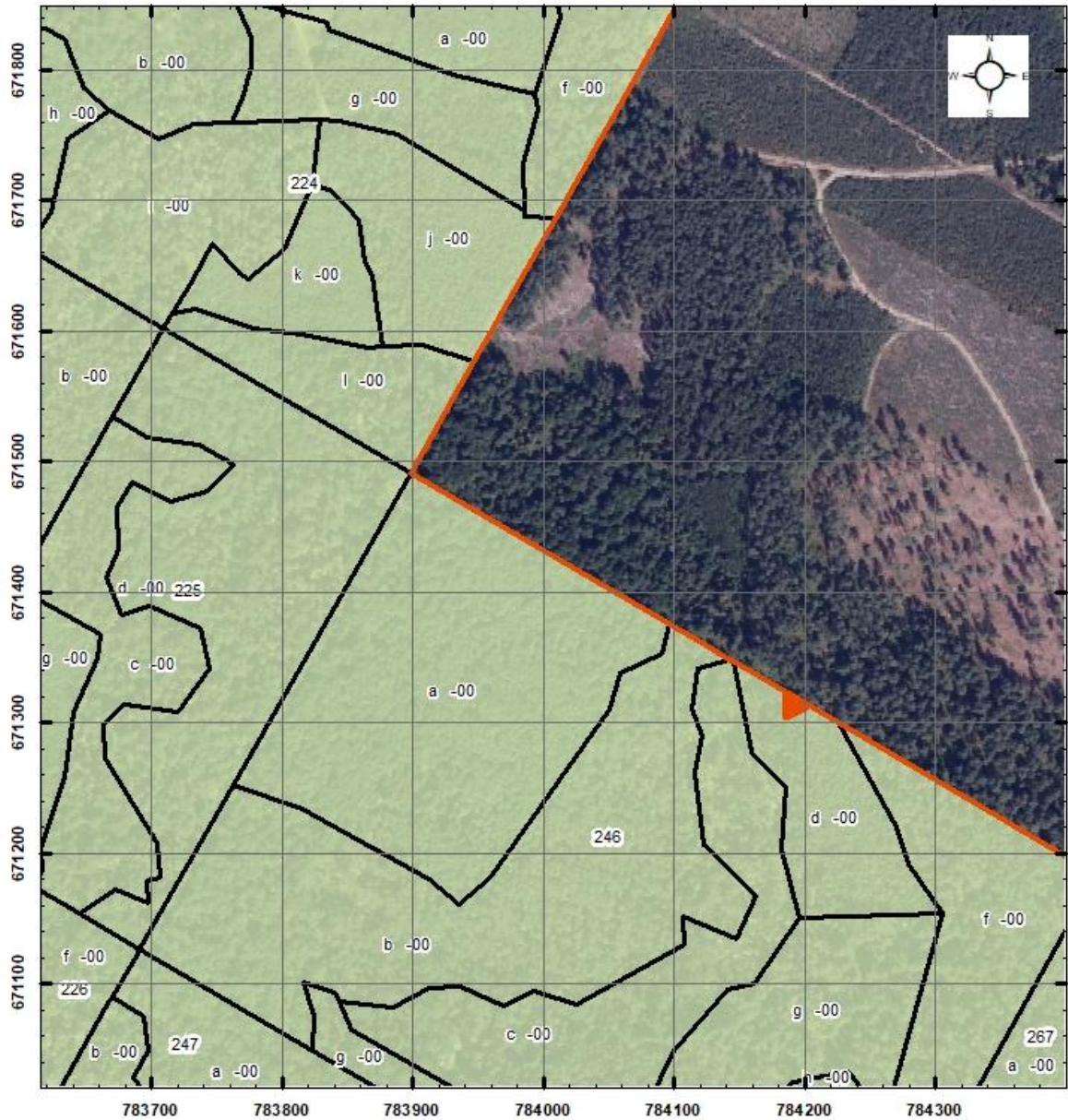

Położenie i przebieg granicy rezerwatu przyrody „Kurjańskie Bagno” (Arkusz 20/26)



Objaśnienia

-  granica rezerwatu
-  granice wydziałów leśnych
-  granice oddziałów leśnych

Skala
0 40 80 160 m
Układ współrzędnych PL - 1992

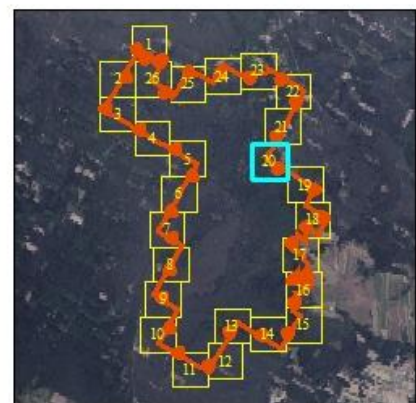

Ortofotomapa:
Główny Urząd Geodezji i Kartografii- usługa przeglądarki (26 IV 2021 r.)
Oddziały/Wydziały Leśne:
Leśna Mapa Numeryczna - dane pozyskane z RDLP Białostok
stan aktualny na 26 IV 2021 r.
Plan Urządzania Lasu dla Nadleśnictwa Płaska na lata 2015 -2024
oraz
Plan Urządzania Lasu dla Nadleśnictwa Augustów na lata 2015 - 2024

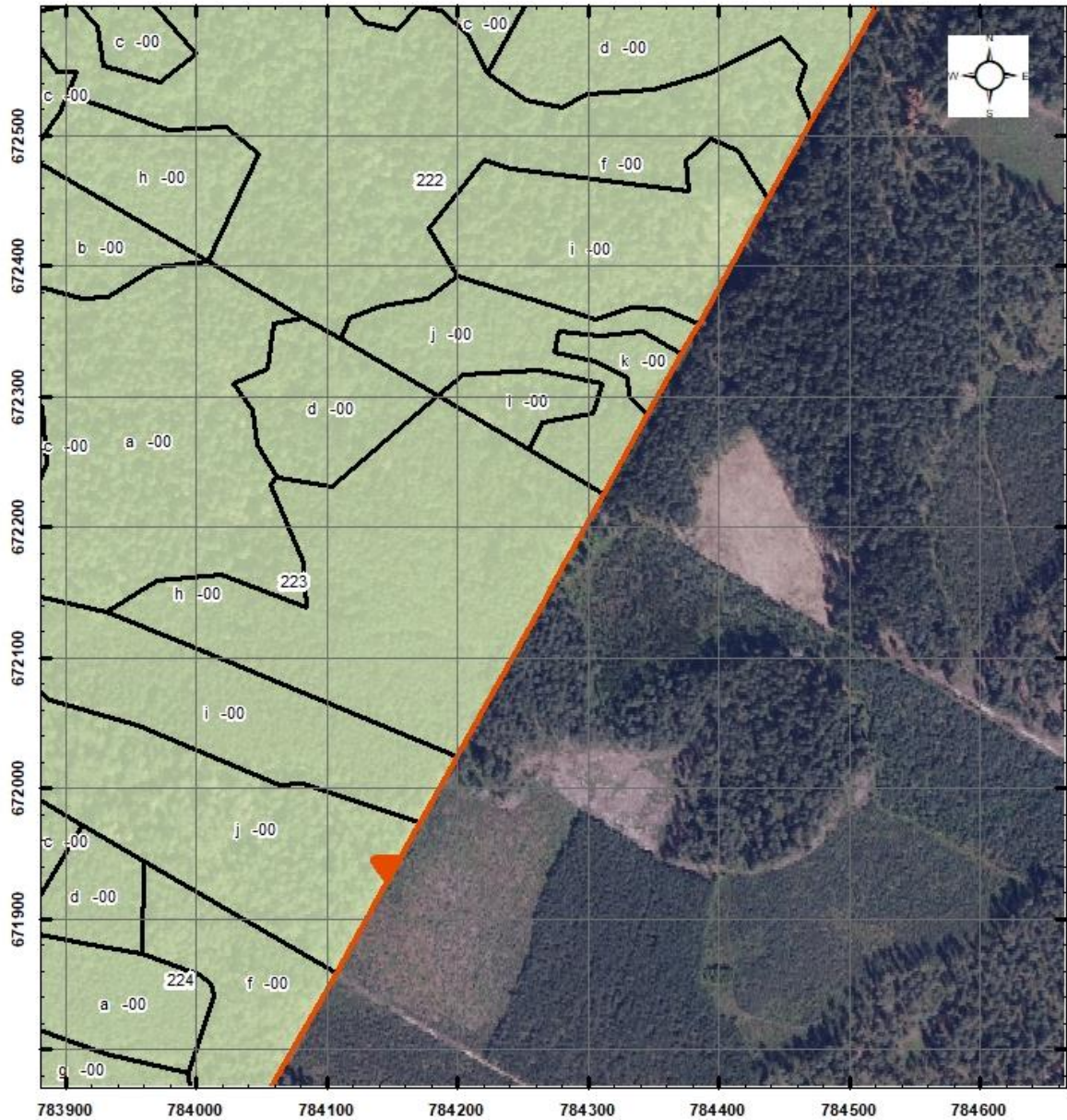

Położenie i przebieg granicy rezerwatu przyrody „Kurjańskie Bagno” (Arkusz 21/26)



Objaśnienia

-  granica rezerwatu
-  granice wydziałów leśnych
-  granice oddziałów leśnych

Skala
0 40 80 160 m

Układ współrzędnych PL - 1992

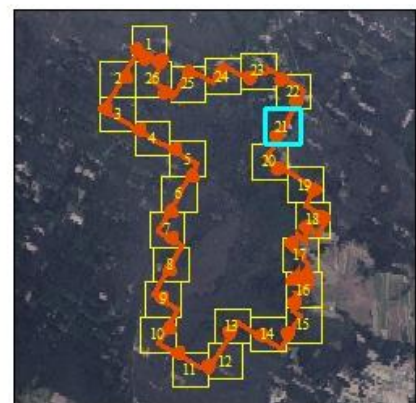

Ortofotomapa:
Główny Urząd Geodezji i Kartografii- usługa przeglądarki (26 IV 2021 r.)
Oddziały/Wydziałenia Leśne:
Leśna Mapa Numeryczna - dane pozyskane z RDLP Białostok
stan aktualny na 26 IV 2021 r.
Plan Urządzania Lasu dla Nadleśnictwa Płaska na lata 2015 -2024
oraz
Plan Urządzania Lasu dla Nadleśnictwa Augustów na lata 2015 - 2024

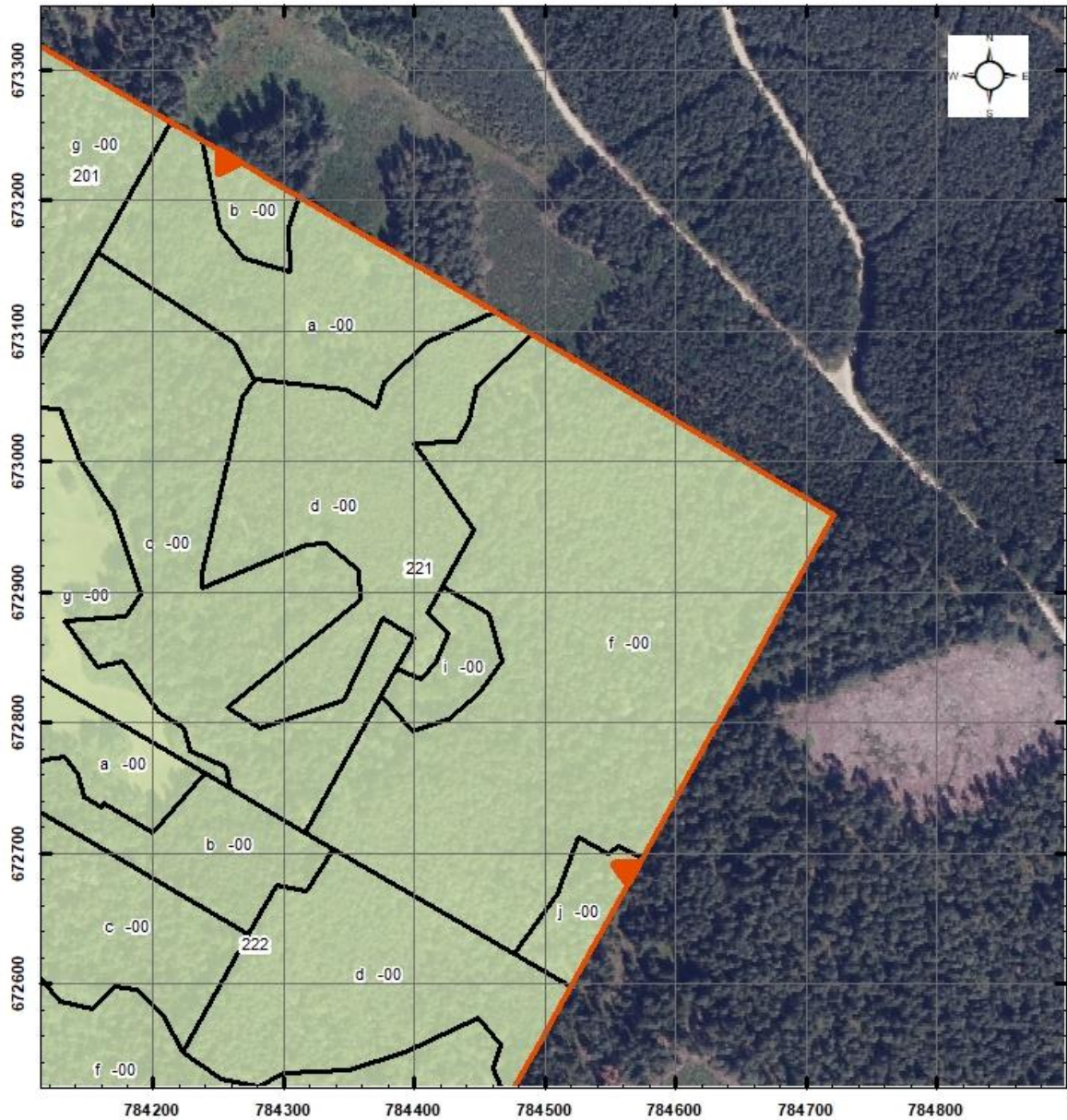

Położenie i przebieg granicy rezerwatu przyrody „Kurjańskie Bagno” (Arkusz 22/26)



Objaśnienia

-  granica rezerwatu
-  granice wydziałów leśnych
-  granice oddziałów leśnych

Skala
0 40 80 160 m
Układ współrzędnych PL - 1992

Ortofotomapa:
Główny Urząd Geodezji i Kartografii- usługa przeglądarki (26 IV 2021 r.)
Oddziały/Wydziały Leśne:
Leśna Mapa Numeryczna - dane pozyskane z RDLP Białystok
stan aktualny na 26 IV 2021 r.
Plan Urządzania Lasu dla Nadleśnictwa Płaska na lata 2015 -2024
oraz
Plan Urządzania Lasu dla Nadleśnictwa Augustów na lata 2015 - 2024

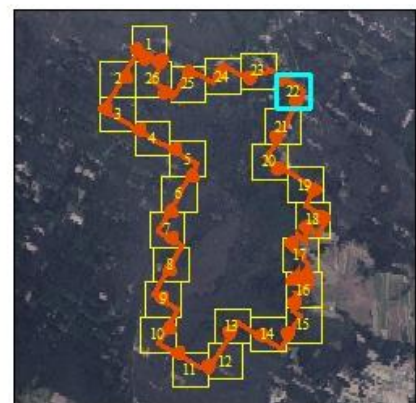

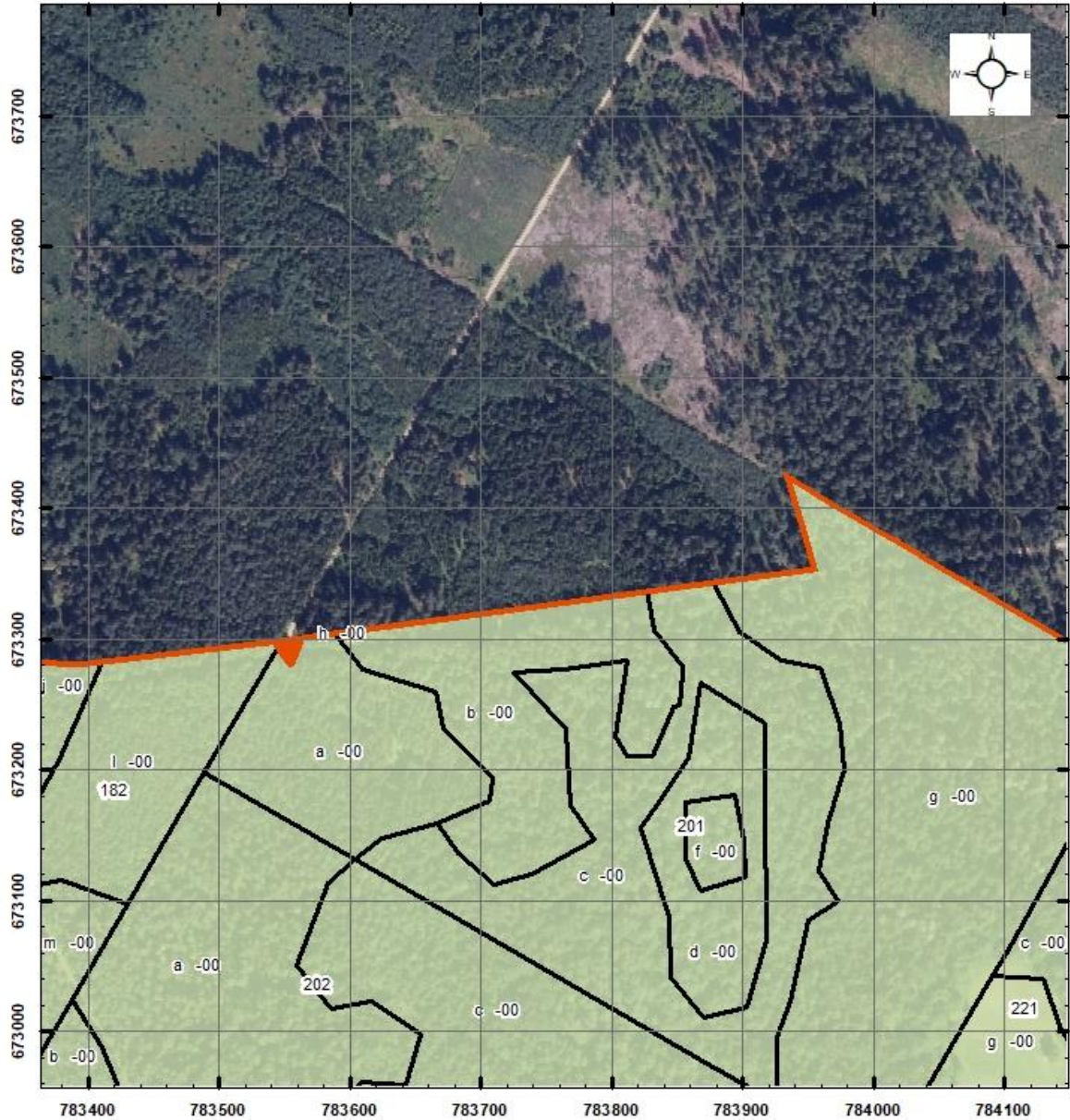

Położenie i przebieg granicy rezerwatu przyrody „Kurjańskie Bagno” (Arkusz 23/26)



Objaśnienia

 granica rezerwatu

 granice wydziałów leśnych

 granice oddziałów leśnych

Skala

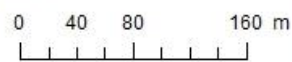

Układ współrzędnych PL - 1992

Ortofotomapa:

Główny Urząd Geodezji i Kartografii- usługa przeglądanania (26 IV 2021 r.)

Oddziały/Wydziały Leśne:

Leśna Mapa Numeryczna - dane pozyskane z RDLP Białystok
stan aktualny na 26 IV 2021 r.

Plan Urządzania Lasu dla Nadleśnictwa Płaska na lata 2015 -2024

oraz

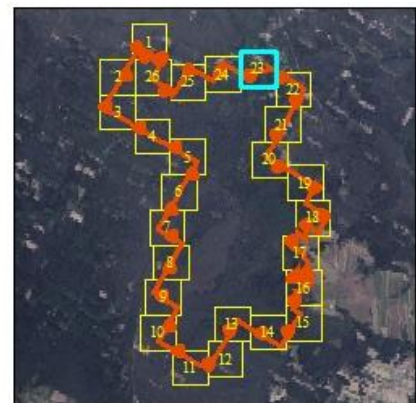

Plan Urządzania Lasu dla Nadleśnictwa Augustów na lata 2015 - 2024

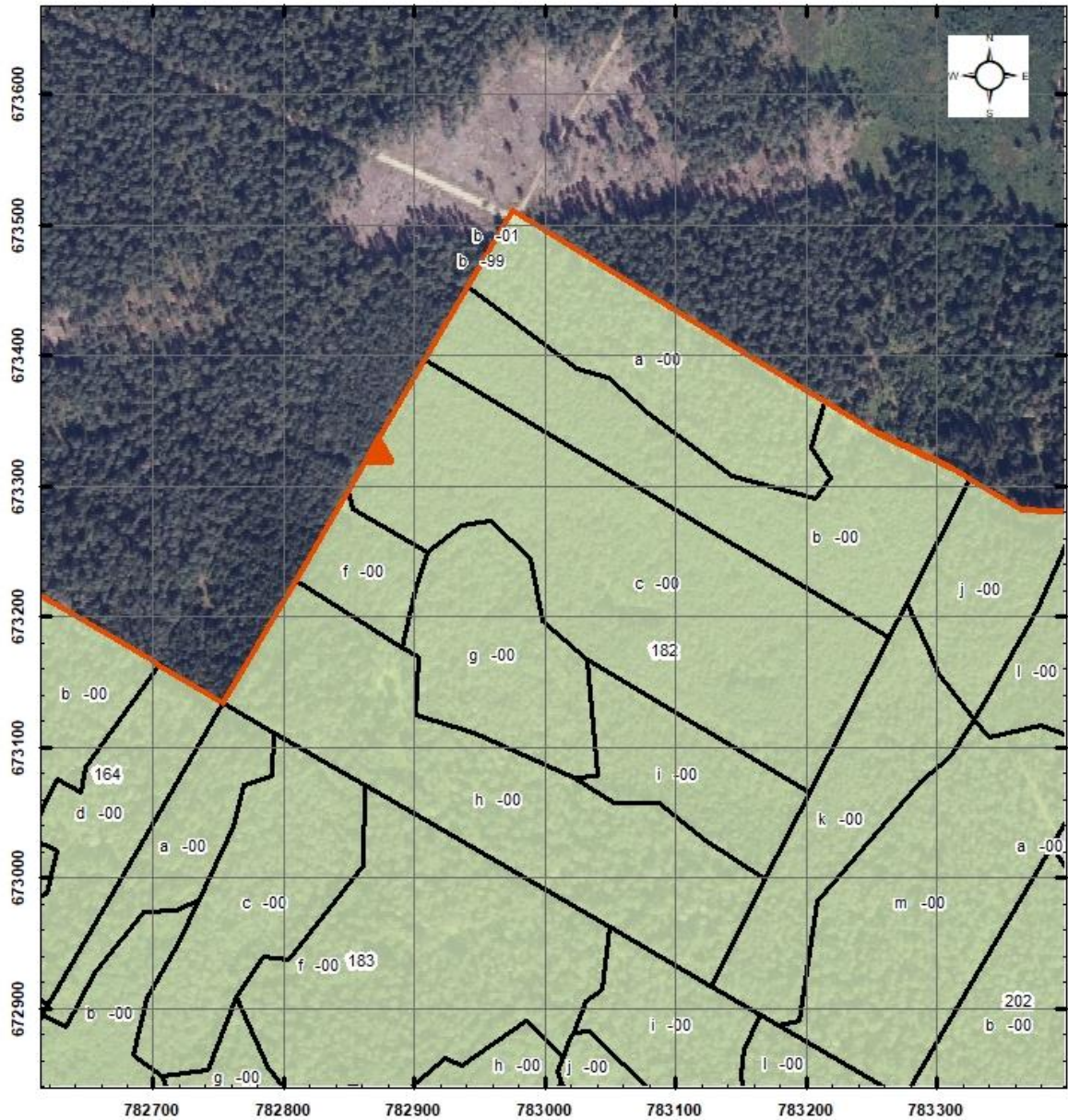

Położenie i przebieg granicy rezerwatu przyrody „Kurjańskie Bagno” (Arkusz 24/26)



Objaśnienia

-  granica rezerwatu
-  granice wydziałów leśnych
-  granice oddziałów leśnych

Skala
0 40 80 160 m
Układ współrzędnych PL - 1992

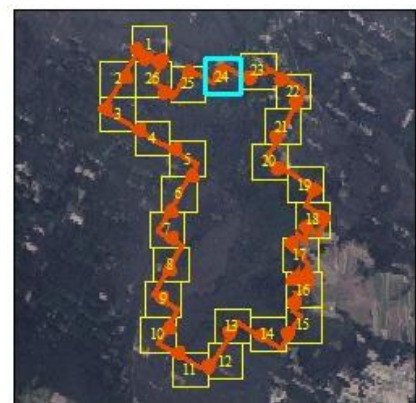

Ortofotomapa:
Główny Urząd Geodezji i Kartografii- usługa przeglądarki (26 IV 2021 r.)
Oddziały/Wydziałenia Leśne:
Leśna Mapa Numeryczna - dane pozyskane z RDLP Białostok
stan aktualny na 26 IV 2021 r.
Plan Urządzania Lasu dla Nadleśnictwa Płaska na lata 2015 -2024
oraz
Plan Urządzania Lasu dla Nadleśnictwa Augustów na lata 2015 - 2024

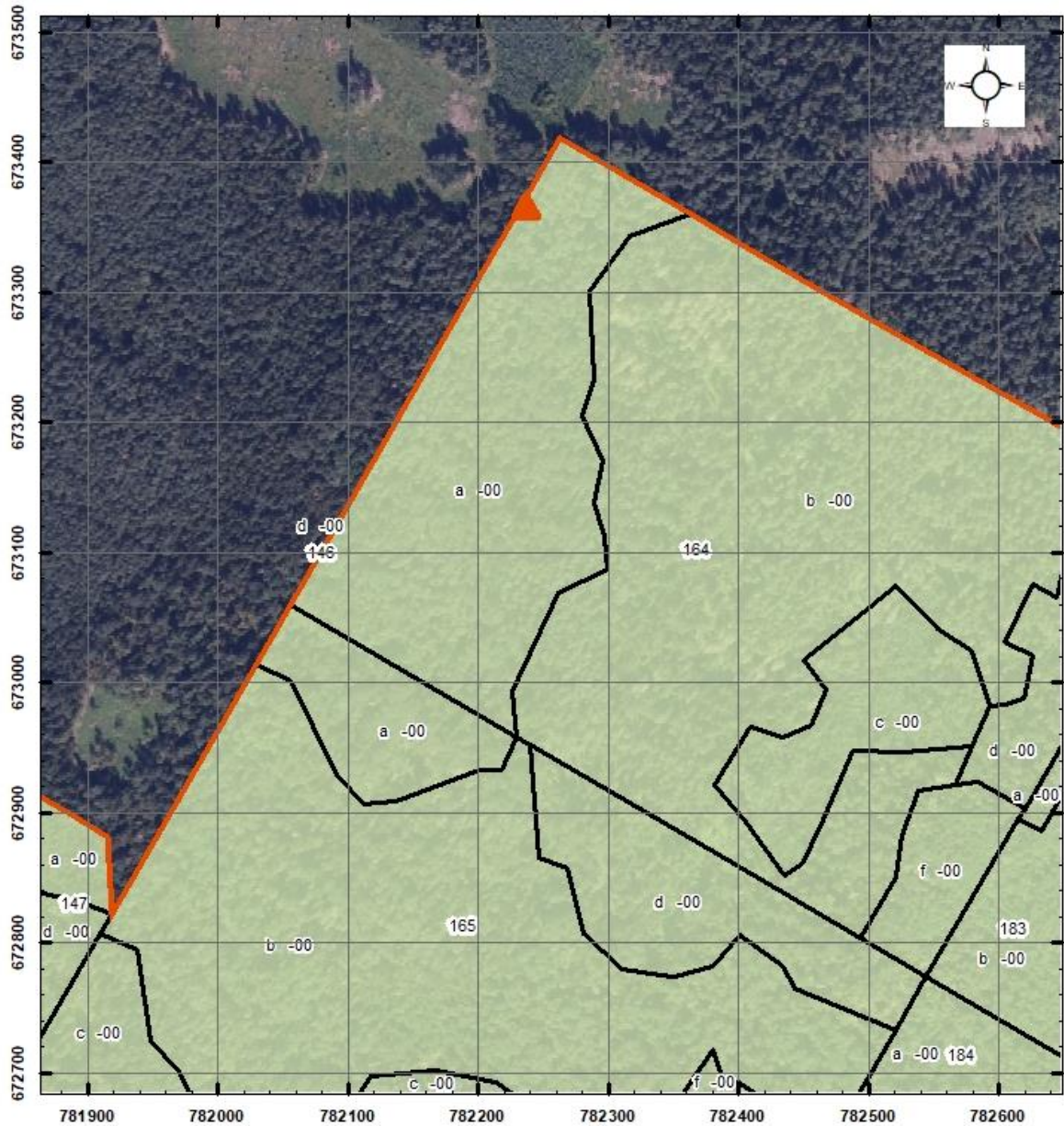

Położenie i przebieg granicy rezerwatu przyrody „Kurjańskie Bagno” (Arkusz 25/26)



Objaśnienia

-  granica rezerwatu
-  granice wydziałów leśnych
-  granice oddziałów leśnych

Skala
0 40 80 160 m

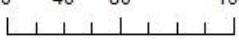

Układ współrzędnych PL - 1992

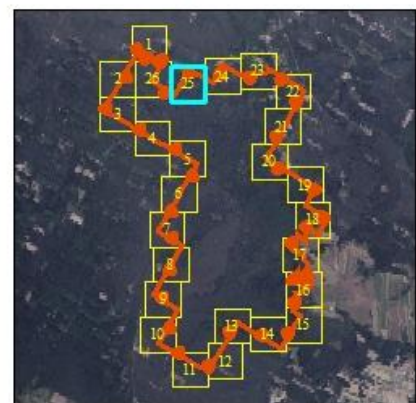

Ortofotomapa:
Główny Urząd Geodezji i Kartografii- usługa przeglądania (26 IV 2021 r.)
Oddziały/Wydziałenia Leśne:
Leśna Mapa Numeryczna - dane pozyskane z RDLP Białystok
stan aktualny na 26 IV 2021 r.
Plan Urządzania Lasu dla Nadleśnictwa Płaska na lata 2015 -2024
oraz
Plan Urządzania Lasu dla Nadleśnictwa Augustów na lata 2015 - 2024

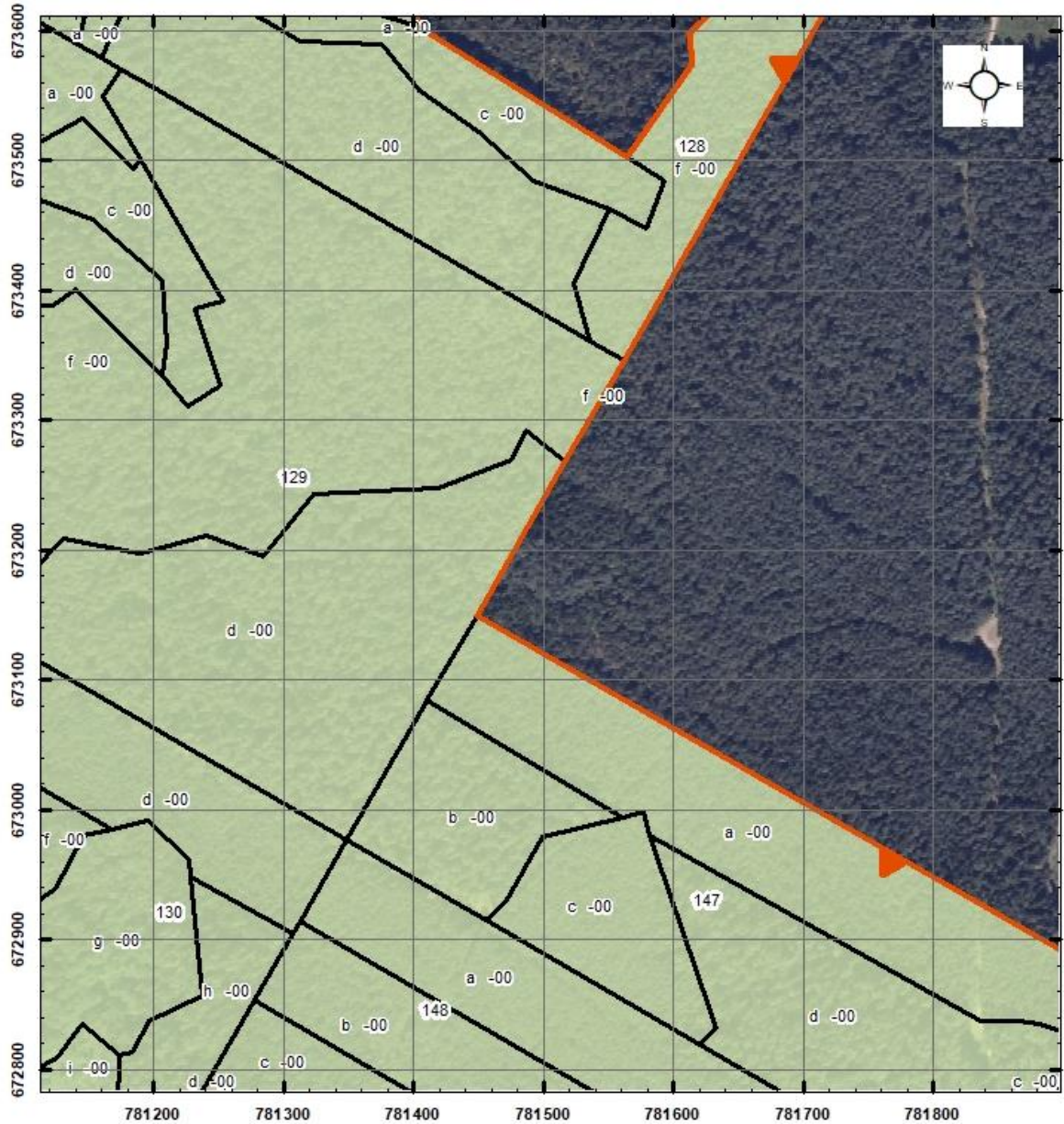

Położenie i przebieg granicy rezerwatu przyrody „Kurjańskie Bagno” (Arkusz 26/26)



Objaśnienia

-  granica rezerwatu
-  granice wydziałów leśnych
-  granice oddziałów leśnych

Skala
0 40 80 160 m
Układ współrzędnych PL - 1992

Ortofotomapa:
Główny Urząd Geodezji i Kartografii- usługa przeglądarki (26 IV 2021 r.)
Oddziały/Wydziały Leśne:
Leśna Mapa Numeryczna - dane pozyskane z RDLP Białystok
stan aktualny na 26 IV 2021 r.
Plan Urządzania Lasu dla Nadleśnictwa Płaska na lata 2015 -2024
oraz
Plan Urządzania Lasu dla Nadleśnictwa Augustów na lata 2015 - 2024

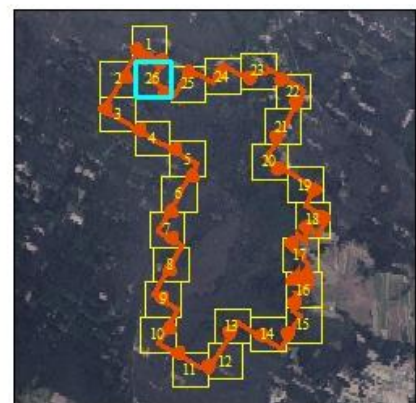

UZASADNIENIE

Zgodnie z art. 13 ust. 3 ustawy z dnia 16 kwietnia 2004 roku o ochronie przyrody (Dz. U. z 2022 r. poz. 916) uznanie za rezerwat przyrody następuje w drodze aktu prawa miejscowego w formie zarządzenia regionalnego dyrektora ochrony środowiska, które określa jego nazwę, położenie lub przebieg granicy i otulinę, jeżeli została wyznaczona, cele ochrony oraz rodzaj, typ i podtyp rezerwatu przyrody, a także sprawującego nadzór nad rezerwatem.

Rezerwat przyrody „Kuriańskie Bagno” został utworzony Zarządzeniem Ministra Leśnictwa i Przemysłu Drzewnego z dnia 20 maja 1985 r. w sprawie uznania za rezerwaty przyrody (M.P. Nr 17, poz. 134, z późn. zm.). W związku z faktem, iż wskazany akt prawny utracił moc z dniem 1 maja 2004 r. wraz z wejściem w życie ustawy z dnia 16 kwietnia 2004 r. o ochronie przyrody (Dz. U. z 2022 r., poz. 916) na podstawie art. 61 w związku z art. 157 tej ustawy, należało uregulować stan prawny przedmiotowego rezerwatu przyrody. Teren rezerwatu obejmuje grunty stanowiące własność Skarbu Państwa, będących w zarządzie Nadleśnictwa Płaska i Augustów. Celem ochrony wskazanym w zarządzeniu powołującym było zachowanie obszaru o unikalnej geomorfologii, naturalnych rzadko spotykanych zbiorowisk leśnych oraz stanowisk wielu rzadkich i chronionych roślin i zwierząt.

Niniejsze zarządzenie obejmuje korektę powierzchni obszaru rezerwatu, aktualizację danych dotyczących jego położenia (współrzędne geograficzne punktów załamania granicy obszaru w układzie PL-1992) oraz w podziale administracyjnym państwa oraz uwzględnienie obowiązujących norm prawnych dotyczących rezerwatów przyrody, w tym określenie sprawującego nadzór nad rezerwatem oraz rodzaju, typu i podtypu obiektu zgodnie z Rozporządzeniem Ministra Środowiska z dnia 30 marca 2005 r. w sprawie rodzajów, typów i podtypów rezerwatów przyrody (Dz. U. Nr 60, poz. 533). Nazwa rezerwatu oraz cel nie ulegają zmianie.

Podana w zarządzeniu powierzchnia rezerwatu przyrody jest powierzchnią geometryczną wyliczoną na podstawie współrzędnych punktów załamania granicy obszaru w układzie PL-1992, natomiast powierzchnia geodezyjna rezerwatu przyrody wynosi 1716,71ha. Ze względu na różny sposób ich wyliczania wartości obu powierzchni różnią się nieznacznie od siebie.

Projekt zarządzenia został poddany konsultacjom z Nadleśnictwem Płaska i Augustów i Regionalną Dyrekcją Lasów Państwowych w Białymstoku. Podmioty uczestniczące w konsultacjach nie zgłosiły uwag do projektu zarządzenia.

Projekt zarządzenia przekazano do zaopiniowania w trybie roboczym Generalnemu Dyrektorowi Ochrony Środowiska. Zgłoszone uwagi zostały uwzględnione w niniejszym projekcie.

W związku z procedowaniem ustanowienia innych zarządzeń w sprawie rezerwatów przyrody oraz zgłoszonymi dotychczas uwagami Generalnej Dyrekcji Ochrony Środowiska w podobnym zakresie, w niniejszym projekcie zostały uwzględnione uwagi odnoszące się do innych zarządzeń przekazanych do zaopiniowania w trybie roboczym.

Projekt zarządzenia zgodnie z art. 13 ust. 3 i art. 97 ust. 3 pkt 2 ustawy z dnia 16 kwietnia 2004 roku o ochronie przyrody (Dz. U. z 2022 r. poz. 916) został pozytywnie zaopiniowany przez Regionalną Radę Ochrony Przyrody.

Projekt zarządzenia zgodnie z art. 59 ust. 2 ustawy z dnia 23 stycznia 2009 r. o wojewodzie i administracji rządowej w województwie (Dz.U. z 2022 r. poz. 135 z późn. zm.) został uzgodniony z Wojewodą Podlaskim.