



## ZINTEGROWANY SYSTEM ROLNICZEJ INFORMACJI RYNKOWEJ

*(podstawa prawna: ustawa z dnia 30 marca 2001 r. o rolniczych badaniach rynkowych -  
Dz. U. Nr 42, poz. 471, z późn. zm.)*

# RYNEK MIĘSA WIEPRZOWEGO

NR 39/2024

3 października 2024 r.

---

***Notowania za okres: 23.09.2024 r. – 29.09.2024 r.***

---

Biuletyn tygodniowy.

Informacje zamieszczane w niniejszym biuletynie przekazywane są przez podmioty włączone do Zintegrowanego Systemu Rolniczej Informacji Rynkowej (ZSRIR).

Podstawy prawne:

- ustawa z dnia 30 marca 2001 r. o rolniczych badaniach rynkowych (Dz.U. 2015, poz. 1160 – tekst jednolity);
- rozporządzenie Ministra Rolnictwa i Rozwoju Wsi z dnia 8 marca 2021 r. w sprawie zbieranych danych rynkowych (Dz. U. z 2021 r., poz. 589).

# Spis treści

<b>1. Zakup świń rzeźnych</b> .....	3
1.1. Średnie ceny netto zakupu tuczników wg EUROP w Polsce i regionach .....	3
1.2. Średnie ceny netto zakupu świń rzeźnych wg wagi żywej.....	4
1.3. Struktura zakupu świń rzeźnych w Polsce wg klasyfikacji EUROP .....	5
1.4. Roczne zmiany średniej ceny zakupu świń rzeźnych wg klasyfikacji EUROP i żywca wieprzowego [MPC] .....	5
1.5. Roczne zmiany średniej ceny sprzedaży półtuszy wieprzowych (bez Vat) przeznaczonych na rynek krajowy.....	5
<b>2. Sprzedaż wieprzowiny</b> .....	6
2.1. Średnie ceny sprzedaży półtuszy wieprzowych w Polsce i makroregionach .....	6
2.2. Średnie ceny sprzedaży mięsa wieprzowego w zakładach w Polsce .....	6
2.3. Średnie ceny zakupu mięsa wieprzowego przez sieci handlowe w Polsce .....	7
2.4. Graficzna prezentacja cen sprzedaży w zakładach i cen zakupu w sieciach handlowych .....	7
<b>3. Graficzne prezentacje cen zakupu i sprzedaży na rynku wieprzowiny</b> .....	8
<b>4. Miesięczne i roczne analizy cen</b> .....	9
<b>5. Średnie ceny zakupu trzody chlewnej w Polsce i w UE - kl. E</b> .....	12
<b>6. Pogłowia trzody chlewnej według stanu w grudniu 2023 roku (dane wstępne) Źródło: dane GUS</b> ...	13
<b>7. Handel zagraniczny wieprzowiną – trzodą żywą i mięsem wieprzowym</b> .....	14

## Dodatkowe informacje

*Badanie cen zakupu i sprzedaży w zakładach mięsnych prowadzone jest na reprezentatywnej próbie. Ceny zakupu rejestrowane są wg klas jakości handlowej EUROP zgodnie z rozporządzeniem Parlamentu Europejskiego i Rady (UE) nr 1308/2013 z dnia 17 grudnia 2013 r. ustanawiającego wspólną organizację rynków produktów rolnych oraz uchylającego rozporządzenia Rady (EWG) nr 922/72, (EWG) nr 234/79, (WE) nr 1037/2001 i (WE) nr 1234/2007 (Dz. Urz. UE L 347 z 20.12.2013, str. 671) i rozporządzeniem Komisji (WE) nr 1249/2008 z dnia 10 grudnia 2008 r. r. ustanawiającym szczegółowe zasady wdrożenia wspólnotowych klasyfikacji tusz wołowych, wieprzowych i baranich oraz raportowania ich cen (Dz. U. Nr L 337 z 16.12.2008, str. 3, z późn.zm.) oraz rozporządzeniem Ministra Rolnictwa i Rozwoju Wsi z dnia 30 kwietnia 2018 r. w sprawie szczegółowych warunków ustalania i sposobu oznaczania klas jakości handlowej tusz wieprzowych oraz tusz wołowych (Dz.U. 2018, poz. 934).*

*Ceny zakupu zbierane są dla masy poubojowej schłodzonej.*

**Oznaczenia:** \*masa schłodzona [MPS]; -masa poubojowa ciepła [MPC]; nld - niewystarczająca liczba danych do prezentacji.

**Ceny zakupu i sprzedaży nie zawierają podatku VAT.**

**Daty prezentowane w tabelach oznaczają ostatni dzień analizowanego tygodnia (poniedziałek - niedziela).**

# 1. Zakup świń rzeźnych

## 1.1. Średnie ceny netto zakupu tuczników wg EUROP w Polsce i regionach

SKUP								
Klasa półtuszy wieprzowych wg EUROP	CENA [zł/t]				Zmiana ceny [%]	% mięsa w tuszy	Średnia masa tuszy [kg/szt.]	Struktura skupu [%]
	[MS]		[MPC]					
	2024-09-29	2024-09-22	2024-09-29	2024-09-22				
1	2	3	4	5	6	7	8	9
<b>POLSKA</b>								
klasa S	9 359	9 351	9 175	9 167	0,1	61,7	95,7	52,4
klasa E	9 267	9 267	9 086	9 085	0,0	58,1	96,6	40,0
klasa U	8 933	8 939	8 758	8 763	-0,1	53,2	97,8	6,3
klasa R	8 616	8 601	8 447	8 432	0,2	48,1	99,6	1,1
klasa O	7 864	7 905	7 710	7 750	-0,5	43,7	103,8	0,2
klasa P	8 176	8 334	8 016	8 170	-1,9	35,6	99,0	0,0
<b>S-P Razem</b>	<b>9 283</b>	<b>9 279</b>	<b>9 101</b>	<b>9 097</b>	<b>0,0</b>	<b>59,5</b>	<b>96,3</b>	<b>100,0</b>
<b>REGION PÓŁNOCNY</b>								
klasa S	9 371	9 367	9 187	9 184	0,0	61,6	95,2	54,8
klasa E	9 291	9 305	9 109	9 123	-0,2	58,2	95,4	37,4
klasa U	8 911	8 923	8 737	8 748	-0,1	53,1	96,7	6,5
klasa R	8 551	8 567	8 383	8 399	-0,2	48,3	97,1	1,1
klasa O	nld	nld	nld	nld	*	*	*	*
klasa P	nld	nld	nld	nld	*	*	*	*
<b>S-P Razem</b>	<b>9 299</b>	<b>9 309</b>	<b>9 117</b>	<b>9 127</b>	<b>-0,1</b>	<b>59,6</b>	<b>95,4</b>	<b>100,0</b>
<b>REGION ŚRODKOWO-WSCHODNI</b>								
klasa S	9 388	9 374	9 204	9 191	0,1	61,6	96,4	54,4
klasa E	9 316	9 322	9 133	9 140	-0,1	58,2	96,8	39,7
klasa U	8 991	9 001	8 814	8 824	-0,1	53,2	97,2	5,1
klasa R	8 676	8 723	8 506	8 552	-0,5	48,1	98,3	0,7
klasa O	nld	8 228	nld	8 066	*	*	*	*
klasa P	nld	nld	nld	nld	*	*	*	*
<b>S-P Razem</b>	<b>9 333</b>	<b>9 330</b>	<b>9 150</b>	<b>9 147</b>	<b>0,0</b>	<b>59,7</b>	<b>96,6</b>	<b>100,0</b>
<b>REGION POŁUDNIOWO-WSCHODNI</b>								
klasa S	9 279	9 279	9 097	9 097	0,0	62,0	95,2	54,8
klasa E	9 201	9 215	9 020	9 034	-0,2	58,0	95,5	37,2
klasa U	8 927	8 913	8 752	8 739	0,2	53,1	98,0	6,9
klasa R	8 479	8 563	8 313	8 395	-1,0	48,1	103,2	1,1
klasa O	8 349	7 858	8 185	7 704	6,2	43,4	101,9	0,0
klasa P	nld	nld	nld	nld	*	*	*	*
<b>S-P Razem</b>	<b>9 216</b>	<b>9 225</b>	<b>9 035</b>	<b>9 044</b>	<b>-0,1</b>	<b>59,7</b>	<b>95,6</b>	<b>100,0</b>
<b>REGION ZACHODNI</b>								
klasa S	9 344	9 338	9 161	9 155	0,1	61,5	95,3	46,6
klasa E	9 220	9 208	9 039	9 028	0,1	57,9	97,6	44,0
klasa U	8 901	8 916	8 726	8 742	-0,2	53,2	99,1	7,6
klasa R	8 668	8 577	8 498	8 409	1,1	48,1	100,9	1,5
klasa O	7 667	7 798	7 516	7 645	-1,7	44,2	109,7	0,4
klasa P	nld	nld	nld	nld	*	*	*	*
<b>S-P Razem</b>	<b>9 236</b>	<b>9 219</b>	<b>9 055</b>	<b>9 038</b>	<b>0,2</b>	<b>59,0</b>	<b>96,8</b>	<b>100,0</b>

\*masa schłodzona [MPS]; -masa poubojowa ciepła [MPC]

Tygodniowy ubój świń rzeźnych w ubojniach monitorowanych w ramach ZSRIR wyniósł 242 865 szt.

Wykorzystanie możliwe wyłącznie z dokładnym podaniem źródła.

## Makroregiony skupu świń rzeźnych wg EUROP

Makroregion Północny: województwa - kujawsko-pomorskie, pomorskie, warmińsko-mazurskie.

Makroregion Środkowo-wschodni: województwa - łódzkie, mazowieckie, podlaskie.

Makroregion Południowo-wschodni: województwa - lubelskie, małopolskie, podkarpackie, śląskie, świętokrzyskie.

Makroregion Zachodni: województwa - dolnośląskie, lubuskie, opolskie, wielkopolskie, zachodnio-pomorskie.

### 1.2. Średnie ceny netto zakupu świń rzeźnych wg wagi żywej

MAKROREGIONY	CENA - waga żywa [zł/kg]		Tygodniowa zmiana ceny [%]
	2024-09-29	2024-09-22	
POLSKA	7,10	7,10	0,0
REGION PÓŁNOCNY	7,11	7,12	-0,1
REGION ŚRODKOWO-WSCHODNI	7,14	7,13	0,0
REGION POŁUDNIOWO-WSCHODNI	7,05	7,05	-0,1
REGION ZACHODNI	7,06	7,05	0,2

\*Obliczane na podstawie cen za świnię wg masy poubojowej ciepłej (MPC) przy użyciu współczynnika wydajności rzeźnej podawanego przez GUS (0,78);

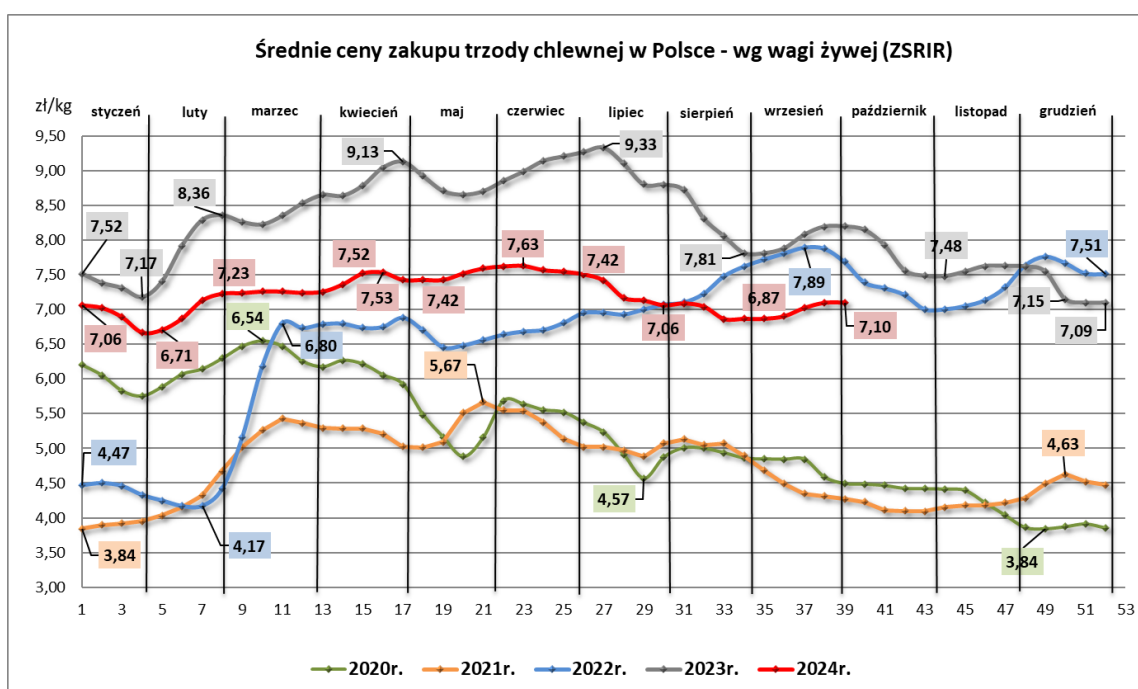

### 1.3. Struktura zakupu świń rzeźnych w Polsce wg klasyfikacji EUROP

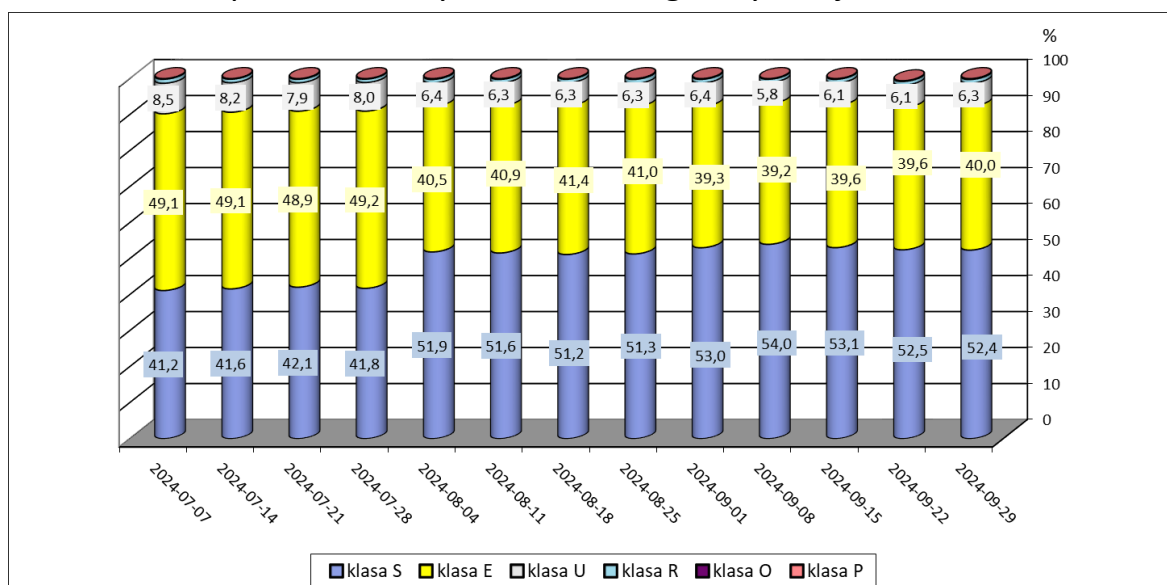

### 1.4. Roczne zmiany średniej ceny zakupu świń rzeźnych wg klasyfikacji EUROP i żywca wieprzowego [MPC]

POLSKA	CENA - MPC [zł/t]		Roczna zmiana ceny [%]
	2024-09-29	2023-10-01	
klasa S	9 175	10 583	-13,3
klasa E	9 086	10 509	-13,5
klasa U	8 758	10 174	-13,9
klasa R	8 447	9 829	-14,1
klasa O	7 710	9 396	-17,9
klasa P	8 016	8 837	-9,3
S-P Razem	9 101	10 507	-13,4

### 1.5. Roczne zmiany średniej ceny sprzedaży półtuszy wieprzowych (bez Vat) przeznaczonych na rynek krajowy

CENY SPRZEDAŻY - PÓŁTUSZE WIEPRZOWE (roczne)			
MAKROREGIONY	CENA [zł/t]		Roczna zmiana ceny [%]
	29.09.2024	01.10.2023	
POLSKA	10 439	11 839	-11,8
Południowo-wschodni	10 228	11 731	-12,8
Północny	n/d	n/d	*
Środkowo-wschodni	10 670	11 927	-10,5
Zachodni	10 381	11 793	-12,0

## 2. Sprzedaż wieprzowiny

### 2.1. Średnie ceny sprzedaży półtuszy wieprzowych w Polsce i makroregionach

CENY SPRZEDAŻY - PÓLTUSZE WIEPRZOWE (tyg.)			
MAKROREGIONY	CENA [zł/t]		Tygodniowa zmiana ceny [%]
	29.09.2024	22.09.2024	
POLSKA	10 439	10 457	-0,2
Południowo-wschodni	10 228	10 435	-2,0
Północny	nld	nld	*
Środkowo-wschodni	10 670	10 682	-0,1
Zachodni	10 381	10 373	0,1

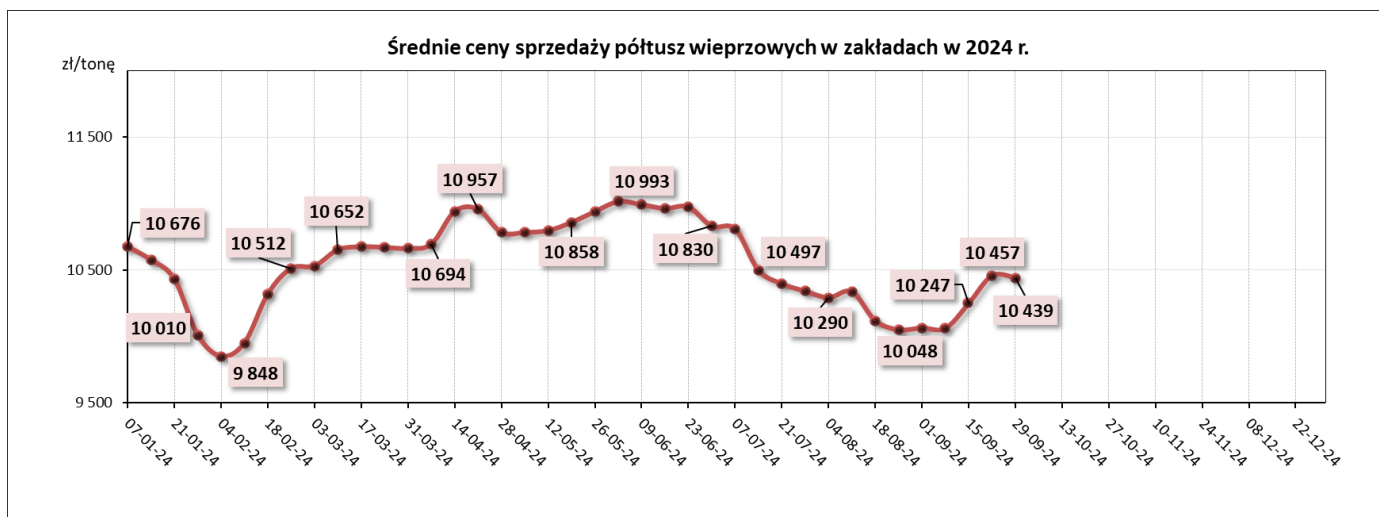

### 2.2. Średnie ceny sprzedaży mięsa wieprzowego w zakładach w Polsce

Towar	Typ	Cena [zł/t]			Tygodniowa zmiana ceny [%]	Roczna zmiana ceny [%]
		29.09.2024	22.09.2024	01.10.2023		
Schab środkowy	bez kości	18 126	18 233	20 583	-0,6%	-11,9%
	z kością	15 781	16 575	17 562	-4,8%	-10,1%
Szynka wieprzowa	4D	15 082	14 939	17 069	1,0%	-11,6%
	z kością	10 586	10 517	12 243	0,7%	-13,5%
Łopatka wieprzowa	4D	13 765	13 612	15 844	1,1%	-13,1%
Boczek	z/kością+z/s+z/tł	13 225	13 102	12 548	0,9%	5,4%
	bez/kości+ z/s+z/tł	15 375	15 247	16 696	0,8%	-7,9%
Szynka	gotowana	25 926	26 056	24 347	-0,5%	6,5%
Mięso	mielone	15 722	15 750	16 752	-0,2%	-6,1%

### 2.3. Średnie ceny zakupu mięsa wieprzowego przez sieci handlowe w Polsce

Towar	Opak.	Cena w zł/tonę			Tygodniowa zmiana ceny [%]	Roczna zmiana ceny [%]
		29.09.2024	22.09.2024	01.10.2023		
Mięso mielone	konfekcjonowane	15 088	14 419	16 717	4,6	-9,7
	luzem	nld	nld	nld	*	*
Schab bez kości	konfekcjonowane	18 033	17 825	20 707	1,2	-12,9
	luzem	19 517	19 502	20 673	0,1	-5,6
Schab z kością	konfekcjonowane	nld	nld	nld	*	*
	luzem	nld	nld	nld	*	*

[AKTUALIZACJA DANYCH](#)

### 2.4. Graficzna prezentacja cen sprzedaży w zakładach i cen zakupu w sieciach handlowych

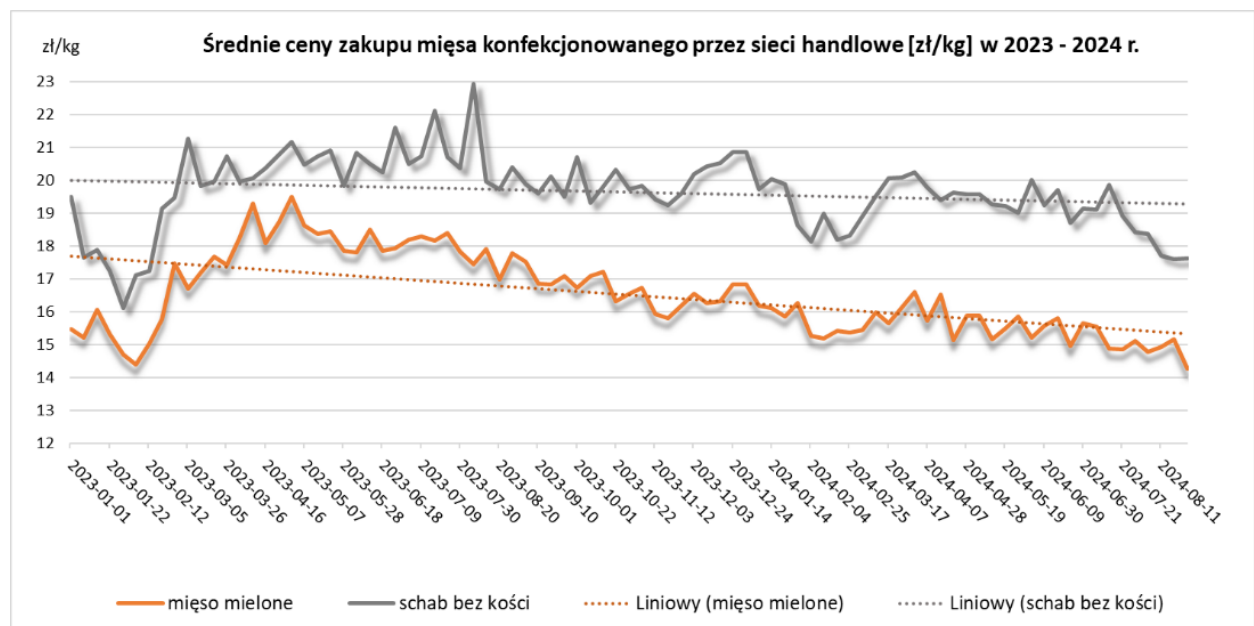
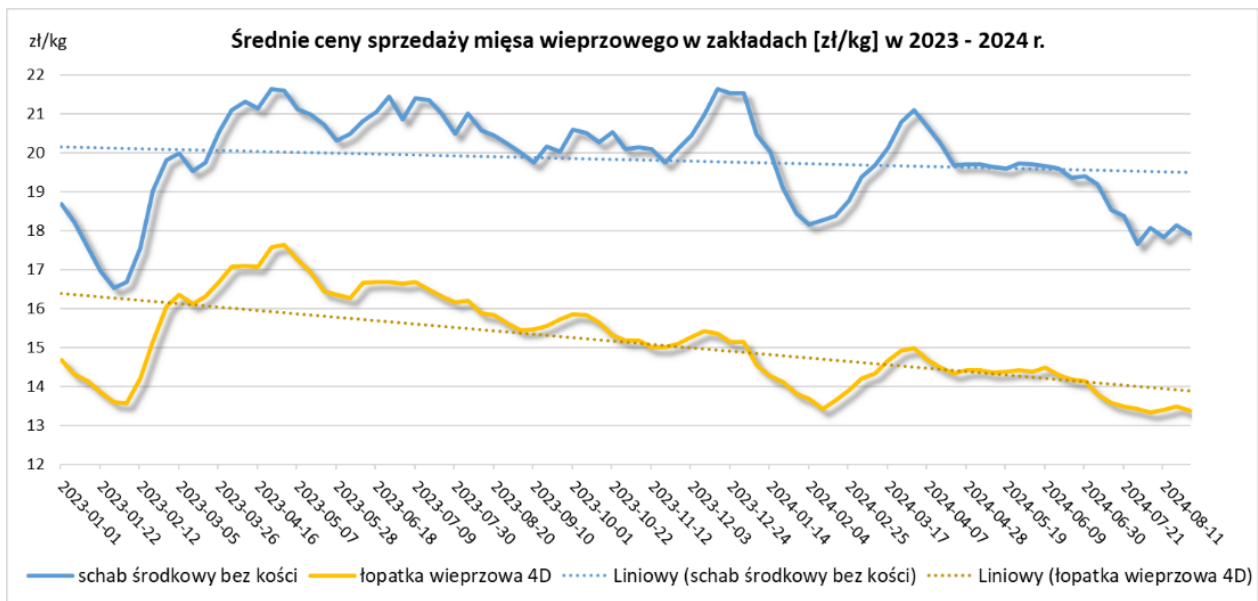



### 3. Graficzne prezentacje cen zakupu i sprzedaży na rynku wieprzowiny

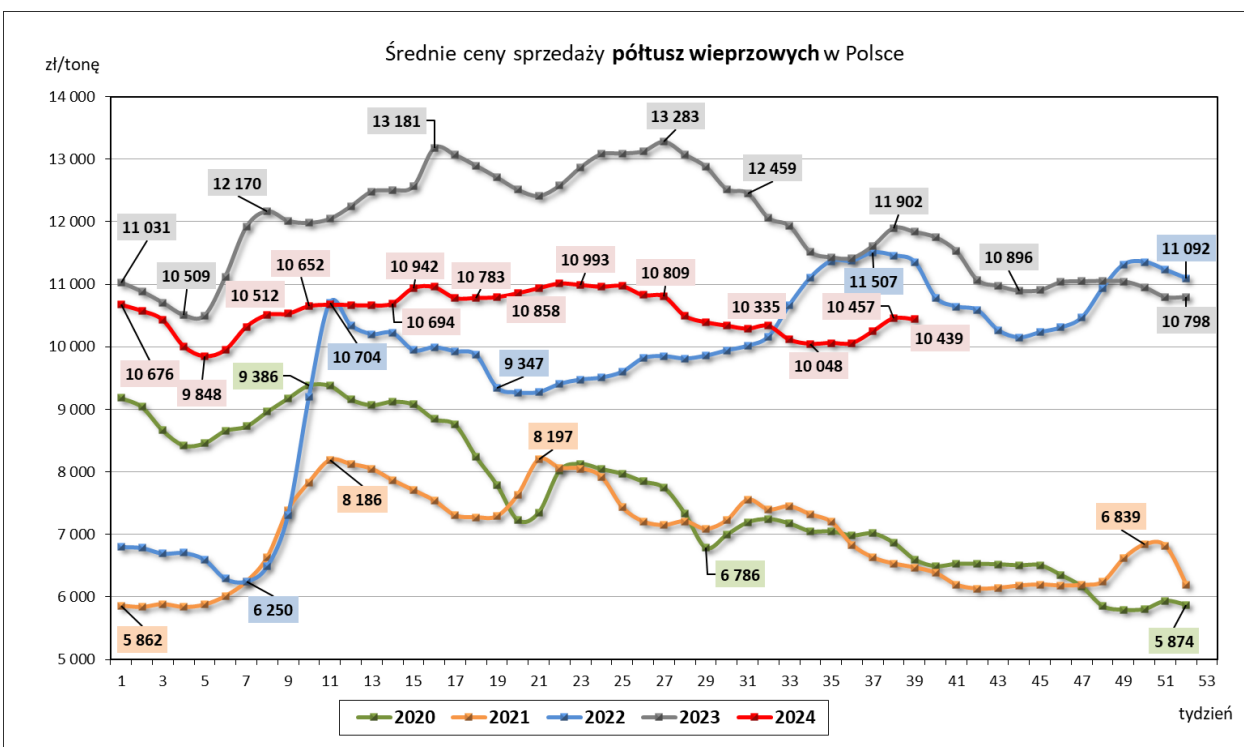
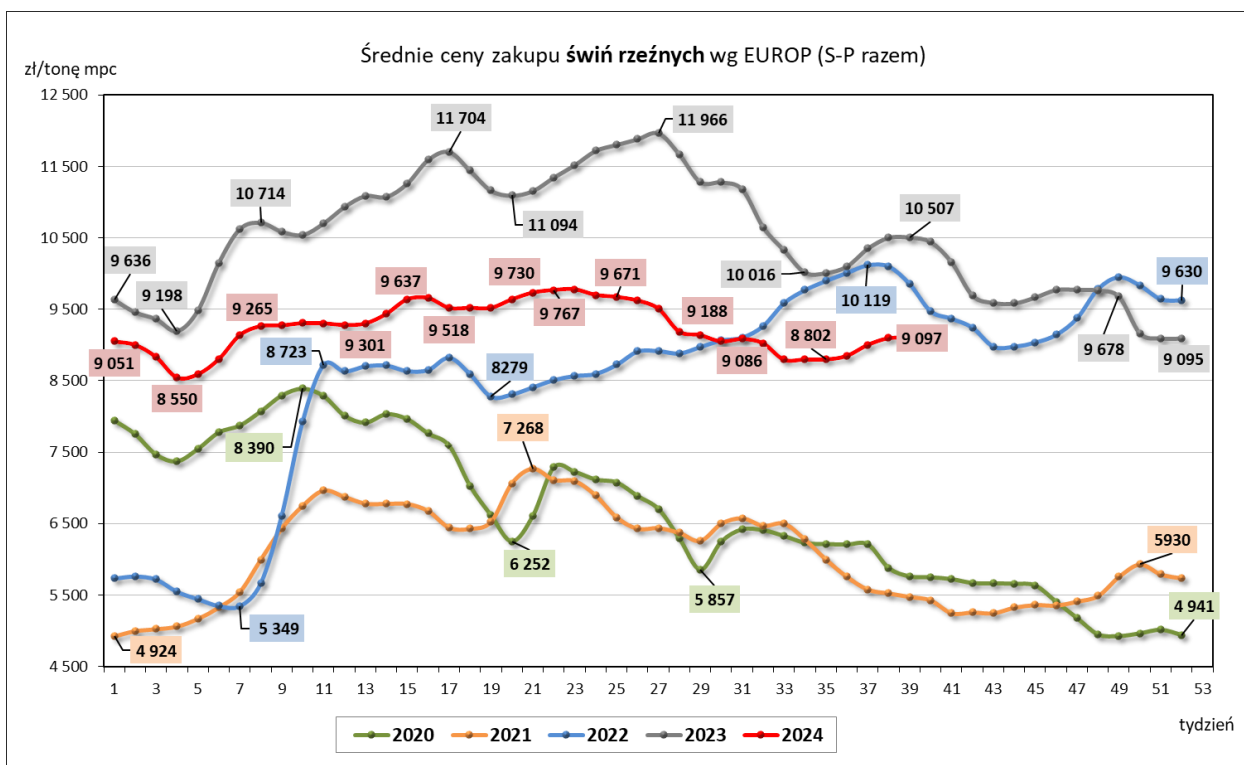



## 4. Miesięczne i roczne analizy cen

Zestawienie średnich miesięcznych cen rynkowych zakupu tuczników ubitych w czerwcu i lipcu 2024 r.

ZAKUP								
Klasa półtuszy wieprzowych wg EUROP	CENA [zł/t]				Zmiana cen [%]	% mięsa w tuszy	Średnia masa tuszy [kg/szt.]	Struktura skupu [%]
	[MS]		[MPC]					
	lipiec 2024	czerwiec 2024	lipiec 2024	czerwiec 2024	6	11	15	16
1	2	3	4	5	6	11	15	16
<b>POLSKA</b>								
klasa S	9456	9972	9270	9 777	-5,18	61,6	93,7	43,7
klasa E	9386	9893	9202	9 699	-5,12	58,0	95,5	47,3
klasa U	9067	9592	8889	9 404	-5,48	53,3	96,9	7,8
klasa R	8731	9284	8560	9 102	-5,95	48,2	98,2	1,0
klasa O	7933	8481	7777	8 315	-6,46	43,2	102,1	0,1
klasa P	*	*	*	*	*	*	*	*
<b>S-P Razem</b>	<b>9382</b>	<b>9885</b>	<b>9198</b>	<b>9 692</b>	<b>-5,10</b>	<b>59,1</b>	<b>94,9</b>	<b>100,0</b>
<b>REGION PÓŁNOCNY</b>								
klasa S	9497	9952	9311	9 757	-4,57	61,6	92,7	42,5
klasa E	9439	9900	9254	9 706	-4,66	58,0	95,0	48,1
klasa U	9032	9547	8855	9 359	-5,39	53,2	96,4	8,3
klasa R	8624	9152	8455	8973	-5,78	48,3	96,7	1,1
klasa O	8122	8633	7963	8464	-5,92	43,4	98,4	0,1
klasa P	*	*	*	*	*	*	*	*
<b>S-P Razem</b>	<b>9418</b>	<b>9874</b>	<b>9233</b>	<b>9 681</b>	<b>-4,62</b>	<b>59,0</b>	<b>94,2</b>	<b>100,0</b>
<b>REGION ŚRODKOWO-WSCHODNI</b>								
klasa S	9 465	10 000	9 279	9 804	-5,35	61,6	93,8	42,6
klasa E	9 396	9 906	9 212	9 712	-5,15	58,0	95,3	49,6
klasa U	9 115	9 640	8 937	9 451	-5,44	53,4	96,5	7,0
klasa R	8 830	9 395	8 657	9 211	-6,01	48,2	97,3	0,7
klasa O	8354	8946	8190	8771	-6,62	43,2	97,8	0,1
klasa P	*	*	*	*	*	*	*	*
<b>S-P Razem</b>	<b>9 400</b>	<b>9 912</b>	<b>9 216</b>	<b>9 718</b>	<b>-5,16</b>	<b>59,1</b>	<b>94,7</b>	<b>100,0</b>
<b>REGION POŁUDNIOWO-WSCHODNI</b>								
klasa S	9 342	9 883	9 159	9 689	-5,47	61,8	94,6	49,6
klasa E	9 307	9 839	9 125	9 646	-5,41	58,1	95,9	41,7
klasa U	9 069	9 570	8 891	9 382	-5,23	53,2	97,3	7,5
klasa R	8 746	9 283	8 575	9 101	-5,78	48,2	99,7	1,1
klasa O	8 352	8 898	8 189	8 724	-6,14	43,0	102,5	0,1
klasa P	*	*	*	*	*	*	*	*
<b>S-P Razem</b>	<b>9 299</b>	<b>9 826</b>	<b>9 117</b>	<b>9 633</b>	<b>-5,36</b>	<b>59,4</b>	<b>95,4</b>	<b>100,0</b>
<b>REGION ZACHODNI</b>								
klasa S	9 467	9 995	9 282	9 799	-5,28	61,5	94,1	43,7
klasa E	9 358	9 887	9 174	9 694	-5,36	57,9	96,0	46,0
klasa U	9 041	9 576	8 863	9 389	-5,59	53,3	97,8	8,6
klasa R	8 731	9 280	8 560	9 098	-5,92	48,2	99,4	1,4
klasa O	7 724	8 315	7 572	8 152	-7,11	43,2	104,4	0,3
klasa P	*	*	*	*	*	*	*	*
<b>S-P Razem</b>	<b>9 363</b>	<b>9 883</b>	<b>9 179</b>	<b>9 689</b>	<b>-5,26</b>	<b>58,9</b>	<b>95,4</b>	<b>100,0</b>

CENA [zł/kg]			Miesięczna zmiana ceny
MAKROREGIONY	lipiec 2024	czerwiec 2024	[%]
POLSKA	7,17	7,56	-5,10
REGION PÓŁNOCNY	7,20	7,55	-4,62
REGION ŚRODKOWO-WSCHODNI	7,19	7,58	-5,16
REGION POŁUDNIOWO-WSCHODNI	7,11	7,51	-5,36
REGION ZACHODNI	7,16	7,56	-5,26

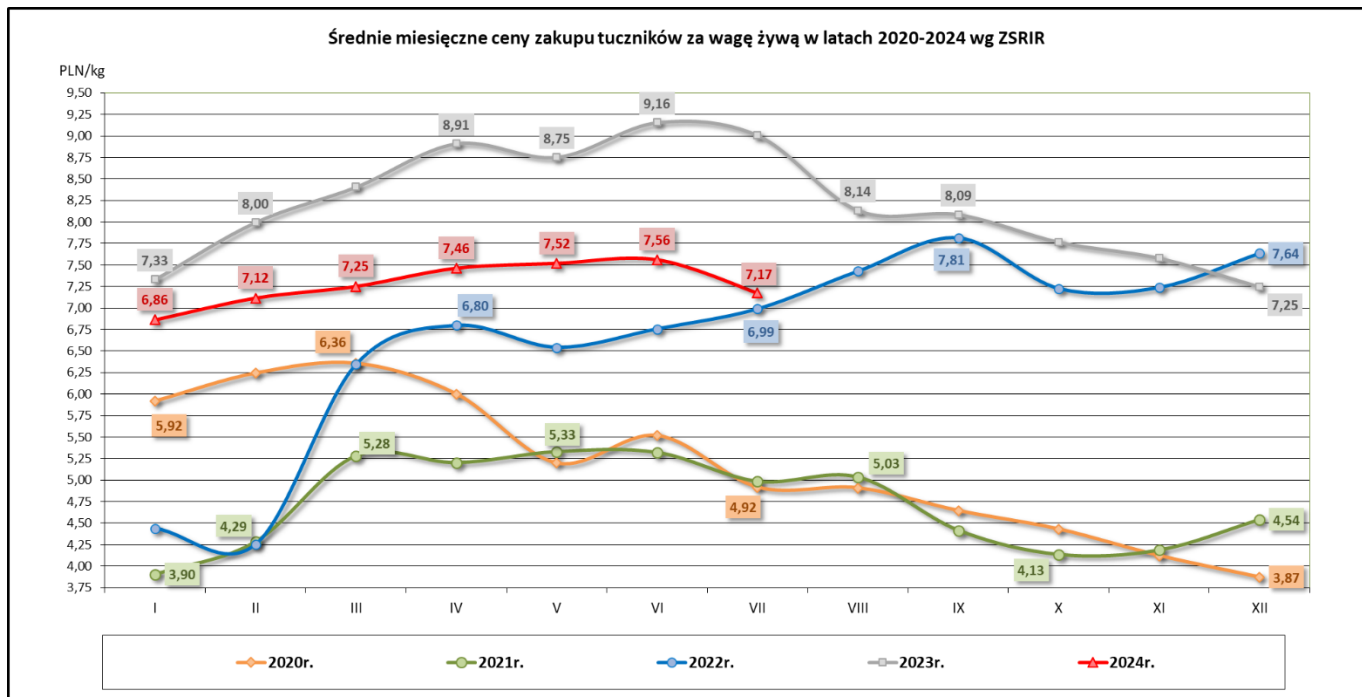

Średnie miesięczne ceny zakupu żywca wieprzowego w wadze żywej (zł/kg) bez VAT w latach 2020- 2024 wg Zintegrowanego Systemu Rolniczej Informacji Rynkowej (ZSRIR)

Miesiące	2024r.	2023r.	2022r.	2021r.	2020r.
I	6,86	7,33	4,44	3,90	5,92
II	7,12	8,00	4,25	4,29	6,24
III	7,25	8,41	6,35	5,28	6,36
IV	7,46	8,91	6,80	5,20	6,00
V	7,52	8,75	6,54	5,33	5,20
VI	7,56	9,16	6,76	5,32	5,52
VII	7,17	9,01	6,99	4,98	4,92
VIII		8,14	7,43	5,03	4,91
IX		8,09	7,81	4,41	4,64
X		7,77	7,23	4,13	4,43
XI		7,58	7,24	4,19	4,12
XII		7,25	7,64	4,54	3,87

Zestawienie średnich rocznych cen rynkowych zakupu tuczników ubitych w 2021 i 2022 r.

SKUP								
Klasa półtuszy wieprzowych wg EUROP	CENA [zł/t]				Zmiana ceny [%]	% mięsa w tuszy	Średnia masa tuszy [kg/szt.]	Struktura skupu [%]
	[MS]		[MPC]					
	2022	2021	2022	2021	6	11	15	16
1	2	3	4	5	6	11	15	16
<b>POLSKA</b>								
klasa S	8783	6290	8611	6 167	39,62	61,7	93,2	40,5
klasa E	8621	6187	8452	6 066	39,32	58,0	95,4	49,3
klasa U	8201	5867	8040	5 752	39,77	53,3	97,2	9,0
klasa R	7888	5548	7733	5 439	42,18	48,4	99,0	1,0
klasa O	6987	4710	6850	4 618	48,36	43,5	108,5	0,2
klasa P	*	*	*	*	*	*	*	*
<b>S-P Razem</b>	<b>8635</b>	<b>6176</b>	<b>8466</b>	<b>6 055</b>	<b>39,83</b>	<b>58,9</b>	<b>94,7</b>	<b>100,0</b>
<b>REGION PÓŁNOCNY</b>								
klasa S	8687	6379	8516	6 254	36,18	61,8	91,1	42,4
klasa E	8589	6194	8420	6 073	38,66	58,0	93,9	46,9
klasa U	8173	5824	8013	5 710	40,34	53,2	95,4	9,5
klasa R	7843	5510	7689	5 402	42,33	48,4	96,2	1,1
klasa O	7503	5134	7356	5 033	46,15	43,4	97,1	0,1
klasa P	*	*	*	*	*	*	*	*
<b>S-P Razem</b>	<b>8579</b>	<b>6203</b>	<b>8411</b>	<b>6 082</b>	<b>38,31</b>	<b>59,0</b>	<b>92,9</b>	<b>100,0</b>
<b>REGION ŚRODKOWO-WSCHODNI</b>								
klasa S	8873	6303	8699	6 179	40,78	61,6	93,6	41,6
klasa E	8663	6220	8493	6 098	39,28	57,9	95,8	49,6
klasa U	8218	5930	8057	5 814	38,57	53,3	97,1	8,0
klasa R	7959	5677	7803	5 565	40,21	48,4	98,0	0,7
klasa O	7586	5249	7437	5 146	44,53	43,3	97,5	0,1
klasa P	*	*	*	*	*	*	*	*
<b>S-P Razem</b>	<b>8707</b>	<b>6214</b>	<b>8536</b>	<b>6 092</b>	<b>40,12</b>	<b>59,0</b>	<b>95,0</b>	<b>100,0</b>
<b>REGION POŁUDNIOWO-WSCHODNI</b>								
klasa S	8741	6160	8569	6 039	41,89	61,5	92,2	42,5
klasa E	8634	6065	8464	5 946	42,36	58,0	94,5	47,1
klasa U	8304	5780	8141	5 667	43,67	53,1	97,2	9,0
klasa R	7969	5449	7813	5 342	46,26	48,2	100,3	1,3
klasa O	7229	4820	7087	4 726	49,97	43,5	103,4	0,1
klasa P	*	*	*	*	*	*	*	*
<b>S-P Razem</b>	<b>8637</b>	<b>6061</b>	<b>8467</b>	<b>5 942</b>	<b>42,50</b>	<b>58,9</b>	<b>93,9</b>	<b>100,0</b>
<b>REGION ZACHODNI</b>								
klasa S	8761	6281	8589	6 158	39,49	61,7	94,6	37,3
klasa E	8590	6198	8421	6 076	38,59	58,1	96,0	51,4
klasa U	8162	5867	8002	5 752	39,12	53,5	98,5	9,7
klasa R	7832	5514	7678	5 406	42,04	48,5	100,6	1,2
klasa O	6813	4452	6679	4 365	53,03	43,6	112,5	0,3
klasa P	*	*	*	*	*	*	*	*
<b>S-P Razem</b>	<b>8593</b>	<b>6167</b>	<b>8424</b>	<b>6 046</b>	<b>39,35</b>	<b>58,8</b>	<b>95,8</b>	<b>100,0</b>

Wykorzystanie możliwe wyłącznie z dokładnym podaniem źródła.

SKUP					
MAKROREGIONY	CENA [zł/kg]				Roczna zmiana ceny [%]
	[MPC]		Cena żywca wieprzowego		
	2022	2021	2022	2021	
POLSKA	8 466	6 055	6,60	4,72	39,8
REGION PÓŁNOCNY	8 411	6 082	6,56	4,74	38,3
REGION ŚRODKOWO-WSCHODNI	8 536	6 092	6,66	4,75	40,1
REGION POŁUDNIOWO WSCHODNI	8 467	5 942	6,60	4,63	42,5
REGION ZACHODNI	8 424	6 046	6,57	4,72	39,3

## 5. Średnie ceny zakupu trzody chlewnej w Polsce i w UE - kl. E

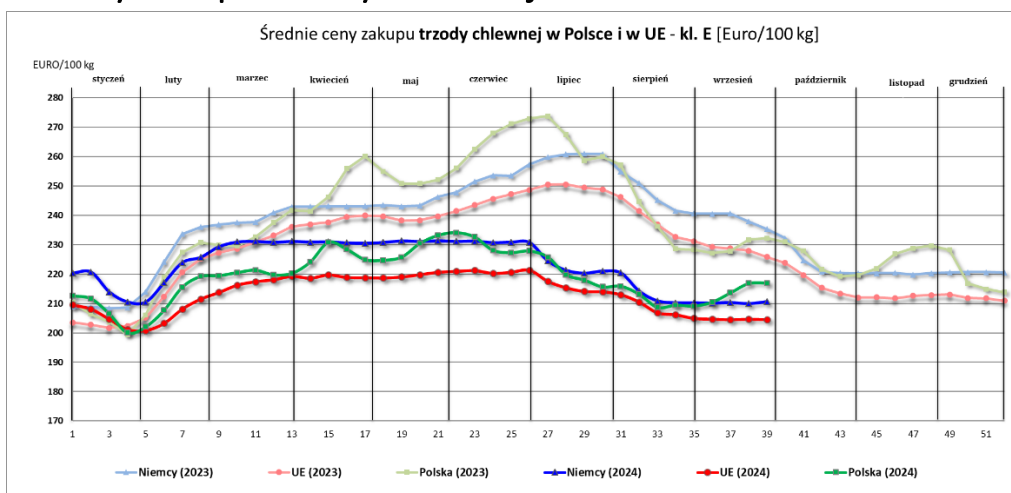

Week	1	2	3	4	5	6	7	8	9	10	11	12	13
<b>2024 (week beginning)</b>	2024-01-01	2024-01-08	2024-01-15	2024-01-22	2024-01-29	2024-02-05	2024-02-12	2024-02-19	2024-02-26	2024-03-04	2024-03-11	2024-03-18	2024-03-25
Niemcy (2023)	209	209	208	209	214	224	234	236	237	238	238	241	243
Niemcy (2024)	220	221	214	210	210	217	224	226	229	231	231	231	231
UE (2023)	203	203	202	202	205	212	221	225	227	229	231	233	236
UE (2024)	210	208	205	201	201	203	208	212	214	216	217	218	219
Polska (2023)	210	206	204	199	206	219	227	231	230	230	233	238	242
Polska (2024)	213	212	207	200	202	208	216	219	219	221	221	220	220

14	15	16	17	18	19	20	21	22	23	24	25	26
2024-04-01	2024-04-08	2024-04-15	2024-04-22	2024-04-29	2024-05-06	2024-05-13	2024-05-20	2024-05-27	2024-06-03	2024-06-10	2024-06-17	2024-06-24
243	243	243	243	244	243	243	246	248	251	254	253	257
231	231	231	230	231	231	231	231	231	231	231	231	231
237	238	240	240	240	238	238	240	241	244	246	247	249
219	220	219	219	219	219	220	221	221	221	221	221	221
241	246	256	260	255	251	251	252	256	263	268	271	273
224	231	228	225	225	226	230	233	234	233	228	227	228

27	28	29	30	31	32	33	34	35	36	37	38	39
2024-07-01	2024-07-08	2024-07-15	2024-07-22	2024-07-29	2024-08-05	2024-08-12	2024-08-19	2024-08-26	2024-09-02	2024-09-09	2024-09-16	2024-09-23
260	261	261	261	255	251	245	242	241	241	241	238	235
224	221	220	221	220	214	211	210	210	210	210	210	211
251	251	249	249	246	241	237	233	231	229	229	228	226
218	215	214	214	213	211	207	206	205	205	205	205	205
274	267	259	260	257	245	236	229	228	227	228	232	232
226	220	218	216	216	213	209	209	209	210	214	217	217

40	41	42	43	44	45	46	47	48	49	50	51	52
2024-09-30	2024-10-07	2024-10-14	2024-10-21	2024-10-28	2024-11-04	2024-11-11	2024-11-18	2024-11-25	2024-12-02	2024-12-09	2024-12-16	2024-12-23
232	225	221	220	220	220	220	220	220	221	221	221	220
224	220	215	213	212	212	212	213	213	213	212	212	211
231	228	222	219	220	222	227	229	230	228	217	215	214

## 6. Pogłowie trzody chlewnej według stanu w grudniu 2023 roku (dane wstępne) Źródło: dane GUS

↑ 1,5%

Wzrost pogłowia świń w grudniu r/r

Według wstępnych danych pogłowie świń\* w grudniu 2023 r. liczyło 9769,7 tys. sztuk, wykazując w porównaniu z analogicznym okresem ubiegłego roku wzrost o 1,5%. Spadek pogłowia wystąpił w jednej grupie świń, w grupie trzody chlewnej na ubój, gdzie wyniósł 2,1%.

Wyszczególnienie	12 2023 w tys. sztuk	12 2022=100	06 2023=100
Świnie	9769,7	101,5	103,5
Prosięta o wadze do 20 kg	2006,7	106,1	99,6
Warchlaki o wadze od 20 kg do 50 kg	2835,7	101,7	98,8
Trzoda chlewna na ubój o wadze 50 kg i więcej (tuczniki)	4252,9	97,9	107,7
Trzoda chlewna na chów o wadze 50 kg i więcej	674,4	111,9	112,3
w tym lochy razem	663,3	111,9	112,3
w tym lochy prośne	456,5	112,8	108,2

Pogłowie świń w grudniu 2023 r. wyniosło 9769,7 tys. sztuk. W strukturze stada zwiększył się udział loch o 0,6 p. proc. w stosunku do grudnia 2022 r.

W strukturze stada trzody chlewnej ogółem udział poszczególnych grup produkcyjno – użytkowych w grudniu 2023 roku wynosił:

- prosięta o wadze do 20 kg – 20,5%,
- warchlaki o wadze od 20 kg do 50 kg – 29,0%,
- trzoda chlewna o wadze 50 kg i więcej, z przeznaczeniem na ubój – 43,5%,
- trzoda chlewna o wadze 50 kg i więcej, z przeznaczeniem na chów – 6,9%,
- w tym:
- lochy na chów razem – 6,8%,
- w tym lochy prośne – 4,7%.

Największy udział w strukturze stada stanowiło pogłowie tuczników – 41,9%

Wykres 1. Pogłowie trzody chlewnej i loch w czerwcu 2019 - 2023

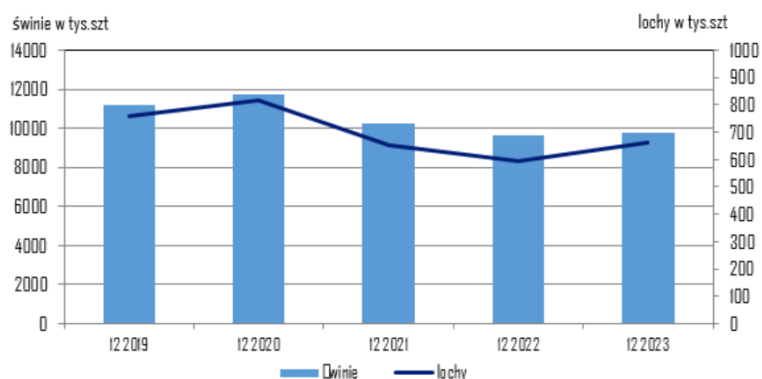

## 7. Handel zagraniczny wieprzowiną – trzodą żywą i mięsem wieprzowym

**UWAGA:** Dane są w trakcie weryfikacji - mogą być obarczone istotnymi błędami.

### HANDEL ZAGRANICZNYMI TOWARAMI Z RYNKU WIEPRZOWINY

w okresie: I-VII 2024 (dane wstępne)

HANDEL ZAGRANICZNY	Wartość [tys. EUR]		Wolumen [tony]		Roczna zmiana obrotów [%]
	I-VII 2023 r.	I-VII 2024 r.	I-VII 2023 r.	I-VII 2024 r.	
<b>EKSPORT</b>	<b>OGÓŁEM</b>	<b>OGÓŁEM</b>	<b>OGÓŁEM</b>	<b>OGÓŁEM</b>	
ŚWINIE ŻYWE (ogółem) - (kod CN 0103)	3 157	1 098	1 596	600	-62,4
MIĘSO WIEPRZOWE - (kod CN 0203)	471 841	493 323	167 399	187 771	12,2
<b>IMPORT</b>	<b>OGÓŁEM</b>	<b>OGÓŁEM</b>	<b>OGÓŁEM</b>	<b>OGÓŁEM</b>	<b>Roczna zmiana obrotów [%]</b>
ŚWINIE ŻYWE (ogółem) - (kod CN 0103)	451 606	514 495	140 354	152 585	8,7
MIĘSO WIEPRZOWE - (kod CN 0203)	1 068 654	1 045 519	381 454	375 910	-1,5

Źródło danych: Ministerstwo Finansów.

Wybrane towary	SALDO			
	I-VII 2023 r.	I-VII 2024 r.	I-VII 2023 r.	I-VII 2024 r.
ŚWINIE ŻYWE (ogółem) - (kod CN 0103)	-448 449	-513 397	-138 758	-151 986
MIĘSO WIEPRZOWE - (kod CN 0203)	-596 813	-552 196	-214 055	-188 139

Wykorzystanie możliwe wyłącznie z dokładnym podaniem źródła.

UWAGA: Dane w trakcie weryfikacji - mogą być obarczone istotnymi błędami

## EKSPORT MIĘSA WIEPRZOWEGO Z POLSKI

Eksport z Polski mięsa wieprzowego (kod 0203) - według ważniejszych krajów w okresie I-VII 2024

EKSPORT			
I-VII 2023 r.			
Kraj	Wartość [tys. EUR]	Wartość [tys. PLN]	Wolumen [tony]
<b>OGÓŁEM</b>	<b>471 841</b>	<b>2 182 836</b>	<b>167 399</b>
Republika Czeska	71 194	328 945	18 224
Wielka Brytania	45 150	208 222	12 111
Słowacja	40 163	186 011	12 417
Niemcy	32 498	149 985	14 700
Rumunia	28 740	132 823	11 120
Węgry	28 503	131 655	9 253
Litwa	26 288	121 447	8 162
Włochy	25 335	117 427	10 867
Holandia	21 251	98 667	7 036
Hiszpania	20 584	95 557	6 387
Łotwa	15 280	70 418	4 209
Dania	13 856	64 127	4 647
Stany Zjednoczone Ameryki	13 325	61 998	4 398
Hongkong	12 071	56 470	7 371
Estonia	10 564	48 989	3 427
Moldowa	8 082	37 100	2 420
Irlandia	6 949	32 288	1 945
Ukraina	6 633	30 536	3 619
Belgia	5 938	27 590	2 215
Bulgaria	5 317	24 703	1 925
Wietnam	4 462	20 611	4 716
Nowa Zelandia	4 360	20 121	1 215
Grecja	3 653	16 876	1 234
Chorwacja	2 784	12 951	894

EKSPORT			
I-VII 2024 r.			
Kraj	Wartość [tys. EUR]	Wartość [tys. PLN]	Wolumen [tony]
<b>OGÓŁEM</b>	<b>493 323</b>	<b>2 134 094</b>	<b>187 771</b>
Republika Czeska	52 956	229 044	14 725
Wielka Brytania	52 003	224 921	13 608
Słowacja	45 298	195 959	15 457
Węgry	37 641	162 755	13 283
Rumunia	37 386	161 816	15 022
Niemcy	30 364	131 333	17 855
Litwa	29 711	128 515	9 464
Hiszpania	29 545	127 866	9 864
Włochy	26 449	114 489	12 232
Stany Zjednoczone Ameryki	22 738	98 384	6 615
Łotwa	19 332	83 592	6 131
Dania	16 381	70 832	5 998
Holandia	14 912	64 543	5 549
Estonia	11 552	49 995	4 348
Moldowa	7 256	31 443	2 205
Nowa Zelandia	6 629	28 654	1 929
Hongkong	5 940	25 694	4 816
Bulgaria	5 609	24 220	2 161
Irlandia	4 859	20 995	1 420
Grecja	4 619	19 986	1 430
Chorwacja	3 884	16 765	1 257
Belgia	3 859	16 697	2 701
Wietnam	3 666	15 884	4 737
Wybrzeże Kości Słoniowej	2 575	11 141	4 419

Dane wstępne

## EKSPORT ŚWIŃ Z POLSKI

Eksport z Polski świń żywych (ogółem) (kod 0103) - według ważniejszych krajów w okresie I-VII 2024

EKSPORT				
I-VII 2023 r.				
Kraj	Wartość [tys. EUR]	Wartość [tys. PLN]	Wolumen [tony]	Wolumen [tys. szt.]
<b>OGÓŁEM</b>	<b>3 157</b>	<b>14 642</b>	<b>1 596</b>	<b>12,8</b>
Słowacja	2 679	12 421	1 385	11,0
Rumunia	314	1 455	159	1,4
Holandia	91	430	49	0,4

EKSPORT				
I-VII 2024 r.				
Kraj	Wartość [tys. EUR]	Wartość [tys. PLN]	Wolumen [tony]	Wolumen [tys. szt.]
<b>OGÓŁEM</b>	<b>1 098</b>	<b>4 759</b>	<b>600</b>	<b>4,3</b>
Słowacja	410	1 778	228	1,8
Chorwacja	279	1 216	157	1,0
Rumunia	237	1 028	125	1,0

Dane wstępne

## IMPORT MIĘSA WIEPRZOWEGO DO POLSKI

Import do Polski mięsa wieprzowego (kod 0203) - według ważniejszych krajów w okresie I-VII 2024

IMPORT			
I-VII 2023 r.			
Kraj	Wartość [tys. EUR]	Wartość [tys. PLN]	Wolumen [tony]
<b>OGÓŁEM</b>	<b>1 068 654</b>	<b>4 935 559</b>	<b>381 454</b>
Dania	237 973	1 098 554	92 124
Niemcy	225 731	1 043 767	78 469
Belgia	211 475	978 335	81 401
Hiszpania	165 721	762 387	48 688
Holandia	118 666	548 518	42 447
Francja	31 532	145 771	11 531
Irlandia	24 032	110 642	8 129
Szwecja	13 705	63 489	2 962
Węgry	9 563	44 458	5 493
Finlandia	5 122	23 612	1 244
Republika Czeska	4 902	22 580	2 217
Słowacja	4 564	21 046	1 445
Włochy	4 429	20 578	1 394
Wielka Brytania	3 808	17 649	1 479

IMPORT			
I-VII 2024 r.			
Kraj	Wartość [tys. EUR]	Wartość [tys. PLN]	Wolumen [tony]
<b>OGÓŁEM</b>	<b>1 045 519</b>	<b>4 522 625</b>	<b>375 910</b>
Dania	252 712	1 093 138	100 900
Niemcy	232 353	1 004 921	75 180
Belgia	195 523	846 042	78 864
Hiszpania	166 839	721 827	46 967
Holandia	100 494	434 554	40 817
Francja	28 111	121 530	10 885
Irlandia	23 720	102 604	8 143
Szwecja	14 304	61 890	3 214
Węgry	10 400	44 999	4 461
Finlandia	4 817	20 829	1 249
Portugalia	3 978	17 212	1 081
Wielka Brytania	3 454	14 950	1 017
Włochy	3 182	13 765	917
Słowacja	1 624	7 035	641

Dane wstępne

## IMPORT ŚWIŃ DO POLSKI

Import do Polski świń żywych (ogółem) (kod 0103) - według ważniejszych krajów w okresie I-VII 2024

IMPORT				
I-VII 2023 r.				
Kraj	Wartość [tys. EUR]	Wartość [tys. PLN]	Wolumen [tony]	Wolumen [tys. szt.]
<b>OGÓŁEM</b>	<b>451 606</b>	<b>2 083 200</b>	<b>140 354</b>	<b>4 191,1</b>
Dania	396 520	1 829 344	114 951	3 861,7
Niemcy	21 634	99 659	9 705	98,7
Litwa	16 638	76 711	9 313	86,9
Łotwa	6 025	27 866	2 517	63,6
Holandia	5 639	25 897	1 670	43,8
Republika Czeska	2 636	12 140	1 211	14,9
Węgry	1 203	5 484	345	12,6

IMPORT				
I-VII 2024 r.				
Kraj	Wartość [tys. EUR]	Wartość [tys. PLN]	Wolumen [tony]	Wolumen [tys. szt.]
<b>OGÓŁEM</b>	<b>514 495</b>	<b>2 225 091</b>	<b>152 585</b>	<b>4 745,7</b>
Dania	478 186	2 068 044	135 982	4 529,0
Niemcy	16 380	70 852	7 797	81,6
Litwa	6 618	28 655	3 542	32,6
Łotwa	3 708	16 033	1 319	40,9

Dane wstępne

Wykorzystanie możliwe wyłącznie z dokładnym podaniem źródła.



Biuletyn „*Rynek mięsa wieprzowego*” ukazuje się w każdy czwartek.

**Wydawca:**

Ministerstwo Rolnictwa i Rozwoju Wsi,  
Departament Rynków Rolnych i Transformacji Energetycznej Obszarów Wiejskich  
ul. Wspólna 30, 00-930 Warszawa,  
tel. (022) 623-16-32, fax (022) 623-23-00.

E-mail: [biuletyn@minrol.gov.pl](mailto:biuletyn@minrol.gov.pl)

Autor: Aleksandra Chylińska tel. (022) 623-16-63; E-mail: [Aleksandra.Chylinska@minrol.gov.pl](mailto:Aleksandra.Chylinska@minrol.gov.pl)

Biuletyny są dostępne pod adresem: Internet: <http://www.minrol.gov.pl>