

ZINTEGROWANY SYSTEM ROLNICZEJ INFORMACJI RYNKOWEJ-(ZSRIR)

(podstawa prawna: ustawa o rolniczych badaniach rynkowych z dnia 30 marca 2001 r.)

WYDZIAŁ INFORMACJI RYNKOWEJ

**RYNEK MIĘSA DROBIOWEGO**

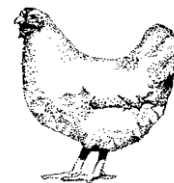

Nr 16/ 2020  
23 kwietnia 2020 r.

**NOTOWANIA Z OKRESU:13-19.04.20r.**

Z uwagi na zbyt małą ilość podmiotów przesyłających dane nie prezentujemy cen towarów we wszystkich regionach. Badanie cen skupu i sprzedaży prowadzone jest na reprezentatywnej próbie, natomiast cen giełdowych na wybranych giełdach towarowych. Średnie ceny netto liczone są jako średnia ważona. Średnie ceny skupu netto (bez VAT) w zakładach drobiarskich

Ceny skupu drobiu rzeźnego za okres: **2020-04-13 - 2020-04-19**

TOWAR	POLSKA		MAKROREGIONY*							
			PÓŁNOCNY		CENTRALNY		POŁUD-WSCHOD		ZACHODNI	
	cena w zł/tonę	Zmiana ceny [%]	cena w zł/tonę	Zmiana ceny [%]	cena w zł/tonę	Zmiana ceny [%]	cena w zł/tonę	Zmiana ceny [%]	cena w zł/tonę	Zmiana ceny [%]
kurczęta typu brojler	2 983	-4,6	3 023	-2,7	2 975	-5,5	2 470	-8,4	3 089	-3,0
indyry	4 903	-4,6	4 894	-3,2			5 000		4 913	-7,4
indyczki	4 834	-3,5	4 610	-4,2	5 070	-1,9			4 656	-8,0
kaczki typu brojler	4 282	-3,3								
gęsi tuczone										
kury mięsne ze stad reprodukcyjnych,	1 883	0,8								

cena w zł/tonę

Ceny skupu drobiu rzeźnego (netto bez VAT)

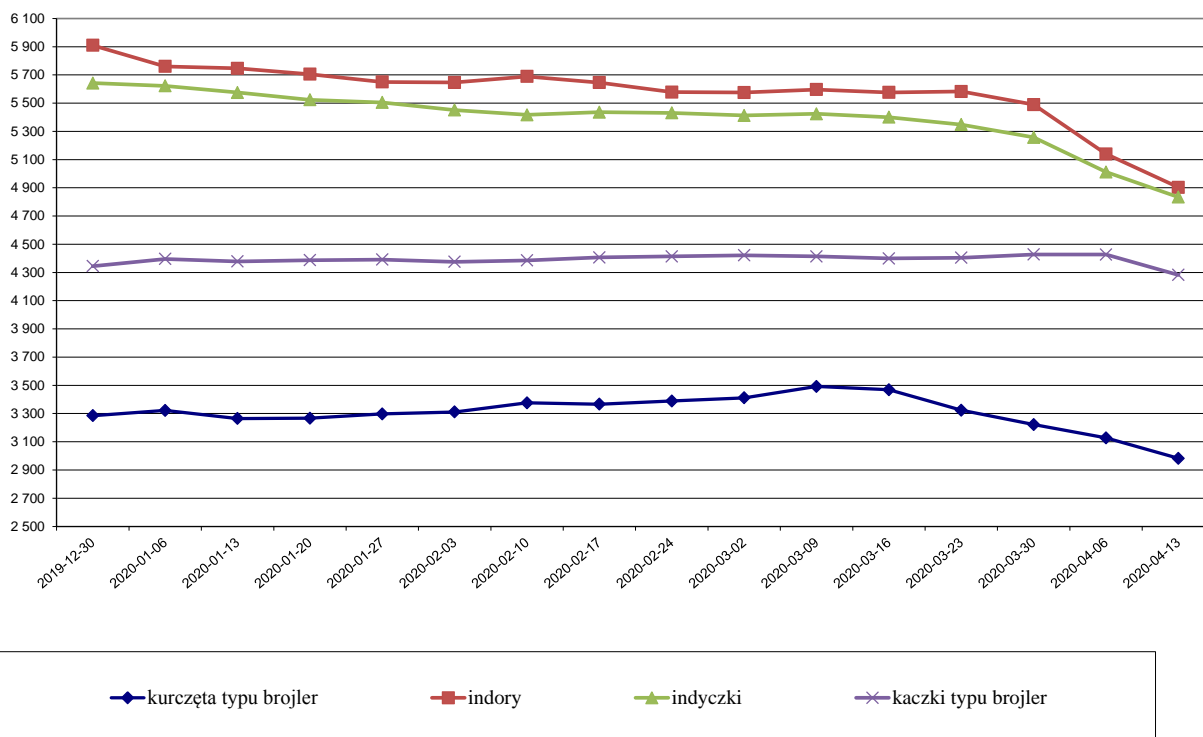

Porównanie aktualnych cen skupu i sprzedaży drobiu z zakładów drobiarskich (13-19-12.04.2020r) z cenami w analogicznym okresie roku 2019 i ubiegłym tygodniem.

Towar	CENA [zł/kg]					OBROTY	
	19.04.2020	12.04.2020	21.04.2019	Zmiana tygodniowa	Zmiana roczna	Zmiana tygodniowa	Zmiana roczna
<b>skup</b>							
Kurczęta typu brojler	2,98	3,13	3,49	-4,7%	-14,5%	↓	↓
Indory	4,90	5,14	5,67	-4,7%	-13,6%	↓	↓
Indyczki	4,83	5,01	5,47	-3,6%	-11,7%	↓	↓
Kaczki typu brojler	4,28	4,43	4,64	-3,3%	-7,8%	↓	↓
<b>sprzedaż</b>							
Tuszki kurcząt patroszonych 65%	3,67	4,03	5,50	-9,0%	-33,3%	↓	↓
Ćwiartki z kurczaka	3,09	3,12	3,92	-0,8%	-21,2%	↓	↓
Filety z piersi kurczaka	11,35	11,72	13,98	-3,1%	-18,8%	↓	↓
Filety z piersi indyka	15,06	16,36	17,78	-7,9%	-15,3%	↓	↓
Skrzydła z indyka	5,08	5,38	5,53	-5,5%	-8,1%	↓	↓
Udźce z indyka	8,55	9,23	10,07	-7,4%	-15,1%	↓	↓
Podudzia z indyka	5,51	5,59	5,58	-1,4%	-1,3%	↓	↓

Towar	CENA [zł/kg]					OBROTY	
	19.04.2020	12.04.2020	14.04.2019	Zmiana tygodniowa	Zmiana roczna	Zmiana tygodniowa	Zmiana roczna
<b>skup</b>							
Tuszki kurcząt patroszonych 65% z szyjami, luz	3,42	3,76	5,37	-9,0%	-36,3%	↓	↓

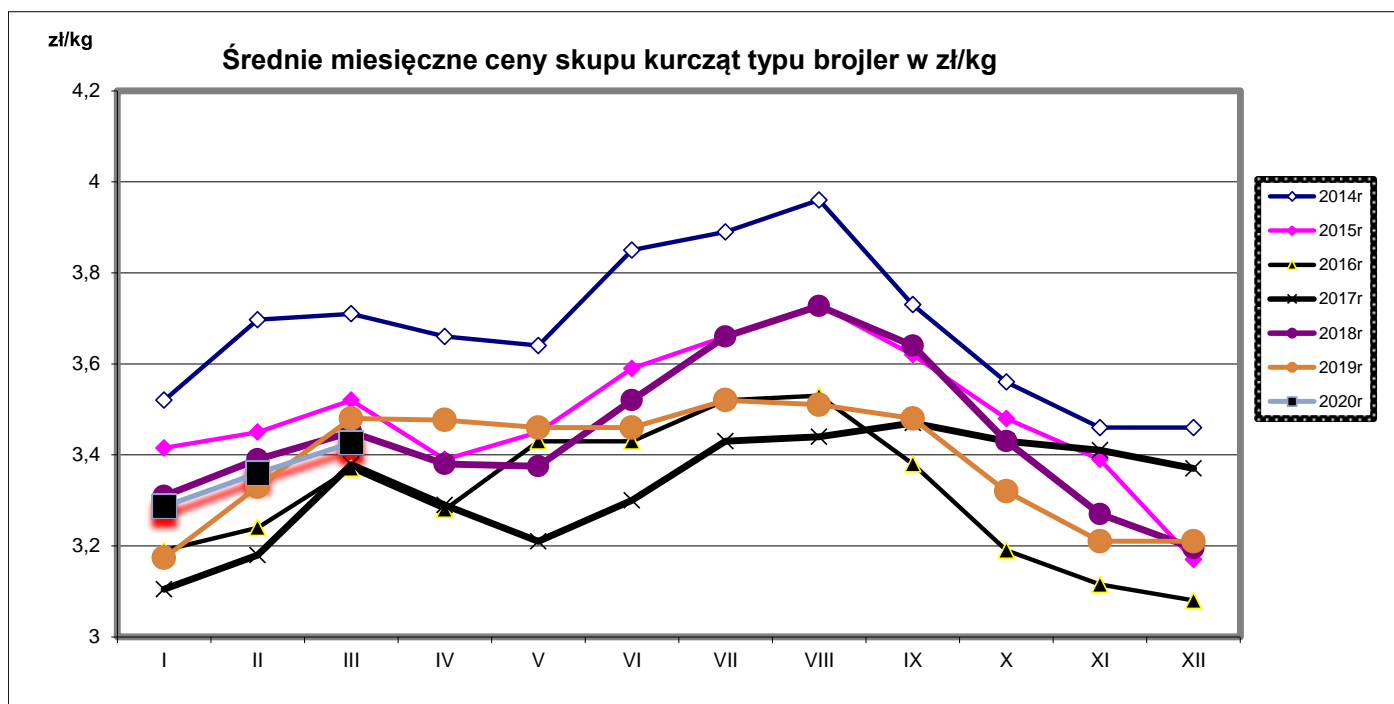

zł/kg

## Średnie miesięczne ceny skupu kurcząt typu brojler w zł/kg

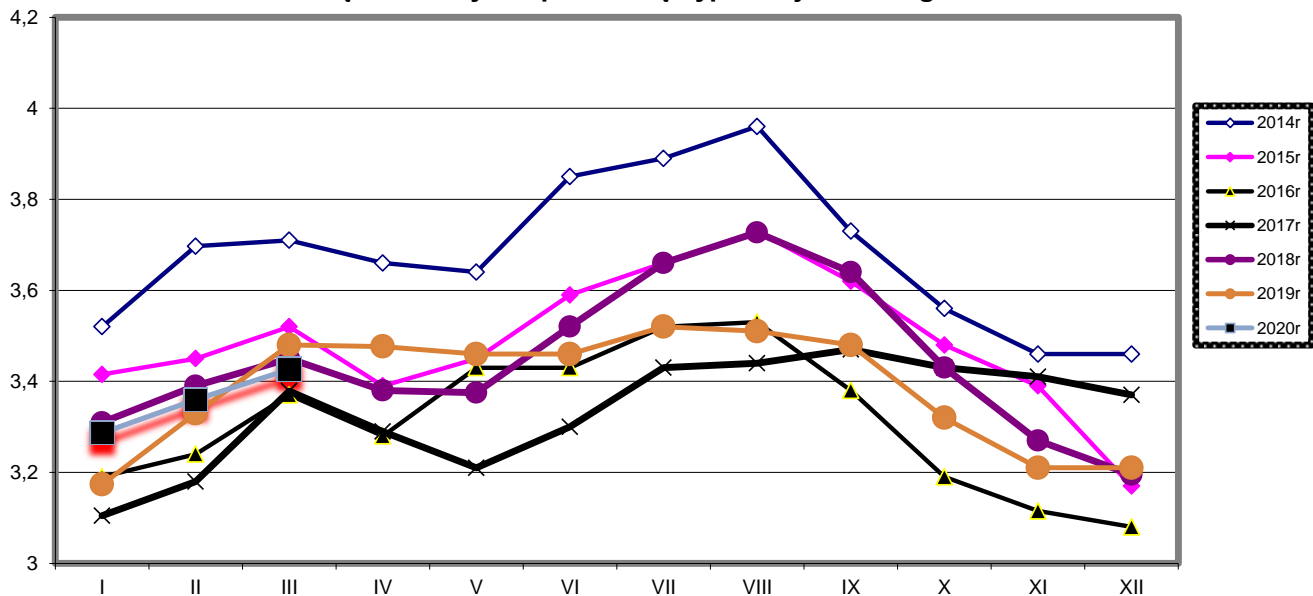

cena

## Średnie miesięczne ceny skupu indyków w zł/kg

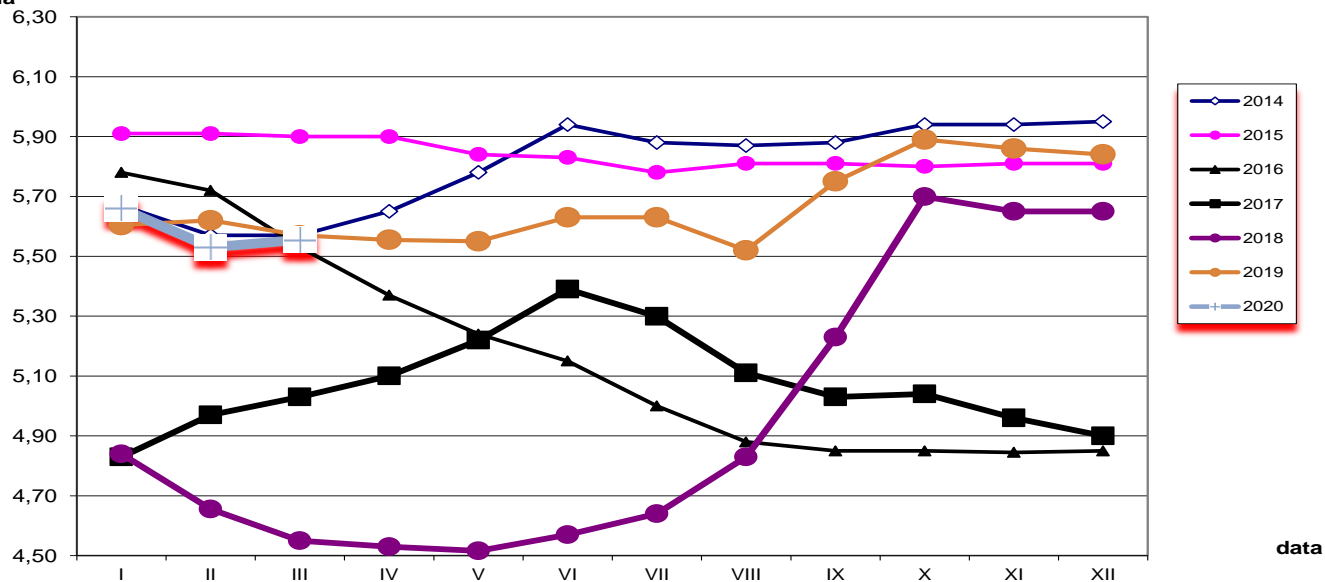

data

## Średnie miesięczne ceny skupu kurcząt i indyków ( typ brojler, w zł/kg)

Miesiące/ Regiony	KURCZĘTA				
	POLSKA	Północny	Centralny	Poł-wsch	Zachodni
I 2020	3,29	3,35	3,28	3,37	3,25
II 2020	3,36	3,42	3,36	3,50	3,32
III 2020	3,43	3,47	3,42	3,63	3,39
	INDYKI				
	POLSKA	Północny	Centralny	Poł-wsch	Zachodni
I 2020	5,66	5,57	5,64	5,72	5,85
II 2020	5,53	5,46	5,50	5,51	5,70
III 2020	5,48	5,44	5,45	5,46	5,62

## Średnie ceny sprzedaży netto (bez VAT) w zakładach drobiarskich (na rynek UE- w tym kraj)

Cena sprzedaży miesa drobiowego za okres:

2020-04-13 - 2020-04-19

TOWAR	POLSKA		MAKROREGIONY*							
			PÓŁNOCNY		CENTRALNY		POŁUD-WSCHOD		ZACHODNI	
	cena w zł/tonę	Zmiana ceny [%]	cena w zł/tonę	Zmiana ceny [%]	cena w zł/tonę	Zmiana ceny [%]	cena w zł/tonę	Zmiana ceny [%]	cena w zł/tonę	Zmiana ceny [%]
tuszki kurcząt patroszonych 65% bez szyj	6 104	0,1	4 801	-17,2	5 728	2,1			6 430	-4,6
tuszki kurcząt patroszonych 65% z szyjami	3 562	-10,2	4 242	-13,6	3 442	-10,0	3 247	-10,5	4 554	-3,3
tuszki indyków patroszonych 73%	10 064	-4,9			10 800	-0,9			9 701	0,1
ćwiartki z kurczaka	3 086	-1,0	3 178	-5,5	2 915	-4,8	2 890	-16,5	3 382	9,2
skrzydła z kurczaka	5 371	-3,3	5 501	-1,2	5 343	-5,1	3 943	-5,1	5 866	-0,5
filety z piersi kurczaka	11 350	-3,1	10 777	1,7	11 130	-3,0	10 161	-8,5	12 217	-6,8
nogi z kurczaka	4 917	-6,2	3 837	-4,5	5 152	-7,7	5 510	-3,0	4 908	-6,0
podudzia z kurczaka	5 034	0,9	4 708	3,4	4 977	1,6	5 534	-11,9	5 292	-2,4
uda z kurczaka	5 182	0,6	5 678	14,9	5 058	-1,9	4 552	-21,0	5 516	6,6
filety z piersi indyka	15 057	-8,0	15 133	-3,2	14 547	-24,6	14 677		16 150	-4,5
skrzydła z indyka	5 078	-5,5	4 605	-7,2	5 910	2,7	4 994		5 416	-2,8
udźce z indyka	8 553	-7,4	8 161	-3,7	8 347	-16,4	8 289		10 915	0,6
podudzia z indyka	5 507	-1,5	5 309	-2,0	5 783	2,5	4 562		5 849	-14,6
wątroby z kurczaka	2 335	6,7	2 137	3,5	2 204	10,7	5 166	8,8	2 204	-1,4
wątroby z indyka	4 335	4,9	4 178	-2,4	4 790	-2,4	3 416			

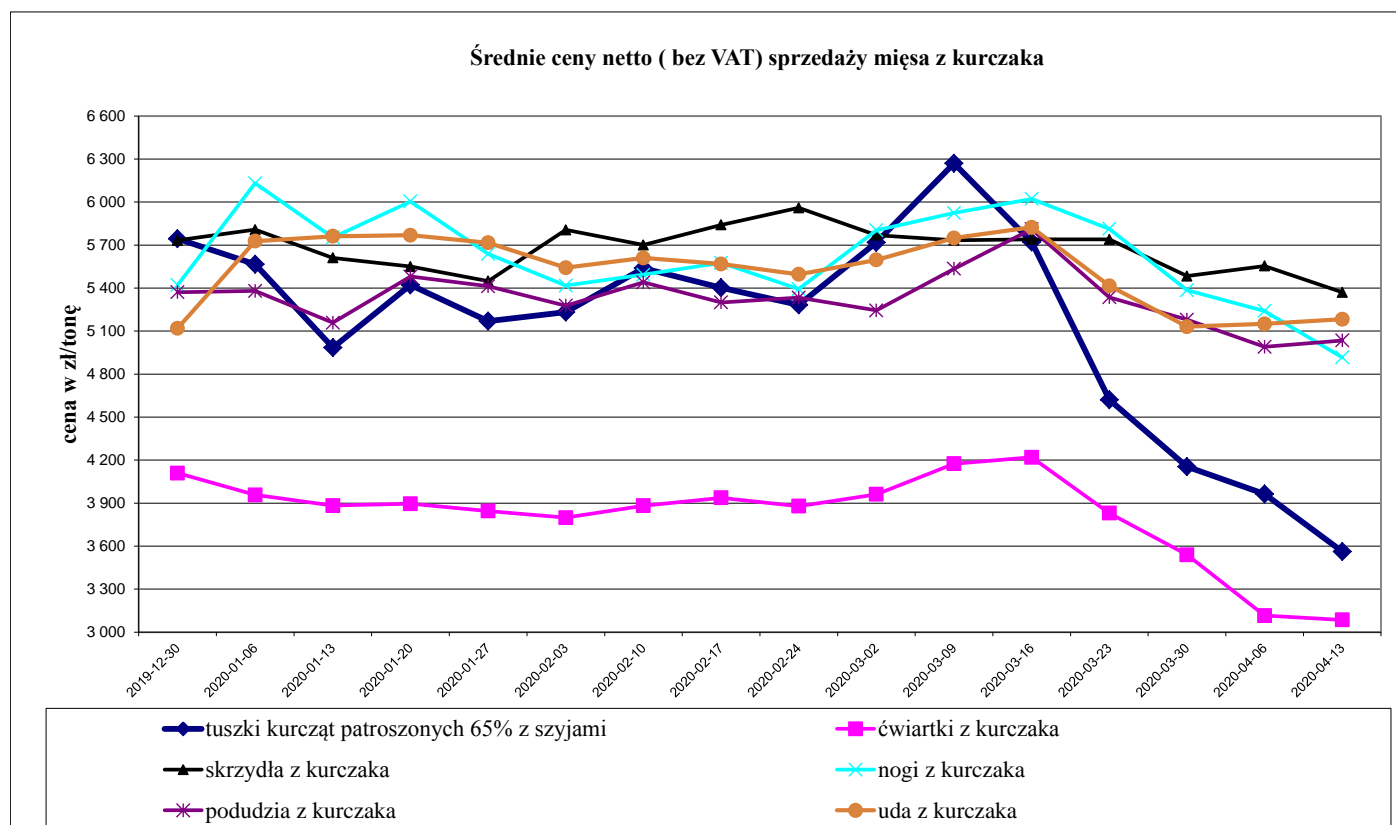

### Średnie ceny netto ( bez VAT) sprzedaży filetów z piersi kurczaka

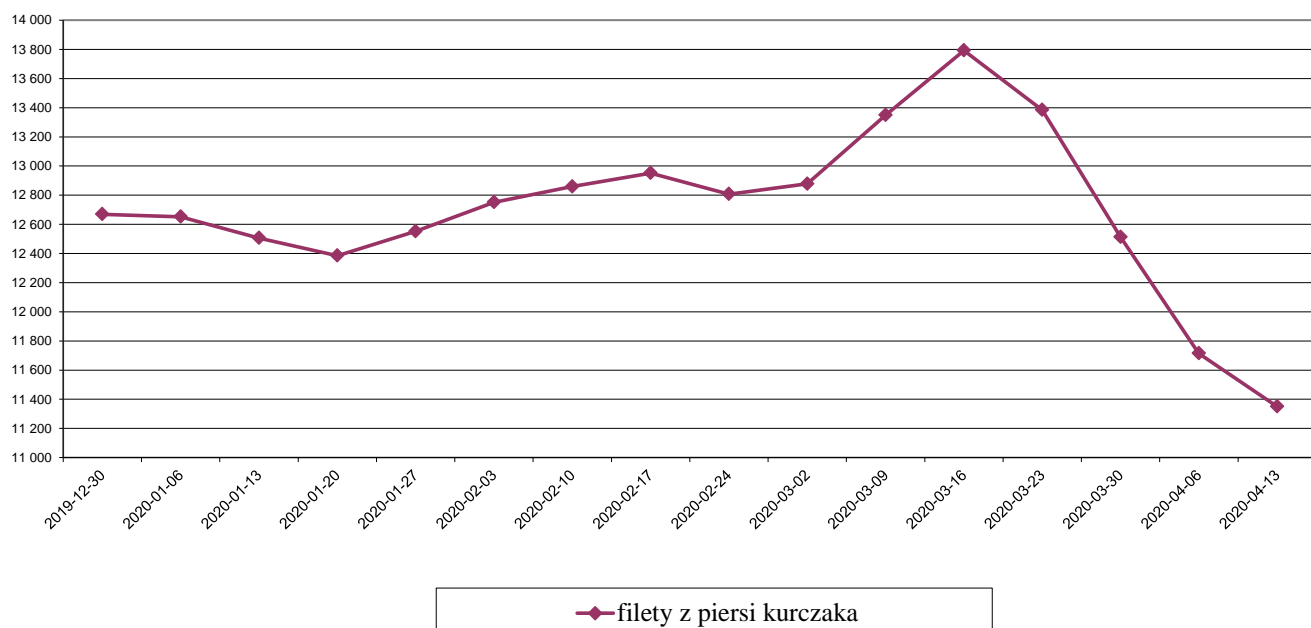

### Średnie ceny netto ( bez VAT) sprzedaży mięsa z indyka

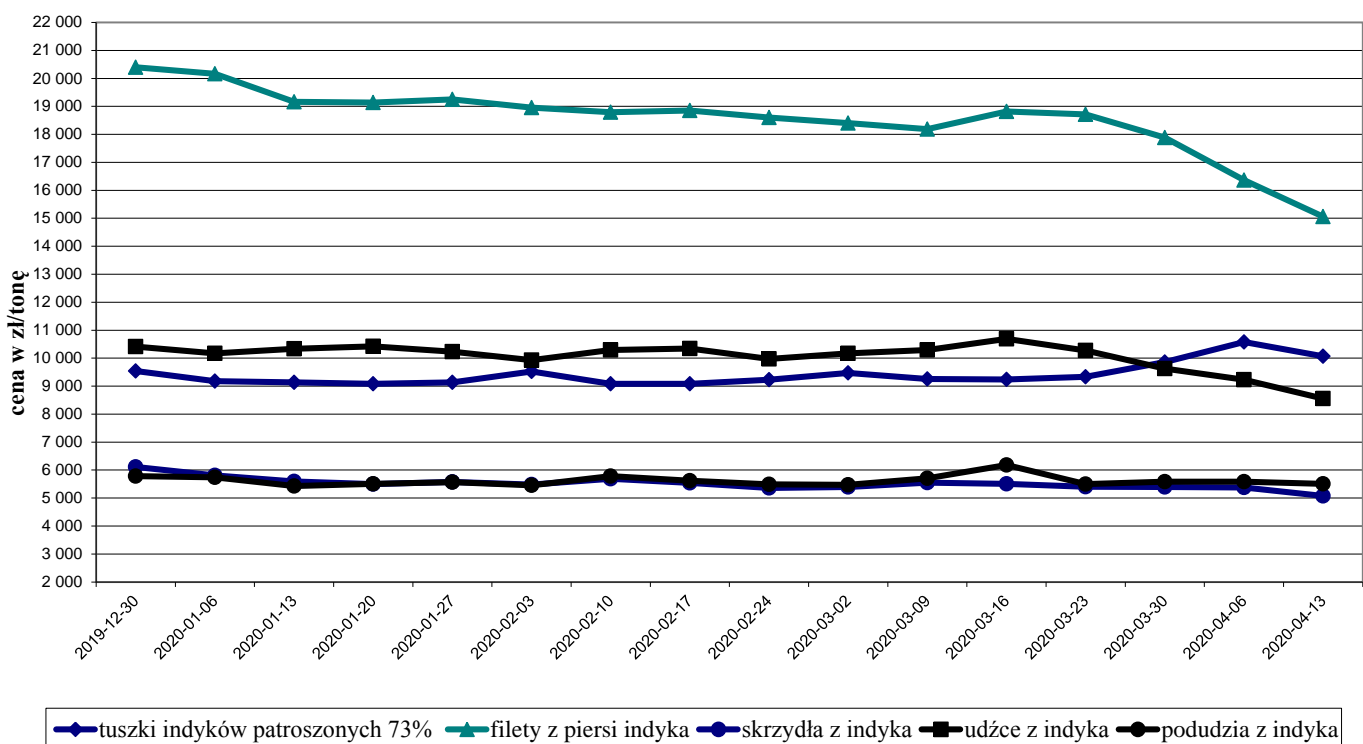

## Ceny sprzedaży mięsa drobiowego (LUZEM) za okres:

2020-04-13 - 2020-04-19

TOWAR			MAKROREGIONY*							
			PÓLNOCNY		CENTRALNY		POŁUD-WSCHOD		ZACHODNI	
	cena w zł/tonę	Zmiana ceny [%]	cena w zł/tonę	Zmiana ceny [%]	cena w zł/tonę	Zmiana ceny [%]	cena w zł/tonę	Zmiana ceny [%]	cena w zł/tonę	Zmiana ceny [%]
tuszki kurcząt patroszonych 65% bez szyj	6127	2,4	4 800,6	-17,2	4511	-4,4			6430	-4,6
tuszki kurcząt patroszonych 65% z szyjami	3425	-8,9	4009	-8,1	3337	-9,2	3233	-11,0	4230	-1,6
tuszki indyków patroszonych 73%	10064	-4,9			10800	-0,9			9701	0,1
ćwiartki z kurczaka	2892	-2,0	3061	-7,5	2774	-1,9	2871	-16,9	3084	3,4
skrzydła z kurczaka	5309	-1,8	5468	-1,1	5196	3,3	3950	-5,4	5939	0,3
filety z piersi kurczaka	10783	-3,8	10413	2,4	9964	-7,1	10169	-8,6	12051	-7,4
nogi z kurczaka	4854	-6,6	3837	-4,5	5125	-7,5	5510	-3,0	4564	-11,1
podudzia z kurczaka	4379	-2,3	4723	3,7	4319	-3,1	5484	-14,5	4434	-0,7
uda z kurczaka	4084	-8,1			3935	-9,4	4639	-22,7	4844	3,0
filety z piersi indyka	14816	-8,8	14782	-4,4	14547	-24,6	14677		15742	-4,6
skrzydła z indyka	5018	-5,0	4544	-4,6	5910	2,8	4994		5487	-2,2
udźce z indyka	8203	-8,8	7475	-5,0	8340	-16,4	8289		11066	1,2
podudzia z indyka	5480	-1,2	5245	-1,9	5780	2,5	4562		5879	-17,5
wątroby z kurczaka	2184	7,8	1963	5,4	2076	11,1	5432	10,5	1933	1,8
wątroby z indyka	4178	-7,6	3940	-0,1	4790	-2,4	3416		4437	-1,2

## Ceny sprzedaży netto ( bez VAT) mięsa drobiowego KONFEKCJONOWANEGO za okres:2020-04-13 - 2020-04-19

TOWAR	POLSKA		MAKROREGIONY*							
			PÓLNOCNY		CENTRALNY		POŁUD-WSCHOD		ZACHODNI	
	cena w zł/tonę	Zmiana ceny [%]	cena w zł/tonę	Zmiana ceny [%]	cena w zł/tonę	Zmiana ceny [%]	cena w zł/tonę	Zmiana ceny [%]	cena w zł/tonę	Zmiana ceny [%]
tuszki kurcząt patroszonych 65% bez szyj	6062,2	-4,1								
tuszki kurcząt patroszonych 65% z szyjami	5 471	-9,5	4 786,7	-19,5	7 231	-5,7	3 300	-8,3	6 345	-1,7
tuszki indyków patroszonych 73%										
ćwiartki z kurczaka	5 008	-5,7	5 352	9,2	5 007	-16,5	3 336	-7,6	5 034	13,3
skrzydła z kurczaka	5 753	-7,4	6 265	-0,1	5 935	-9,1	3 446	1,7	5 270	-7,7
filety z piersi kurczaka	12 522	-4,0	11 598	3,2	12 730	-6,0	9 754	-2,5	12 676	-4,8
nogi z kurczaka	5 402	-5,5			6 407	-12,8			5 263	-3,2
podudzia z kurczaka	6 016	-2,2	4 229	-7,3	6 269	-2,6	5 716	-1,6	5 652	-3,9
uda z kurczaka	5 930	-4,4	6 525	-6,6	6 050	-1,5	4 088	-3,4	5 665	-9,6
filety z piersi indyka	16 276	-2,5	15 810	-1,8					17 251	-2,4
skrzydła z indyka	5 506	-8,2	6 340	-8,0					5 360	-3,1
udźce z indyka	10 673	-5,4	10 790	-5,6					8 872	-4,1
podudzia z indyka	7 058	-2,5	8 890	0,0					5 576	-1,8
wątroby z kurczaka	4 168	-1,2	3 776	-4,5	4 742	0,3	3 906	-0,5	3 662	-4,1
wątroby z indyka										

Średnie miesięczne ceny sprzedaży kurczaków i indyków (w zł/kg)					
KURCZAKI					
Miesiące/ Regiony	POLSKA	Północny	Centralny	Poł-wsch	Zachodni
I 2020	5,38	5,52	5,34	5,18	5,77
II 2020	5,40	5,38	5,35	5,27	5,93
III 2020	5,56	5,74	5,45	5,75	6,11
INDYKI					
	POLSKA	Północny	Centralny	Poł-wsch	Zachodni
I 2020	9,23	n	n	n	n
II 2020	9,18	n	n	n	n
III 2020	9,29	n	n	n	n

Średnie ceny sprzedaży tuszki z kurczaka 65% w zł/kg

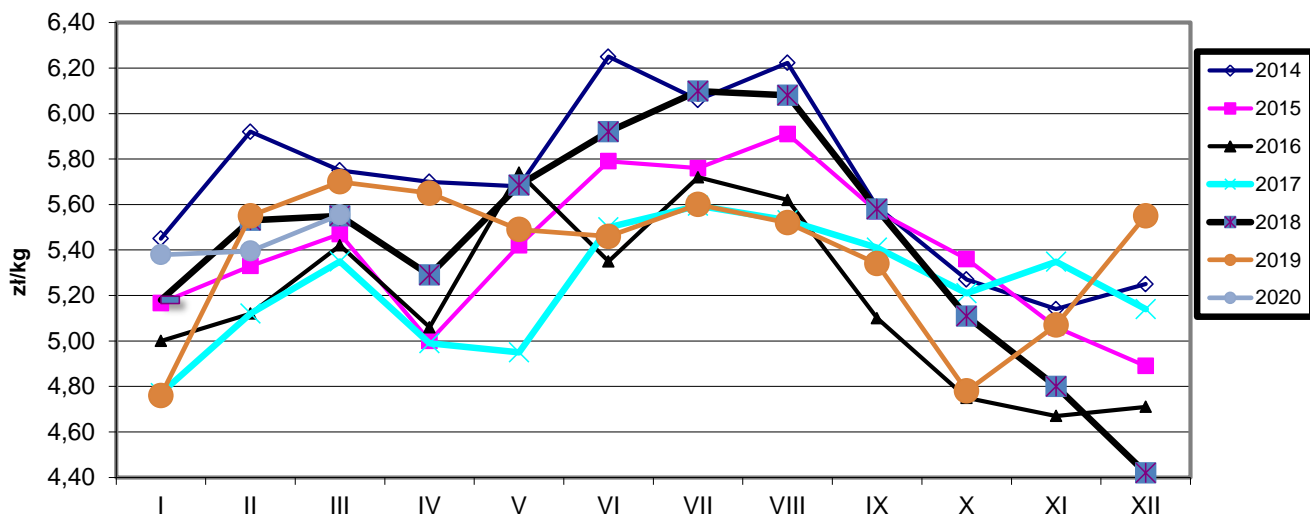

Ceny sprzedaży filetów z piersi kurczaka w zł/kg

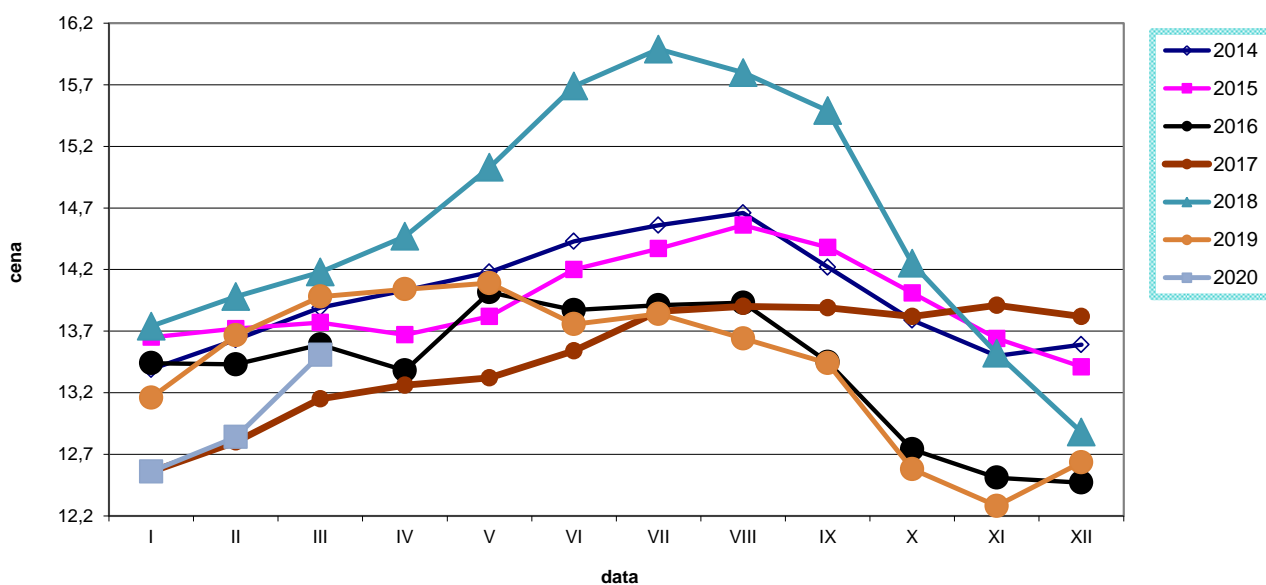

**Ceny sprzedaży tuszki z indyka w zł/kg**

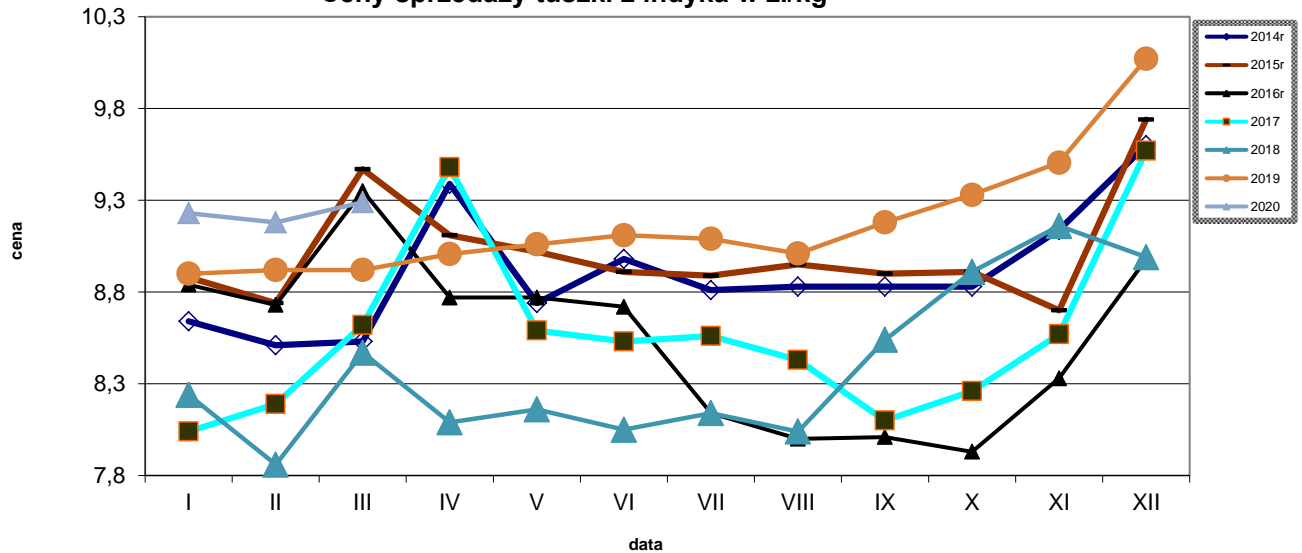

**Ceny sprzedaży filetów z piersi indyka w zł/kg**

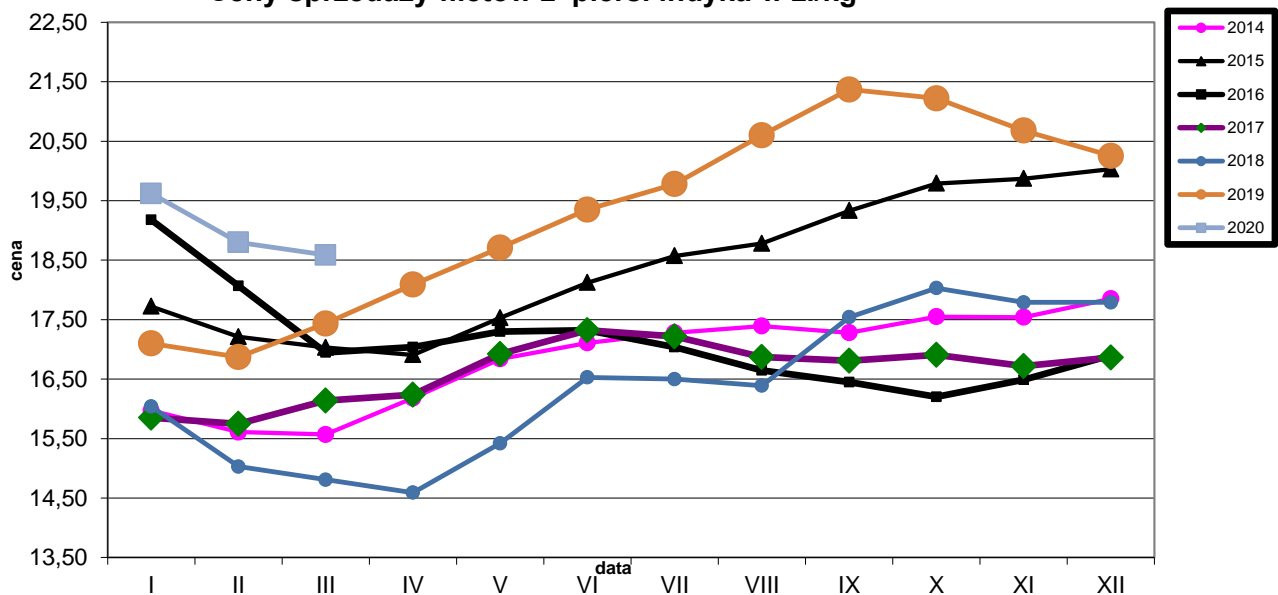



**Średnie ceny TUSZEK Z KURCZAKÓW (65%) w Polsce i w UE w okresie I-II 2020r.**

*wg danych Komisji Europejskiej*

<b>KRAJ</b>	<b>5.I</b>	<b>6-12.I</b>	<b>13-19.I</b>	<b>20-26.I</b>	<b>27.I-2.II</b>	<b>3-9.II</b>	<b>10-16.II</b>	<b>17-23.II</b>
<b>Polska</b>	135	132	119	128	122	123	131	127
<b>UE</b>	187	187	186	188	189	190	193	193

**Średnie ceny TUSZEK Z KURCZAKÓW (65%) w Polsce i w UE w okresie I-II.2020r.  
wg danych Komisji Europejskiej**

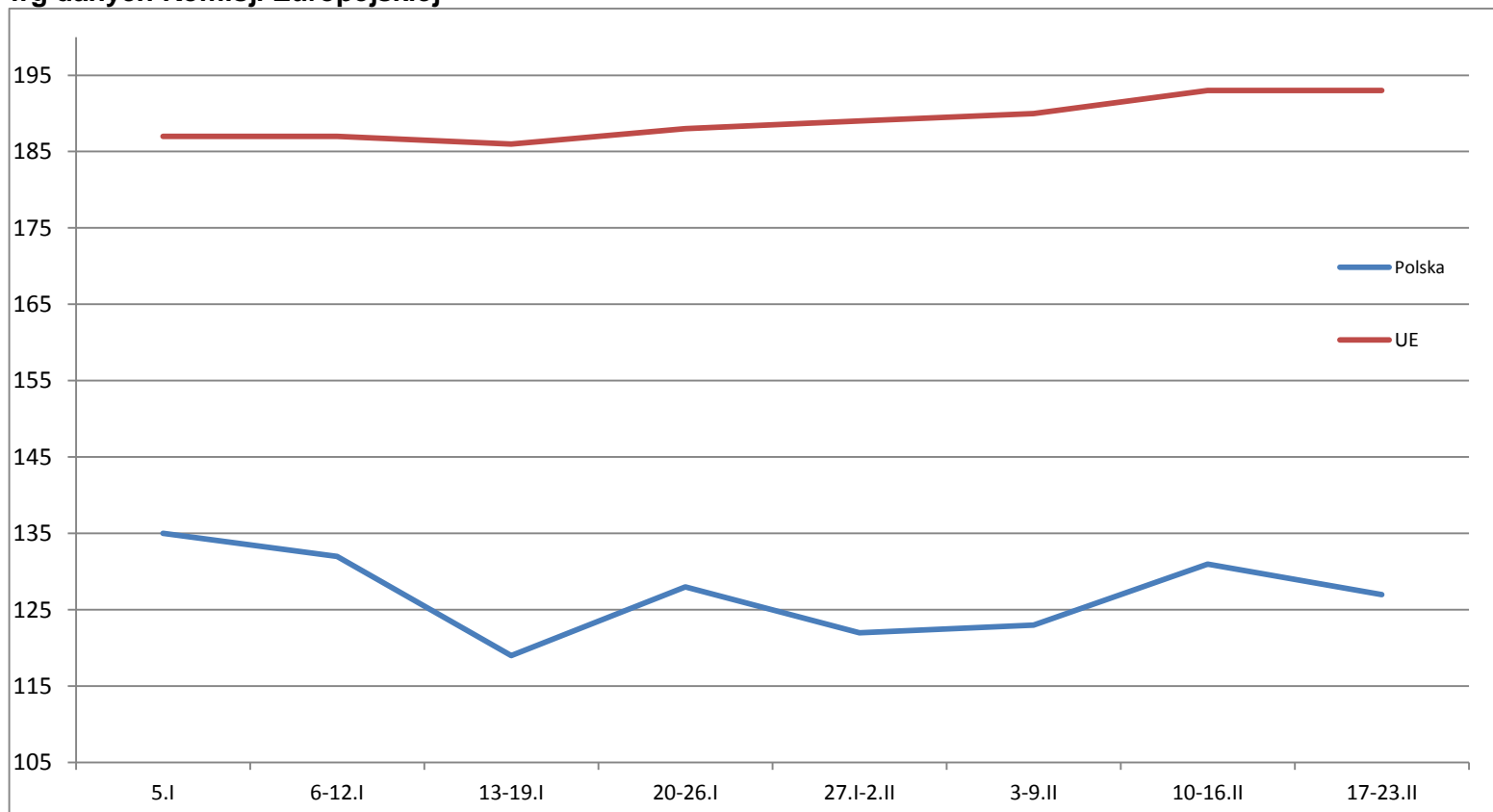



		Miesięczne ceny tuszek z kurcząt (65%) w UE ( za 100kg)													
		2019						2020							
MN/100 KG		mar-19	kwi-19	maj-19	cze-19	lip-19	sie-19	wrz-19	paź-19	lis-19	gru-19	sty-20	lut-20	mar-20	change -1 year
Belgia	EUR	167,90	170,00	170,00	168,83	165,55	161,45	159,33	152,19	150,27	155,29	162,97	166,90	164,74	-1,9%
Bulgaria	EUR	150,21	153,41	153,88	156,56	151,95	152,46	154,07	147,49	143,68	147,94	154,65	158,17	155,63	3,6%
Bulgaria	BGN	293,78	300,04	300,96	306,20	297,19	298,18	301,32	288,46	281,00	289,33	302,47	309,34	304,38	3,6%
Czechy	EUR	211,32	213,45	213,83	216,17	213,70	211,76	211,22	212,13	216,22	215,85	217,68	220,99	207,74	-1,7%
Czechy	CZK	5426,12	5480,53	5507,42	5538,18	5459,00	5460,30	5463,24	5451,84	5519,83	5503,43	5493,54	5536,81	5490,47	1,2%
Dania	EUR	227,20	225,44	228,46	228,58	225,62	227,11	237,33	237,76	234,21	227,98	224,67	240,89	250,66	10,3%
Dania	DKK	1695,42	1682,90	1705,90	1706,80	1684,35	1694,39	1771,27	1775,87	1750,00	1703,45	1678,90	1799,79	1872,45	10,4%
Niemcy	EUR	282,00	284,20	287,00	287,70	288,00	288,00	288,00	288,58	289,00	289,00	289,00	289,00	289,29	2,6%
Irlandia	EUR	212,88	212,70	212,08	212,16	213,39	213,46	213,94	214,42	214,99	215,18	214,98	214,85	214,85	0,9%
Grecja	EUR	202,06	202,58	201,86	202,74	202,63	202,55	201,49	201,68	201,72	201,23	201,18	200,58	200,64	-0,7%
Hiszpania	EUR	145,82	149,32	156,28	167,23	168,16	158,44	158,55	151,93	144,99	150,31	163,50	184,29	182,17	+24,9%
Francja	EUR	230,00	230,00	230,00	230,00	230,00	230,00	230,00	230,00	230,00	230,00	230,00	230,00	231,13	+0,5%
Chorwacja	EUR	182,03	182,68	184,84	188,40	188,97	189,77	189,15	188,53	188,42	188,89	190,72	188,65	184,99	+1,6%
Chorwacja	HRK	1350,84	1357,10	1371,23	1395,87	1396,71	1402,26	1399,93	1401,65	1402,00	1405,61	1419,48	1405,97	1399,19	+3,6%
Włochy	EUR	170,04	207,08	217,50	215,38	217,94	216,25	217,50	204,07	198,42	172,18	167,54	180,73	210,00	+23,5%
Cypr	EUR	252,25	251,89	251,89	251,89	251,59	251,40	251,27	254,39	255,51	255,51	255,51	254,82	253,97	+0,7%
Litwa	EUR	153,20	160,56	157,27	149,36	153,39	150,53	147,65	142,91	148,99	154,49	147,24	150,74	151,15	-1,3%
Węgry	EUR	153,12	152,51	148,99	153,45	151,74	149,98	147,78	149,75	147,63	152,29	150,33	151,47	148,07	-3,3%
Węgry	HUF	48399,90	48970,27	48380,69	49532,67	49336,01	49009,86	49091,85	49648,15	49188,86	50383,44	50203,89	51061,35	51058,13	+5,5%
Malta	EUR	226,41	225,29	227,30	225,25	226,01	223,75	224,92	223,75	223,75	223,75	223,75	224,01	225,00	-0,6%
Holandia	EUR	176,00	174,00	174,00	174,00	0,00	174,00	0,00	174,00	174,00	174,00	174,00	174,00	174,00	-1,1%
Austria	EUR	230,50	231,38	241,99	240,69	243,92	236,34	240,74	268,11	279,62	271,25	272,86	279,46	273,57	+18,7%
<b>Polska</b>	<b>EUR</b>	<b>132,03</b>	<b>132,23</b>	<b>127,92</b>	<b>127,86</b>	<b>132,71</b>	<b>126,83</b>	<b>122,45</b>	<b>110,44</b>	<b>118,80</b>	<b>126,79</b>	<b>127,12</b>	<b>125,96</b>	<b>124,77</b>	<b>-5,5%</b>
Polska	PLN	567,70	566,68	549,43	545,32	565,19	550,37	532,90	475,33	508,67	541,79	540,29	538,60	550,95	-3,0%
Portugalia	EUR	144,10	136,87	152,26	157,77	156,84	170,29	159,50	144,26	133,67	140,42	165,58	169,93	170,19	+18,1%
Rumunia	EUR	143,96	147,78	152,20	154,11	152,99	153,32	152,17	147,84	143,55	143,02	144,13	142,04	151,02	+4,9%
Rumunia	RON	684,32	703,23	724,35	728,53	723,45	724,87	720,93	702,81	684,50	683,32	688,84	679,28	729,06	+6,5%
Slovenia	EUR	208,25	211,16	206,95	206,05	208,93	206,51	203,69	208,58	210,80	223,47	213,34	204,06	211,57	+1,6%
Słowacja	EUR	181,69	184,22	173,14	176,25	183,35	186,54	180,18	185,17	180,72	187,81	182,08	181,54	183,55	+1,0%
Finlandia	EUR	299,12	299,68	300,35	300,08	300,19	300,62	299,66	304,99	305,93	305,31	306,17	306,39	306,44	+2,4%
Szwecja	EUR	241,39	235,50	224,83	238,93	242,07	236,84	242,02	235,04	238,21	238,09	250,51	252,36	243,22	+0,8%
Szwecja	SEK	2536,68	2467,73	2412,42	2539,93	2556,10	2539,81	2589,77	2536,87	2539,40	2495,13	2640,00	2667,59	2639,61	+4,1%
<b>EURO</b>	<b>EUR</b>	<b>185,42</b>	<b>190,02</b>	<b>191,84</b>	<b>193,52</b>	<b>195,22</b>	<b>193,89</b>	<b>192,78</b>	<b>188,50</b>	<b>188,99</b>	<b>188,46</b>	<b>189,47</b>	<b>191,24</b>	<b>193,61</b>	<b>+4,4%</b>
Anglia	EUR	176,74	176,03	170,79	166,27	164,78	161,87	165,40	167,79	171,13	173,31	172,95	174,69	164,99	-6,7%
Anglia	GBP	151,72	151,72	148,66	148,07	148,07	148,07	147,48	146,89	146,89	146,89	146,89	146,89	146,89	-3,2%
<b>EU + UK</b>	<b>EUR</b>	<b>184,34</b>	<b>188,28</b>	<b>189,22</b>	<b>190,14</b>	<b>191,37</b>	<b>189,85</b>	<b>189,32</b>	<b>185,88</b>	<b>186,73</b>	<b>186,55</b>	<b>187,68</b>	<b>191,24</b>	<b>193,61</b>	<b>+5,0%</b>

Wykorzystanie możliwe wyłącznie z podaniem źródła

Średnie ceny TUSZEK Z KURCZAKÓW (65%) w latach 2015 - 2019

wg danych Zintegrowanego Systemu Rolniczej Informacji Rynkowej - MRiRW

		I	II	III	IV	V	VI	VII	VIII	IX	X	XI	XII
<b>TUSZEK Z KURCZAKÓW (65%) - [EUR/100kg]</b>													
<b>2017r.</b>	<b>Polska</b>	110	120	125	118	117	129	132	131	127	122	127	123
	<b>UE</b>	176	178	178	181	182	185	178	184	184	182	183	183
<b>2018r.</b>	<b>Polska</b>	124	132	133	125	130	138	140	142	131	118	114	104
	<b>UE</b>	183	183	185	185	187	191	189	190	188	186	186	183
<b>2019r.</b>	<b>Polska</b>	111	127	132	132	128	128	133	127	122	110	119	127
	<b>UE</b>	184	184	185	190	192	194	193	194	193	189	189	188
<b>2020r.</b>	<b>Polska</b>	127											
	<b>UE</b>	189											

## HANDEL ZAGRANICZNY

**Polski eksport, import mięsa drobiowego i podrobów (0207) i drobiu żywego (0105) za I-II 2020r**  
(dane wstępne w trakcie weryfikacji-mogą być obarczone błędami)

Mięso drobiowe - kod CN 0207							
WAŻNIEJSZE KRAJE							
EKSPORT							
I-II 2019r				I -II 2020r			
Kraj	Wartość [tys. EUR]	Wartość [tys. PLN]	Wolumen [tony]	Kraj	Wartość [tys. EUR]	Wartość [tys. PLN]	Wolumen [tony]
<b>OGÓLEM</b>	<b>399 170</b>	<b>1 710 693</b>	<b>238 560</b>	<b>OGÓLEM</b>	<b>414 034</b>	<b>1 760 027</b>	<b>225 913</b>
Niemcy	85 224	365 239	36 143	Niemcy	96 176	408 838	41 319
Wielka Brytania	48 650	208 495	17 974	Wielka Brytania	52 801	224 470	19 071
Francja	35 909	153 892	16 259	Francja	36 035	153 176	16 334
Niderlandy	33 134	141 998	20 458	Niderlandy	31 229	132 744	19 388
Republika Czeska	26 173	112 165	13 957	Republika Czeska	28 657	121 814	14 927
Słowacja	18 266	78 284	11 767	Hiszpania	23 577	100 235	7 665
Hiszpania	15 370	65 873	5 468	Słowacja	16 412	69 769	9 170
Belgia	14 178	60 762	7 065	Belgia	12 380	52 632	5 448
Węgry	8 386	35 940	5 145	Litwa	9 752	41 460	6 123
Irlandia	7 745	33 192	2 561	Węgry	9 590	40 767	5 445
Hongkong	7 707	33 030	6 384	Hongkong	8 725	37 112	5 991
Litwa	7 684	32 930	5 398	Rumunia	8 056	34 237	5 285
Austria	7 434	31 859	2 830	Austria	7 182	30 530	2 544
Bulgaria	7 078	30 333	7 049	Kuba	6 501	27 639	8 151
Rumunia	6 631	28 419	4 216	Ghana	5 986	25 450	8 074
Chiny	6 599	28 280	3 930	Irlandia	5 929	25 198	1 989

dane wstępne

Mięso drobiowe - kod CN 0207							
WAŻNIEJSZE KRAJE							
IMPORT							
I-II 2019r				I -II 2020r			
Kraj	Wartość [tys. EUR]	Wartość [tys. PLN]	Wolumen [tony]	Kraj	Wartość [tys. EUR]	Wartość [tys. PLN]	Wolumen [tony]
<b>OGÓLEM</b>	<b>22 234</b>	<b>95 286</b>	<b>15 369</b>	<b>OGÓLEM</b>	<b>13 822</b>	<b>58 763</b>	<b>9 595</b>
Ukraina	7 730	33 129	5 764	Niemcy	6 516	27 687	3 755
Niemcy	6 193	26 541	3 415	Wielka Brytania	2 492	10 591	1 388
Wielka Brytania	2 819	12 080	1 430	Ukraina	1 010	4 306	767
Słowacja	918	3 936	1 552	Szwecja	808	3 438	926
Węgry	780	3 344	440	Węgry	719	3 060	766
Włochy	735	3 151	728	Włochy	609	2 590	591
Francja	583	2 497	194	Niderlandy	429	1 823	506
Niderlandy	512	2 196	524	Francja	295	1 257	67
Rumunia	423	1 815	174	Rumunia	204	865	88
Szwecja	374	1 602	319	Dania	192	816	90
Hiszpania	299	1 283	155	Słowacja	107	455	247
Dania	184	787	138	Belgia	105	449	156
Belgia	172	736	94	Republika Czeska	105	447	98
Austria	155	665	36	Hiszpania	59	250	19
Finlandia	138	593	179	Irlandia	39	164	39
Irlandia	89	380	143	Litwa	29	122	19

dane wstępne

drób żywy - kod CN 0105							
WAŻNIEJSZE KRAJE							
EKSPORT							
I-II 2019r				I-II 2020r			
Kraj	Wartość [tys. EUR]	Wartość [tys. PLN]	Wolumen [tony]	Kraj	Wartość [tys. EUR]	Wartość [tys. PLN]	Wolumen [tony]
<b>OGÓLEM</b>	<b>12 925</b>	<b>55 394</b>	<b>6 802</b>	<b>OGÓLEM</b>	<b>10 537</b>	<b>44 823</b>	<b>4 685</b>
Niemcy	8 444	36 189	6 049	Niemcy	5 608	23 861	3 803
Ukraina	2 424	10 386	266	Ukraina	3 099	13 178	371
Białoruś	948	4 064	97	Białoruś	474	2 019	53
Niderlandy	355	1 522	316	Niderlandy	423	1 797	378
Chiny	211	905	1	Rosja	292	1 240	7
Litwa	190	815	67	Słowacja	284	1 207	40
Rosja	138	592	3	Republika Czeska	132	563	12
Brazylia	124	532	0	Litwa	122	520	10
Republika Czeska	54	233	2	Rumunia	78	332	11
Egipt	36	155	1	Egipt	24	103	1
				Wietnam	1	3	0

dane wstępne

drób żywy - kod CN 0105							
WAŻNIEJSZE KRAJE							
IMPORT							
I-II 2019r				I-II 2020r			
Kraj	Wartość [tys. EUR]	Wartość [tys. PLN]	Wolumen [tony]	Kraj	Wartość [tys. EUR]	Wartość [tys. PLN]	Wolumen [tony]
<b>OGÓLEM</b>	<b>24 817</b>	<b>106 357</b>	<b>18 257</b>	<b>OGÓLEM</b>	<b>26 926</b>	<b>114 470</b>	<b>18 537</b>
Niderlandy	5 777	24 760	2 824	Niemcy	6 061	25 755	1 760
Niemcy	5 371	23 019	2 208	Węgry	4 011	17 058	3 453
Węgry	4 008	17 177	3 783	Republika Czeska	3 810	16 187	3 090
Republika Czeska	3 276	14 039	2 977	Słowacja	2 535	10 781	4 513
Słowacja	1 960	8 400	3 783	Dania	2 489	10 594	197
Dania	1 169	5 012	120	Niderlandy	2 326	9 885	1 600
Litwa	1 119	4 796	1 930	Austria	1 692	7 196	117
Austria	1 108	4 748	71	Włochy	1 060	4 511	1 766
Francja	558	2 390	86	Wielka Brytania	912	3 877	21
Szwecja	219	936	3	Francja	868	3 686	178
Finlandia	122	525	5	Litwa	738	3 135	641
Łotwa	85	365	315	Łotwa	223	952	761
Belgia	25	109	36	Kanada	155	660	9
Rumunia	19	81	115	Rumunia	45	193	433

dane wstępne

**Makroregiony:**

Północny :Woj.: pomorskie, warmińsko – mazurskie, podlaskie, kujawsko – pomorskie.

Centralny : Woj.: mazowieckie, łódzkie.

Południowo-Wschodni: Woj.: lubelskie, świętokrzyskie, podkarpackie, małopolskie, śląskie.

Zachodni: Woj.: opolskie, dolnośląskie, wielkopolskie, lubuskie, zachodnio-pomorskie.

**Wydawca:**

Ministerstwo Rolnictwa i Rozwoju Wsi, Departament Przetwórstwa i Rynków Rolnych  
ul. Wspólna 30

00-930 Warszawa

tel. (022) 623-16-06

fax (022) 623-27-06

Internet: [strona ZSRiR](#)

**Autor:**

Małgorzata Czeżko, tel. (022) 623-16-06; E-mail: [Małgorzata.Czeżko@minrol.gov.pl](mailto:Malgorzata.Czeżko@minrol.gov.pl)

**Warunki otrzymywania biuletynu:**

Biuletyn udostępniany jest wszystkim zainteresowanym bezpłatnie.