

RZUT ŚCIAN FUNDAMENTOWYCH

UWAGA!
Wymiary wszystkich podanych na rzutach i przekrojach elementów konstrukcyjnych weryfikować z projektem konstrukcyjnym, przy czym PROJEKT WYKONAWCZY KONSTRUKCJI uznaje się za wiążący.

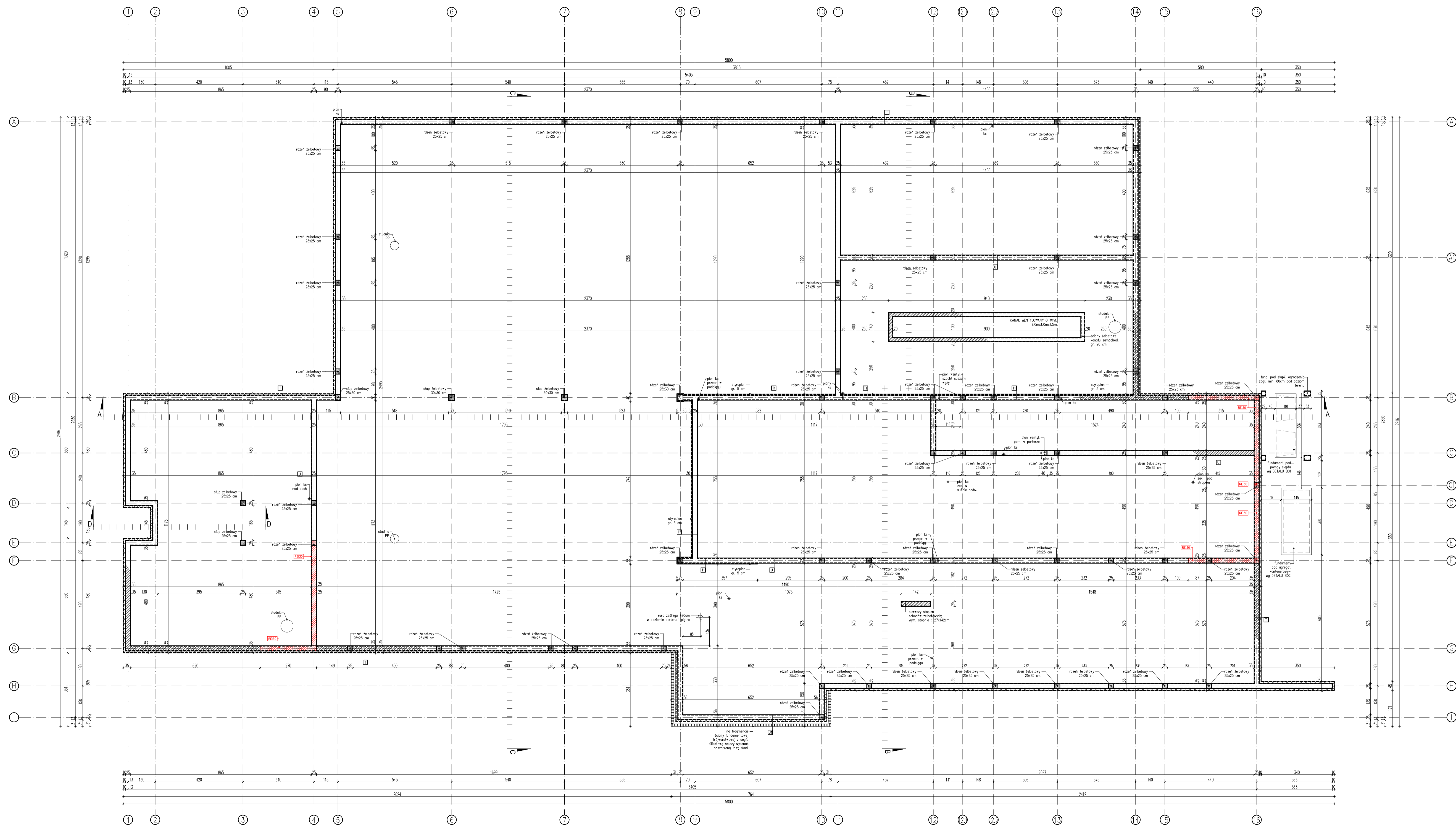

UWAGA!

- Wykonawca przed przystąpieniem do robót zobowiązany jest do zapoznania się ze wszystkimi dokumentami branżowymi i budowlanymi.
- Wszystkie wymiary podane są w centymetrach.
- Nie wolno bez żadnego wymiaru zmieniać bezpośrednio z rysunku.
- Obowiązkiem wykonawcy jest sprawdzenie wymiarów w naturze.
- W wypadku zaistnienia jakiegolwiek zmiany lub różnicy zaawansowania między projektem, a stanem faktycznym wykonawca zobowiązany jest przekazać tę informację do biura projektowego.
- Roboty budowlano - instalacyjne muszą być prowadzone z równoległą bieżącą koordynacją międzybranżową.
- W sprawach nie określonych dokumentacją obowiązują:

- prawo budowlane
- warunki techniczne, jakim powinny odpowiadać budynki oraz ich wyposażenie
- warunki techniczne wykonania i odbioru robót budowlano - montażowych (wg Ministerstwa Budownictwa i Inżynierii Technicznej Budowlanej)
- normy Polskiego Komitetu Normalizacyjnego (PKN)
- instrukcje, wytyczne, doposażenia, aktywa Instytutu Techniki Budowlanej
- materiały budowlano - instalacyjnych
- przepisy techniczne mającej kontrolujący jakość materiałów i wykonawstwa robót.

* Projekt chroniony prawem autorskim.

NAZWA:
BUDOWA BUDYNKU JEDNOSTKI RATOWNICZO-GAŚNICZEJ W BIAŁYMSTOKU, MURU OPOROWEGO, ŚCIANY WOLNOSTOJĄCEJ, DWÓCH FUNDAMENTÓW POD URZĄDZENIA, 19 MIEJSC POSTOJOWYCH WRAZ Z ZAGOSPODAROWANIEM TERENU ORAZ Z INSTALACJAMI DOZEJNIAJĄCI: KANAL DESZCZOWEJ WRAZ ZE ZBIORNIKIEM SZCZELNYM NA DESZCZÓWKĘ, O POJ. CZYNNEJ 116,10m³ ELEKTRYCZNA OŚWIETLENA TERENU

LOKALIZACJA:
UL. PLAZOWA, NR EWID. DZ. 1245/22,
JEDN. EWID. WZD. BIAŁYSTOK,
OBIEKT: 20 - PRZEMYSŁOWY
IDENTYFIKATOR DZIAŁKI: 206101_1.0020.1245/22

PROJEKT WYKONAWCZY

RYSunEK:
RZUT ŚCIAN FUNDAMENTOWYCH

PROJEKTANT: architekt mgr inż. arch. Krzysztof Kiciński	nr upr. 25/PDOKK/2012	BRANŻA: architektura
SPRAWODZAJCY: architektura mgr inż. arch. Jarosław Gumieniak	nr upr. BI/235/94	DATA: 16.05.2022
WSPÓLPRACA: architektura mgr arch. Ewa Sienko		SKALA: 1:100
WSPÓLPRACA: architektura mgr inż. arch. Paulina Klimek		NR RYSUNKU: B01