



POLSKI ZWIĄZEK MOTOROWY

Członek Międzynarodowych Federacji FIA, FIM, AIT, FICC, UEM

PZM Holding Sp. z o.o.

BIURO CERTYFIKOWANYCH RZECZOZNAWCÓW TECHNIKI SAMOCHODOWEJ,
RUCHU DROGOWEGO, MASZYN I URZĄDZEŃ

01-460 Warszawa, ul. Górczewska 228F; tel. 22 385 85 85. 22 385 85 61; fax 22 385 85 66; email: holding@pzm.pl

01484

WYCENA Nr: 1311/12/2023

z dnia: 2023/12/12

Wykonawca wyceny : mgr inż. Maciej Kosil RS0001324

Właściciel: Polska Wytwórnia Papierów Wartościowych S.A.

Adres: ul. Sanguski 1, 00-222 Warszawa

Zadanie: Określenie wartości rynkowej pojazdu

DANE IDENTYFIKACYJNE POJAZDU (*)

Dane: [O] XII-2023

Marka: FORD

Model: Focus 1.6 MR`15 E6

Wersja: Trend

Rodzaj pojazdu: Samochód osobowy

Rok produkcji: 2016

Nr rejestracyjny: WI177FP

VIN: WF05XXGCC5GS39333

Data pierwszej rejestracji	2017/01/16
Data ważności badania technicznego	2025/01/14
Wskazanie drogomierza	142078 km
Okres eksploatacji pojazdu (17/01/16-23/12/12)	83 mies.
Kolor powłoki lakierowej, (rodzaj lakieru)	GRANATOWY
Dop. masa całkow.	1825 kg
Rodzaj nadwozia	hatchback 5 drzwiowy
Jednostka napędowa	z zapłonem iskrowym (wtrysk)
Pojemność / Moc silnika	1596 ccm / 77kW (105KM)
Doładowanie	Turbosp. z chłodn. powietrza
Liczba cylindrów / Układ cylindrów / Liczba zaworów	4 / rzędowy / 16
Rodzaj skrzyni biegów	manualna
Rodzaj napędu	przedni (4x2)

WYPOSAŻENIE STANDARDOWE

L.p.	Nazwa elementu wyposażenia	L.p.	Nazwa elementu wyposażenia
1	Głośniki 6 szt.	15	System Ford MyKey
2	Klimatyzacja	16	System kontroli ciśnienia w oponach
3	Komputer pokładowy	17	System kontroli trakcji ESC
4	Kurtyny powietrzne boczne	18	System kontroli trakcji TA
5	Lusterka zewnętrzne regulowane elektrycznie	19	System poprawiający stabilność na zakretach TVC
6	Lusterka zewnętrzne w kolorze nadwozia	20	System ułatwiający ruszanie na wzniesieniu HSA
7	Mocowanie fotelika dziecięcego ISOFIX	21	System wspomagania nagłego hamowania EBA
8	Poduszka powietrzna kierowcy	22	Szyby przednie regulowane elektrycznie
9	Poduszka powietrzna pasażera	23	Światła do jazdy dziennej
10	Poduszki powietrzne boczne	24	Tapicerka tekstylna
11	Radioodtwarzacz CD/MP3	25	Zamek centralny
12	Spoiler tylny w kolorze nadwozia	26	Zestaw naprawczy opon
13	Sterowanie radiem zdalne	27	Złącze "USB"
14	System bezpieczeństwa inteligentny IPS		
L.p.	Nazwa pakietu / elementu pakietu wyposażenia standardowego		
1	ABS + EBD - system dystrybucji siły hamowania ABS - system zapobiegający blokowaniu kół System dystrybucji siły hamowania elektroniczny EBD		

- 2 Kierownica i dźwignia zmiany biegów pokryte skórą
Dźwignia zmiany biegów pokryta skórą
Kierownica pokryta skórą

OPISY DOTYCZĄCE POJAZDU

NADWOZIE:

Stan adekwatny do wieku i przebiegu pojazdu. Liczne zarysowania powłoki lakierowej. Pojazd firmowy intensywnie eksploatowany. W dniu oględzin nadwozie zabrudzone ze względu na panujące warunki atmosferyczne.

1. Odprysk na szybie czołowej.

OSPRZĘT I WYPOSAŻENIE POJAZDU:

1. Wnętrze pojazdu zaniedbane, poszycia tapicerskie zabrudzone.

SILNIK I UKŁAD JEZDNY POJAZDU:

1. Świeci kontrolka "Check engine", nierównomierna praca silnika na biegu jałowym.

KOREKTY

WARTOŚĆ BAZOWA BRUTTO (91 mies.)	39 700 PLN
KOREKTA ZA PIERWSZĄ REJESTRACJĘ	1 250 PLN

Korekta uwzględnia wpływ daty pierwszej rejestracji pojazdu (pierwszego dopuszczenia do ruchu po zakupieniu pojazdu nowego) na jego wartość. Przyjmuje się, że pojazd bazowy został zarejestrowany po raz pierwszy 2016/05/15. Pojazd wyceniany został zarejestrowany 8 miesięcy później, zatem jego okres eksploatacji jest krótszy od okresu eksploatacji pojazdu bazowego i stąd wynika dodatnia korekta wartości.

KOREKTA ZA PRZEBIEG	- 2 005 PLN
---------------------	-------------

Korekta uwzględnia wpływ przebiegu pojazdu na jego wartość. Wartość bazowa (skorygowana o wpływ pierwszej rejestracji) została określona dla przebiegu normatywnego 117 600 km. Zweryfikowany przebieg wycenianego pojazdu jest większy od normatywnego o 24 478 km. Powoduje to zastosowanie korekty wartości w wysokości -4,90%.

KOREKTY RÓŻNE	- 5 947 PLN
---------------	-------------

W tym:

Stan utrzymania i dbałość o pojazd	[%] Wart. [PLN]	
	-5,0	-1 947

Stan utrzymania i dbałość o pojazd mogą mieć wpływ na wartość rynkową pojazdu w przypadku, gdy stan wycenianego pojazdu istotnie odbiega od dobrego, odpowiedniego dla danego okresu eksploatacji i przebiegu. Świadczy o ponadprzeciętnie dobrym stanie świadczącym o wyjątkowej dbałości o pojazd może stanowić podstawę korekty dodatniej wartości, stan gorszy od typowego dobrego - podstawę do korekty ujemnej. W pojeździe stwierdzono: zabrudzenie tapicerki siedzeń nadwozia, zabrudzone wykładziny wnętrza nadwozia, liczne zarysowania powłoki lakierowej nadwozia.

Konieczne naprawy pojazdu	-9,0	-3 500
---------------------------	------	--------

Konieczność wykonania naprawy wycenianego pojazdu jest podstawą do obniżenia jego wartości w stosunku do wartości pojazdu sprawnego. O wielkości korekty decyduje koszt naprawy przywracającej pojazd do stanu technicznego odpowiedniego do okresu użytkowania pojazdu, jego przebiegu i ogólnego stanu technicznego. według opisu powłoki lakierowej

Szacunkowy koszt naprawy	-1,3	- 500
--------------------------	------	-------

Świeci kontrolka "Check engine" - konieczna diagnostyka silnika i na tej podstawie dalsza ewentualna naprawa.

-Wartość rynkowa brutto wyżej zidentyfikowanego pojazdu, określona na dzień wykonania opinii wynosi:

33000 PLN

(słownie: trzydzieści trzy tysiące złotych)

w tym VAT (23,0%) 6170,73 PLN

Wartość określono na podstawie:

- notowań wartości rynkowych ustalonych przez wykonawcę opinii,

- korekt mających wpływ na wartość pojazdu.

1. Wydając niniejszy dokument Rzeczoznawca zastrzega, iż nie bierze odpowiedzialności za wady ukryte pojazdu i takie, których stwierdzenie wymaga zastosowania dodatkowych specjalistycznych pomiarów lub warsztatowych badań stanowiskowych głównych zespołów, podzespołów i układów (w tym badań związanych z pomiarem geometrii układu zaieszenia lub pomiarem punktów bazowych karoserii po jej naprawie powypadkowej), o ile nie zostały one przez Zleceniodawcę zamówione.

2. Od niniejszej Oceny Zleceniodawcy przysługuje prawo odwołania się do Prezesa PZM Holding Sp. z o. o.



mgr inż Maciej Kosil
rzeczoznawca samochodowy

RS 0001324 nr identyfikacyjny Listy Ministerstwa Infrastruktury
Certyfikat CCR PZM nr 484 z dnia 01.07.2010 r.

Warszawa dnia 12.12.2023

.....
wycenę sporządził certf, rzeczoznawca
pieczęć i podpis

DOKUMENTACJA FOTOGRAFICZNA

do wyceny nr: 1311/12/2023

z dnia: 2023/12/12

DANE IDENTYFIKACYJNE POJAZDU (*)

Dane: [O] XII-2023

Marka: FORD

Rok produkcji: 2016

Model: Focus 1.6 MR`15 E6

Wersja: Trend

Nr rejestracyjny: WI177FP

Rodzaj pojazdu: Samochód osobowy



IMG_3085



IMG_3087



IMG_3093



IMG_3100



IMG_3089



IMG_3097



IMG_3104



IMG_3105



IMG_3106



IMG_3107

POLSKI ZWIĄZEK
HOLDING S.A. MOTOROWY
BIURO CERTYFIKACJI
RZECZOZNAWCÓW SAMOCHODOWYCH
01 460 Warszawa
tel. 385-8...

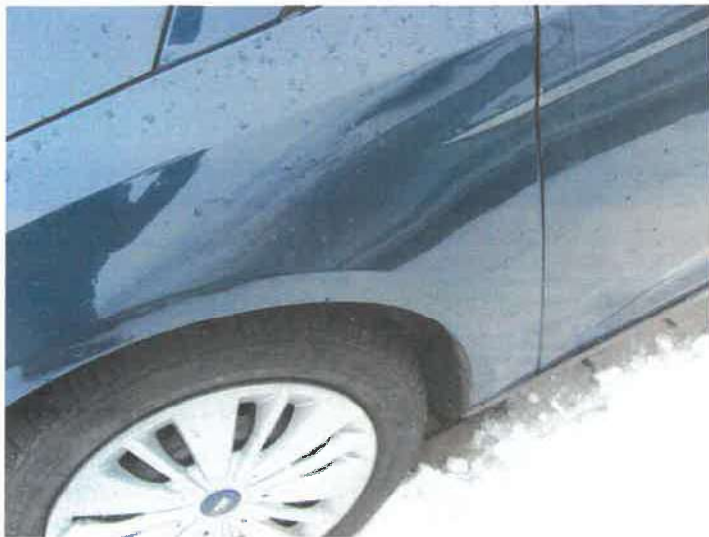

IMG_3108



IMG_3109



IMG_3110



IMG_3111



IMG_3112



IMG_3113



IMG_3114



IMG_3115



IMG_3116



IMG_3117



IMG_3118



IMG_3119



IMG_3120



IMG_3121



IMG_3122



IMG_3123



IMG_3124



IMG_3125



IMG_3126



IMG_3127



IMG_3128



IMG_3129



IMG_3130

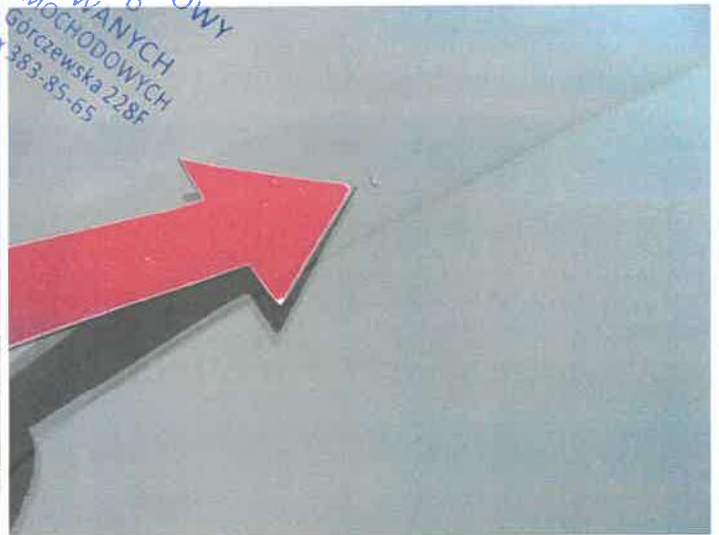

IMG_3131

OLSKI ZWIĄZEK MOTOROWY
HOLDING Sp. z o.o.
BIURO CERTYFIKOWANYCH
SPECJALISTÓW SAMOCHODOWYCH
01 460 Warszawa, ul. Górczewska 228F
tel. 385-85-85 fax 383-85-65

Wykonawca wyceny : mgr inż. Maciej Kosil RS0001324

Właściciel: Polska Wytwórnia Papierów Wartościowych S.A.

Adres: ul. Sanguszkii 1, 00-222 Warszawa

Zadanie: Określenie wartości rynkowej pojazdu

DANE IDENTYFIKACYJNE POJAZDU (*)

Dane: [O] XII-2023

Marka: FORD

Rok produkcji: 2016

Model: Focus 1.6 MR`15 E6

Wersja: Trend

Nr rejestracyjny: WI177FP

Rodzaj pojazdu: Samochód osobowy

OPIS POWŁOKI LAKIEROWEJ

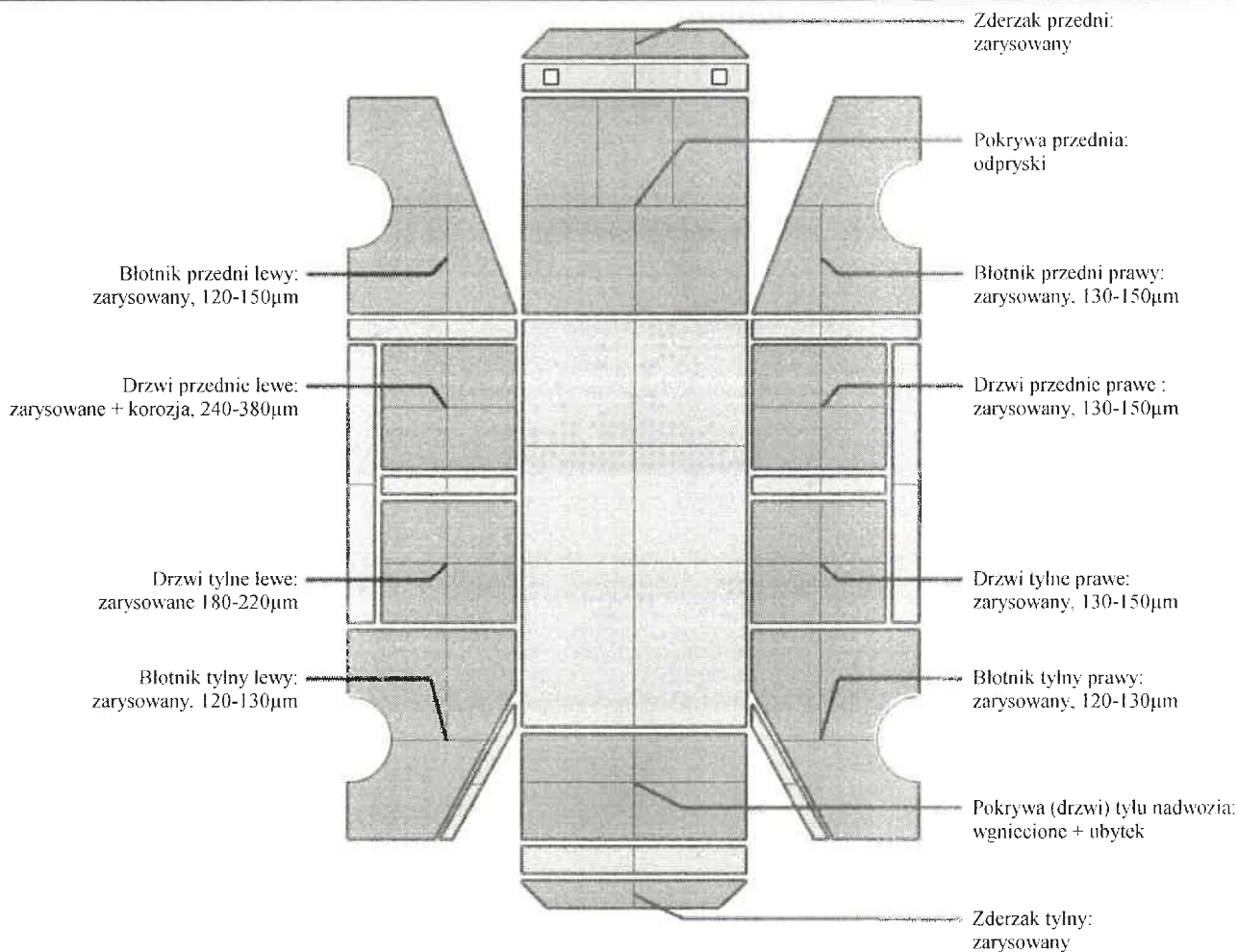

Handwritten signature

