

MINISTERSTWO ROLNICTWA I ROZWOJU WSI

ZINTEGROWANY SYSTEM ROLNICZEJ INFORMACJI RYNKOWEJ - (ZSRIR)

(podstawa prawna: ustawa o rolniczych badaniach rynkowych z dnia 30 marca 2001 r.)

WYDZIAŁ INFORMACJI RYNKOWEJ I STATYSTYKI ROLNEJ

Rynek wołowiny i cielęciny

(informacja tygodniowa¹)

NR 30/2019

Czwartek, 1 sierpnia 2019 r.

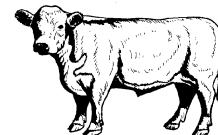

Notowania² w okresie: 22 – 28.07.2019r.

1. Ceny zakupu bydła rzeźnego w Polsce

Tablica 1. Zbiorcze zestawienie danych dotyczących zakupionego bydła rzeźnego w ubojniach w kraju

POLSKA										
Kategoria bydła	CENA ZAKUPU*					Średnia masa tuszy ciepłej		Liczba sztuk Zmiana tyg. [%]	Struktura skupu	
	wg w.ż.* [z/kg]	dla mpc** [z/tonę]	dla mps** [z/tonę]	Zmiana ceny [%]		[kg]	Zmiana tyg. [%]		[%]	Zmiana tyg. [w pkt. %]
	2019-07-28	2019-07-28	2019-07-28	tyg.	roczna	2019-07-28	[%]		2019-07-28	
Bydło ogółem	5,75	11 106	11 328	1,0	-14,2	315,4	0,5	-4,4	100,0	-
bydło 8-12 m-cy (Z)	5,96	11 066	11 287	5,7	-9,2	269,1	9,3	-38,9	0,1	0,0
byki 12-24 m-ce (A)	6,09	11 423	11 651	1,4	-17,5	354,3	0,6	-4,8	33,2	-0,1
byki > 24 m-cy (B)	5,98	11 212	11 436	3,1	-18,5	387,8	2,0	-5,7	10,0	-0,1
wolce > 12 m-cy (C)	--	--	--	--	--	--	--	--	--	--
krowy (D)	4,73	9 708	9 902	-0,4	-14,4	275,9	-0,1	2,0	32,7	2,0
jałówki > 12 m-cy (E)	6,40	12 347	12 594	2,0	-6,0	285,3	0,9	-10,7	24,0	-1,7

* - jest to cena netto zapłacona dostawcom bydła za dostarczony do rzeźni pełnowartościowy żywiec wołowy na bazie franco zakład czyli wraz z kosztami transportu dostawcy jak i rzeźni jeśli poniosła ona koszty transportu związane z zakupem żywca. Cena ta zawiera również wszelkie dodatkowe płatności (premie, nagrody itp.) niezależnie od okresu w jakim zostały wypłacone.

** - w.ż. - waga żywa (cenę za wagę żywą wyliczono stosując średnie wskaźniki wydajności rzeźnej uzyskane w Polsce (średnia ważona) w latach 2011-2015: bydło ogółem - 0,518 (było 0,507); byki do 2 lat - 0,539 (było 0,550); byki > 2 lat - 0,535 (było 0,520); wolce - 0,54 (było 0,540); krowy - 0,465 (było 0,478) i jałówki – 0,516 (było 0,530),

mpc - masa poubojowa ciepła, mps - masa poubojowa schłodzona,

*** z uwagi na ustawy o obowiązkach nieidentyfikowalności danych, ceny nie podano

Źródło: Zintegrowany System Rolniczej Informacji Rolniczej (ZSRIR – MRiRW)

¹ Wersja biuletynu z prezentacją graficzną danych publikowana jest w ostatnim tygodniu każdego miesiąca.

² Badanie cen zakupu i cen sprzedaży w zakładach mięsnych prowadzone jest na reprezentatywnej próbie. Ceny zakupu rejestrowane są dla klas SEUROP wg rozporządzenia Rady (WE) Nr 1234/2007 z dnia 22 października 2007r. ustanawiającego wspólną organizację rynków rolnych oraz przepisy szczegółowe dotyczące niektórych produktów rolnych („rozporządzenie o jednolitej wspólnej organizacji rynku”) (Dz.U. L 299 z 16.11.2007, str. 1, z późn. zm.) i wg rozporządzenia Komisji (WE) nr 1249/2008 z dnia 10 grudnia 2008 r. r. ustanawiającego szczegółowe zasady wdrożenia wspólnotowych skal klasyfikacji tusz wołowych, wieprzowych i baranich oraz raportowania ich cen (Dz. U. Nr L 337 z 16.12.2008, str. 3 z późn. zm.) oraz rozporządzenia Ministra Rolnictwa i Rozwoju Wsi z dnia 4 lutego 2009 r. w sprawie szczegółowego sposobu oznaczania klasy jakości handlowej tusz wołowych (Dz.U. z dn. 19.02.2009r. Nr 28, poz. 180). Ceny zakupu rejestrowane są dla masy poubojowej schłodzonej.

Badanie cen targowiskowych prowadzone jest na targowiskach na których dokonywany jest obrót bydłem a ceny rejestrowane są jako średnie arytmetyczne zrealizowanych transakcji

Wykorzystanie możliwe z dokładnym podaniem źródła

Z i n t e g r o w a n y S y s t e m
R o l n i c z e j I n f o r m a c j i R y n k o w e j

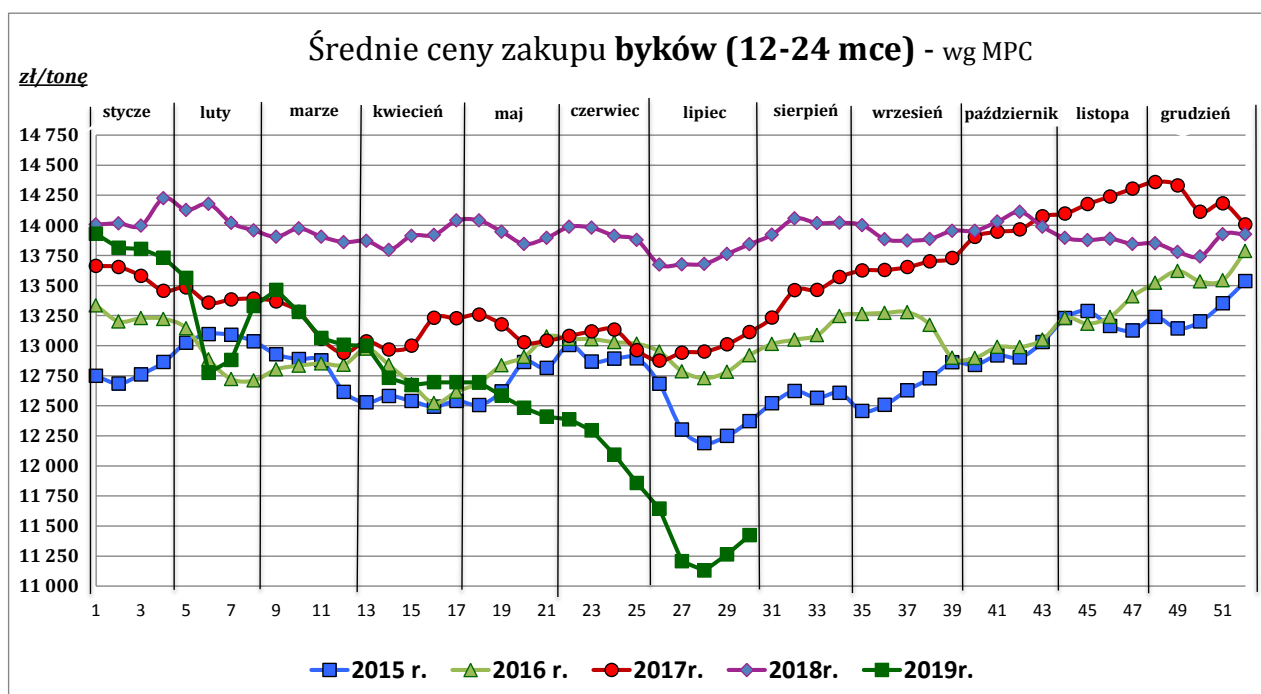
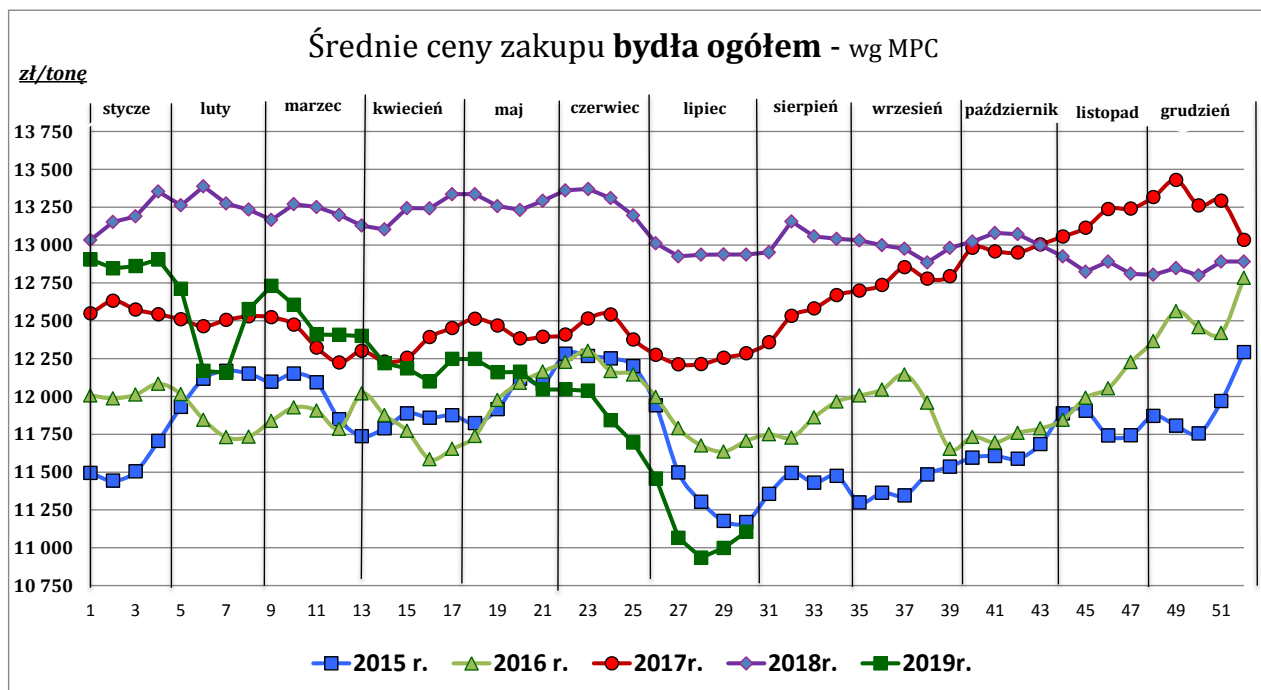

Źródło: Zintegrowany System Rolniczej Informacji Rolniczej (ZSRIR – MRiRW)

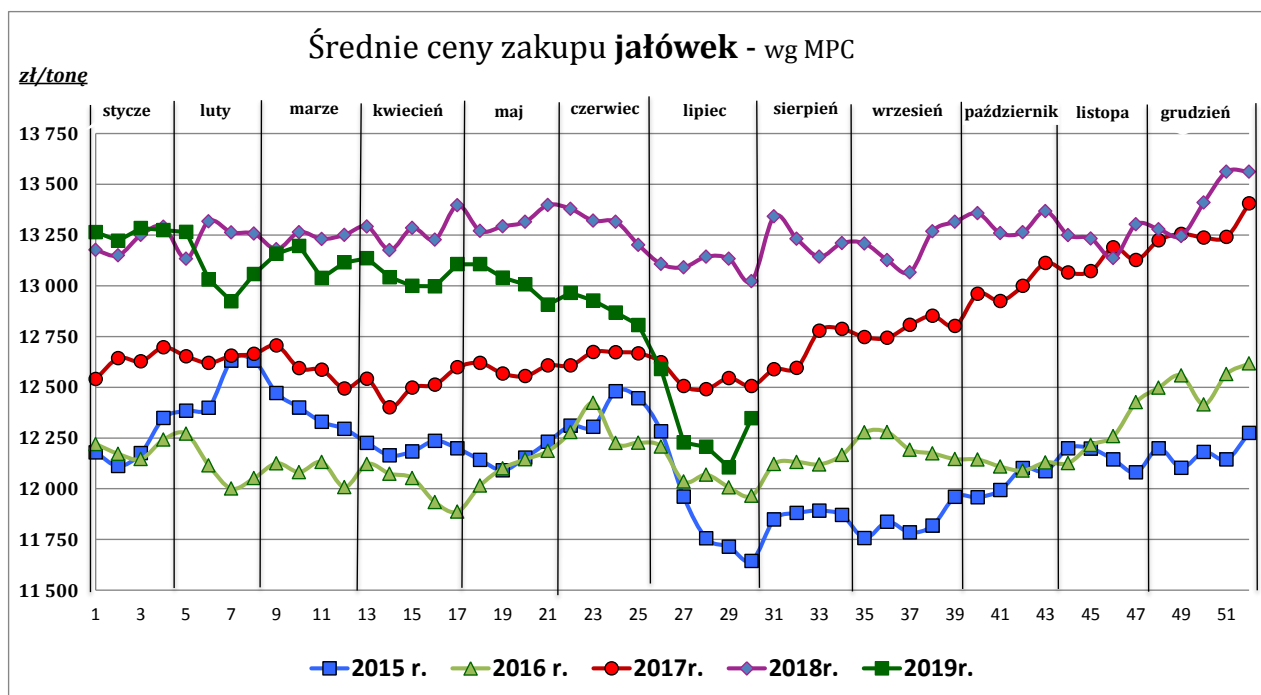

Źródło: Zintegrowany System Rolniczej Informacji Rolniczej (ZSRIR – MRiRW)

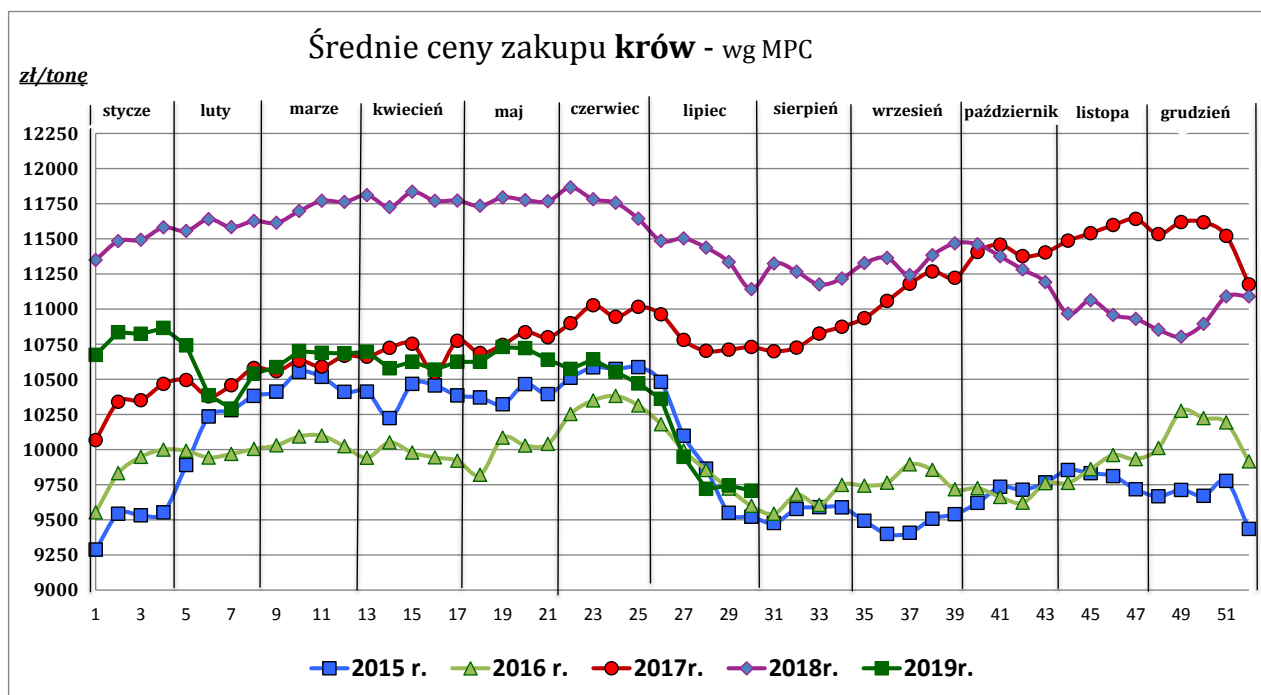

Źródło: Zintegrowany System Rolniczej Informacji Rolniczej (ZSRIR – MRiRW)

Tablica 2. Zbiorcze zestawienie danych dotyczących zakupu bydła rzeźnego wg makroregionów

MAKROREGION									
Kategoria bydła	Cena zakupu				Średnia tuszy masa ciepłej		Zmiana tyg. poziomu uboju [%]	Struktura zakupu	
	wg w.ż. [zł/kg]	dla mpc [zł/tonę]	dla mps [zł/tonę]	Zmiana tyg. [%]	[kg]	Zmiana tyg. [%]		[%]	Zmiana tyg. [w pkt.%]
	2019-07-28	2019-07-28	2019-07-28	2019-07-28	2019-07-28	2019-07-28	2019-07-28	2019-07-28	2019-07-28
Centralny									
Bydło ogółem	5,80	11 193	11 417	1,2	314,9	-0,5	7,5	100,0	-
bydło 8-12 m-cy (Z)	5,93	10 997	11 217	6,2	281,4	8,7	-22,2	0,1	0,0
byki 12-24 m-ce (A)	6,10	11 449	11 678	0,8	349,8	0,0	5,2	35,0	-0,8
byki > 24 m-cy (B)	6,00	11 260	11 485	2,4	388,4	1,4	-8,8	10,7	-1,9
wolce > 12 m-cy (C)	--	--	--	--	--	--	--	--	--
krowy (D)	4,61	9 460	9 649	-0,9	269,8	-0,2	16,7	27,7	2,2
jałówki > 12 m-cy (E)	6,45	12 456	12 705	3,5	286,4	0,9	9,7	26,4	0,5
Południowy									
Bydło ogółem	5,77	11 137	11 360	0,5	317,6	1,7	-16,0	100,0	-
bydło 8-12 m-cy (Z)	6,04	11 202	11 426	5,8	247,5	6,1	-55,6	0,1	-0,1
byki 12-24 m-ce (A)	6,10	11 442	11 671	1,9	359,3	1,6	-14,9	33,7	0,4
byki > 24 m-cy (B)	5,97	11 208	11 432	4,6	383,2	3,3	0,6	9,6	1,6
wolce > 12 m-cy (C)	--	--	--	--	--	--	--	--	--
krowy (D)	4,86	9 987	10 187	-0,1	281,0	-0,1	-8,5	35,1	2,9
jałówki > 12 m-cy (E)	6,40	12 348	12 595	0,4	283,2	0,8	-31,4	21,5	-4,8
Północny									
Bydło ogółem	5,30	10 227	10 431	1,5	305,6	0,5	-8,4	100,0	-
bydło 8-12 m-cy (Z)	--	--	--	--	--	--	--	--	--
byki 12-24 m-ce (A)	5,73	10 760	10 975	2,5	370,5	0,5	-17,9	15,8	-1,8
byki > 24 m-cy (B)	5,70	10 685	10 899	0,7	419,6	2,1	-15,8	6,7	-0,6
wolce > 12 m-cy (C)	--	--	--	--	--	--	--	--	--
krowy (D)	4,68	9 604	9 796	2,4	280,3	2,4	-4,3	57,6	2,5
jałówki > 12 m-cy (E)	5,81	11 210	11 434	0,5	289,1	-0,9	-8,6	19,9	0,0

*- z uwagi na ustawowy obowiązek nieidentyfikowalności danych, ceny nie podano

** - z uwagi na brak porównywalności w obecnym tygodniu, danych nie podano

Makroregiony skupu bydła oraz sprzedaży wołowiny w ćwierćtuszach

Nazwa makroregionu	Województwa wchodzące w skład makroregionu
centralny	kujawsko-pomorskie, mazowieckie, łódzkie, wielkopolskie, lubuskie
południowy	lubelskie, małopolskie, podkarpackie, świętokrzyskie, dolnośląskie, opolskie, śląskie
północny	podlaskie, pomorskie, warmińsko-mazurskie, zachodnio-pomorskie

Wykorzystanie możliwe z dokładnym podaniem źródła

**Zintegrowany System
Rolniczej Informacji Rynkowej**

2. Ceny sprzedaży wołowiny w Polsce

Tablica 3. Średnie ceny netto i struktura sprzedaży ćwierci wołowych w ubojniach bydła z przeznaczeniem na rynek wewnętrzny dla Polski oraz makroregionów

TOWAR	CENA [zł/tona]		Zmiana tygodniowa ceny [%]	Struktura sprzedaży			Wielkość sprzedaży zmiana tyg. [%]
	2019-07-28	2019-07-21		2019-07-28	2019-07-21	Zmiana tygodniowa [%]	
POLSKA							
Ćwierci z buhajków do 2 lat - OGÓLEM	12 245	11 966	2,3	100,00	100,00	--	-2,3
ćwierci przednie	9 456	9 501	-0,5	14,18	13,61	4,1	1,8
ćwierci tylne	15 492	15 170	2,1	16,14	7,22	123,4	118,3
ćwierci kompensowane	12 060	12 097	-0,3	69,69	79,16	-12,0	-14,0
Ćwierci z krów rzeźnych - OGÓLEM	10 265	10 220	0,4	100,00	100,00	--	-1,5
ćwierci przednie	8 861 *		0,8	2,40	2,15	11,6	9,9
ćwierci tylne	14 390 *		-1,8	2,92	4,71	-37,9	-38,9
ćwierci kompensowane	10 174	10 029	1,4	94,67	93,14	1,6	0,1
CENTRALNY							
Ćwierci z buhajków do 2 lat - OGÓLEM	11 807	12 000	-1,6	100,00	100,00	--	-17,8
ćwierci przednie	10 335 *		--	3,35	2,14	--	--
ćwierci tylne	15 161 *		--	1,74	1,50	--	--
ćwierci kompensowane	11 798	12 013	-1,8	94,91	96,36	-1,5	-19,0
Ćwierci z krów rzeźnych - OGÓLEM	10 185	9 892	3,0	100,00	100,00	--	13,7
ćwierci przednie	*	--	--	0,44	0,00	--	--
ćwierci tylne	*	--	--	0,06	0,00	--	--
ćwierci kompensowane	10 185	9 892	3,0	99,50	100,00	-0,5	13,1
PÓLUDNIOWY							
Ćwierci z buhajków do 2 lat - OGÓLEM	12 623	11 759,4	7,3	100,00	100,00	--	28,0
ćwierci przednie	9 359	9 388	-0,3	26,97	35,78	-24,6	-3,5
ćwierci tylne	15 539	15 416	0,8	30,64	13,88	120,8	182,6
ćwierci kompensowane	12 593	12 437	1,3	42,39	50,34	-15,8	7,7
Ćwierci z krów rzeźnych - OGÓLEM	10 297	10 344	-0,4	100,00	100,00	--	-4,2
ćwierci przednie	--	*	--	0,00	0,08	--	--
ćwierci tylne	*	*	--	1,77	4,02	--	--
ćwierci kompensowane	10 238	10 214	0,2	98,23	95,89	2,4	-1,8
PÓLNOCNY							
Ćwierci z buhajków do 2 lat - OGÓLEM	12 551	12 354	1,6	100,00	100,00	--	-15,5
ćwierci przednie	*	*	--	8,33	4,48	--	--
ćwierci tylne	*	*	--	18,25	14,10	--	--
ćwierci kompensowane	12 241	11 972	2,2	73,42	81,42	-9,8	-23,8
Ćwierci z krów rzeźnych - OGÓLEM	10 443	10 668	-2,1	100,00	100,00	--	-27,0
ćwierci przednie	*	*	--	12,98	9,39	--	--
ćwierci tylne	*	*	--	13,78	14,80	--	--
ćwierci kompensowane	9 961	10 027	-0,7	73,25	75,81	-3,4	-29,4

* - z uwagi na ustawy o obowiązkach nieidentyfikowalności danych, ceny nie podano.

Makroregiony skupu bydła oraz sprzedaży wołowiny w ćwiercuszach

Nazwa makroregionu	Województwa wchodzące w skład makroregionu
centralny	kujawsko-pomorskie, mazowieckie, łódzkie, wielkopolskie, lubuskie
południowy	lubelskie, małopolskie, podkarpackie, świętokrzyskie, dolnośląskie, opolskie, śląskie
północny	podlaskie, pomorskie, warmińsko-mazurskie, zachodnio-pomorskie

Wykorzystanie możliwe z dokładnym podaniem źródła

**Zintegrowany System
Rolniczej Informacji Rynkowej**

Tablica 4. Średnie ceny netto sprzedaży elementów mięsa wołowego z przeznaczeniem na rynek wewnętrzny dla Polski oraz makroregionów w okresie: 22.07 – 28.07.2019 r.

Makroregion	Cena sprzedaży [zł/tonę]		Tygodniowa zmiana ceny [%]	
	rostbef z/k	udziec b/k	rostbef z/k	udziec b/k
Ogółem kraj	34 677	21 478	41,3	10,7
Południowo-zachodni	*	*	--	--
Wielkopolski	--	*	--	--
Północno-zachodni	*	*	--	--
Północno-wschodni	--	*	--	--
Mazowiecko-łódzki	*	19 248	--	-5,2
Kujawski	--	*	--	--
Wschodni-dolny	*	19 963	--	11,9
Południowo-środkowy	*	*	--	--

* - z uwagi na ustawowy wymóg nieidentyfikowalności danych, ceny nie podano

3. Ceny bydła żywego³ w Polsce

3.1 Ceny cieląt i młodego bydła opasowego w handlu hurtowym

Tablica 5. Średnie ceny zakupu cieląt płci męskiej oraz młodego bydła opasowego

Kategoria bydła	Jednostka	Cena zakupu			Zmiana ceny	
		2019-07-28	2019-07-21	2018-07-29	tyg. [%]	roczna [%]
Byczki od 8 dni do 4 tygodni - typ mleczny	zł/szt	533,92	634,30	609,98	-15,8	-12,5
Byczki od 8 dni do 4 tygodni - typ mięsny	zł/szt	772,89	850,00	776,57	-9,1	-0,5
Młode bydło opasowe 6-12 m-cy	zł/kg w.ż.	--	--	--	--	--

* - z uwagi na ustawowy wymóg nieidentyfikowalności danych, ceny nie podano;

³ - W handlu hurtowym bydlęciem żywym badane ceny byczków od 8 dni do 4 tygodni dotyczą cieląt przeznaczonych do dalszego chowu pochodzących od bydła ras mlecznych w przypadku typu mlecznego oraz od bydła ras mięsnych, ogólnoużytkowych i krzyżówek z rasami mięsnymi w przypadku typu mięsnego

- W handlu targowiskowym monitorowane są występujące na tym rynku kategorie bydła

Wykorzystanie możliwe z dokładnym podaniem źródła

**Z i n t e g r o w a n y S y s t e m
R o l n i c z e j I n f o r m a c j i R y n k o w e j**

3.2 Ceny bydła na targowiskach

Tablica 6. Średnie krajowe ceny bydła uzyskane w transakcjach targowiskowych

Kategoria informacji	Tydzień		Zmiana
	2019-07-26	2019-07-19	tygodniowa [%]
<u>cieleta 60-100 kg</u>			
cena min. w zł/kg	*	10,00	--
cena max. w zł/kg	*	17,00	--
<i>cena średnia w zł/kg</i>	*	13,00	--
szacunkowa podaż w szt	*	103	--
szacunkowa sprzedaż w szt	*	77	--
wsk. warunków atmosferycznych *	*	3,0	--
<u>młode bydło opasowe</u>			
cena min. w zł/kg	*	*	--
cena max. w zł/kg	*	*	--
<i>cena średnia w zł/kg</i>	*	*	--
szacunkowa podaż w szt	*	*	--
szacunkowa sprzedaż w szt	*	*	--
wsk. warunków atmosferycznych *	*	*	--
<u>krowy wybrakowane</u>			
cena min. w zł/kg	*	*	--
cena max. w zł/kg	*	*	--
<i>cena średnia w zł/kg</i>	*	*	--
szacunkowa podaż w szt	*	*	--
szacunkowa sprzedaż w szt	*	*	--
wsk. warunków atmosferycznych *	*	*	--

** - wsk. war. atmosferycznych zawiera się między liczbą 1 a 3 i jest średnią arytmetyczną z zanotowanych na targowiskach w dniu badań, jednego z trzech stopni pogody: 1-zła, 2-przeciętna i 3-dobra.

* - z uwagi na ustawy wymóg nieidentyfikowalności danych, ceny nie podano

Metodyka badań targowiskowych

Notowania cen bydła na targowiskach realizowane są w 13 województwach w kraju (oprócz⁴: lubuskiego, opolskiego i zachodnio-pomorskiego) na maksymalnie 90 reprezentatywnych targowiskach.

Pod pojęciem targowisko rozumiany jest zorganizowany rynek lokalny, którego dominującymi uczestnikami są okoliczni producenci rolni.

Prezentowane ceny są cenami średnimi arytmetycznymi obliczanymi z odnotowanej liczby zawartych transakcji, tylko dla bydła w określonym wieku i przedziale wagowym:

1. cielęta do chowu lub na rzeź o wadze 60 – 100 kg, zarówno buhajki jak i jałówki,
2. młode bydło opasowe od 6 do 12 miesięcy,
3. krowy wybrakowane po selekcji i starsze powyżej 6 lat

Zestawienie cen dotyczy ostatniego tygodnia, natomiast na poszczególnych targowiskach badania cen dokonywane są raz w tygodniu, raz na dwa tygodnie lub raz w miesiącu (w zwyczajowo przyjęty dzień targowy lub w jeden z kilku dni targowych).

Obroty na tych rynkach mają charakter lokalny.

Notowań cen dokonują pracownicy Ośrodków Doradztwa Rolniczego

Uwaga:

Analiza handlu zagranicznego za styczeń- kwiecień 2019r. (dane wstępne) **oraz uboje bydła w okresie styczeń-maj 2019 r.,** są zawarte w wersji EXCEL biuletynu.

Biuletyn „*Rynek wołowiny i cielęciny*” ukazuje się w każdy czwartek.

Informacje zamieszczone w tym biuletynie przekazywane są przez współpracujące z nami podmioty na podstawie Ustawy o badaniach rynkowych z dn. 30 marca 2001r.

Wydawca:

Ministerstwo Rolnictwa i Rozwoju Wsi,
Departament Promocji i Jakości Żywności

ul. Wspólna 30, 00-930 Warszawa,

tel. (022) 623-16-33, fax (022) 623-27-06

Internet: <http://www.minrol.gov.pl>, E-mail: biuletyn@minrol.gov.pl

Autor: Anna Pankiewicz tel. (022) 623-16-33 E-mail: Anna.Pankiewicz@minrol.gov.pl

⁴ w w/w województwach bydło w handlu targowiskowym nie występuje bądź ma charakter incydentalny