

Meldunki epidemiologiczne

Zachorowania i podejrzenia zachorowań na grypę w Małopolsce

Sekcja Budżetu Zadaniowego, Planowania i Analiz – Wojewódzka Stacja Sanitarno-Epidemiologiczna w Krakowie

Rok: 2021

Miesiąc: luty

Numer: 2C (7)

Okres: 16-22 lutego

Analiza za okres od 16 do 22 lutego 2021 r.

Zachorowania i podejrzenia zachorowań na grypę w okresie od 16 do 22 lutego 2021 r. wg wieku i powiatów

Powiat	Ogółem			Wiek (ukończone lata)							
	liczba	zapadalność ¹⁾	wzrost /spadek zapadalności ^{2,3)}	0-4		5-14		15-64		65+	
				liczba	zapadalność ¹⁾	liczba	zapadalność ¹⁾	liczba	zapadalność ¹⁾	liczba	zapadalność ¹⁾
MAŁOPOLSKA	3 448	14,43	-2,07	997	76,56	516	20,17	1 575	9,90	360	8,73
bocheński	469	62,60	9,46	148	336,24	75	83,59	204	40,85	42	36,18
brzeski	143	21,94	5,56	46	134,74	22	30,02	60	13,58	15	14,61
chrzanowski	5	0,58	-3,15	2	5,30	2	2,43	1	0,17	0	0,00
dąbrowski	46	11,11	-31,37	12	58,69	7	16,88	22	7,70	5	7,54
gorlicki	40	5,25	1,00	14	36,28	9	10,53	11	2,16	6	4,69
m. Kraków	943	17,25	-0,44	345	107,53	114	22,75	449	12,67	35	3,18
krakowski	146	7,44	-13,02	19	18,24	14	6,22	100	7,59	13	4,12
limanowski	0	0,00	-2,46	0	0,00	0	0,00	0	0,00	0	0,00
miechowski	255	74,82	0,62	46	294,16	38	113,93	133	60,16	38	53,71
myślenicki	164	18,32	-20,88	77	141,97	33	30,35	49	8,08	5	3,98
Nowy Sącz i nowosądecki	50	2,37	1,29	15	11,89	8	3,16	26	1,83	1	0,33
nowotarski	59	4,39	-0,10	17	23,53	14	9,18	19	2,08	9	4,35
olkuski	179	23,06	13,14	45	134,35	22	29,36	96	18,78	16	10,21
oświęcimski	0	0,00	-0,08	0	0,00	0	0,00	0	0,00	0	0,00
proszowicki	184	60,90	-23,09	39	267,86	41	134,62	81	40,13	23	41,61
suski	217	36,82	23,01	31	98,74	28	41,78	106	26,80	52	54,52
Tarnów i tarnowski	251	11,58	-2,63	73	70,68	49	22,18	101	6,91	28	7,35
wadowicki	109	9,73	-4,25	20	32,64	13	10,31	18	2,39	58	32,30
wielicki	146	16,05	-3,96	31	57,36	21	18,79	82	13,42	12	9,03
tatrzański	42	8,81	-3,67	17	68,76	6	11,60	17	5,36	2	2,40

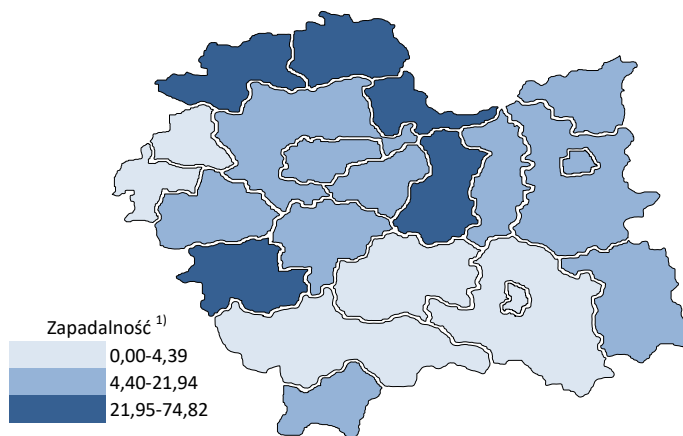
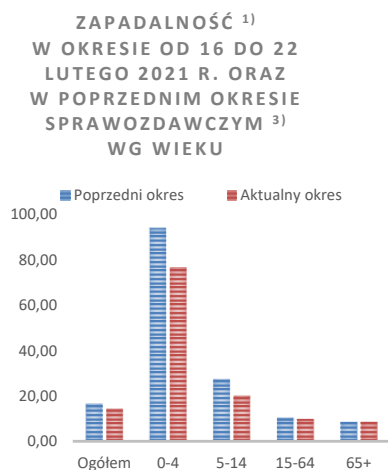

Objaśnienia:

1) Przeciętna dzienna zapadalność na 100 tys. ludności wg stanu w dniu 30 czerwca 2020 r.

2) Różnica w stosunku do poprzedniego okresu sprawozdawczego.

3) Okres od 8 do 15 lutego 2021 r.

Zapadalność ¹⁾ na grypę i podejrzenia grypy w sezonie epidemicznym 2020/2021 w porównaniu z poprzednimi sezonami wg okresowych meldunków

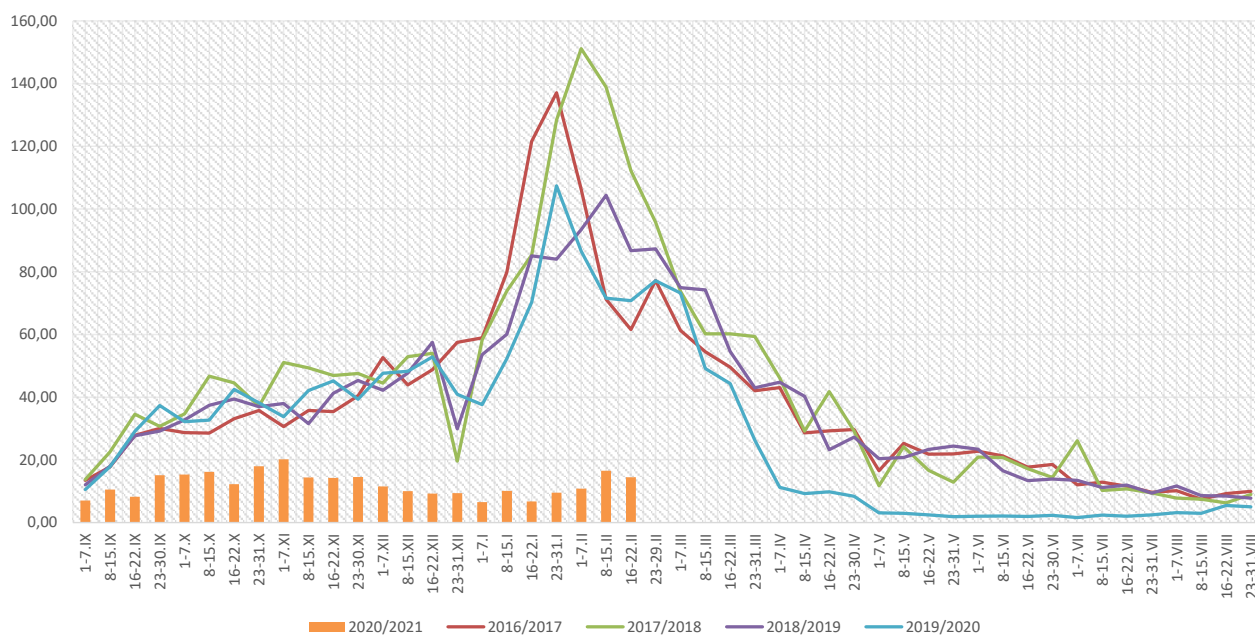

Zapadalność ¹⁾ na grypę i podejrzenia grypy w okresie od 23 lutego 2020 r. do 22 lutego 2021 r. wg wieku i okresowych meldunków

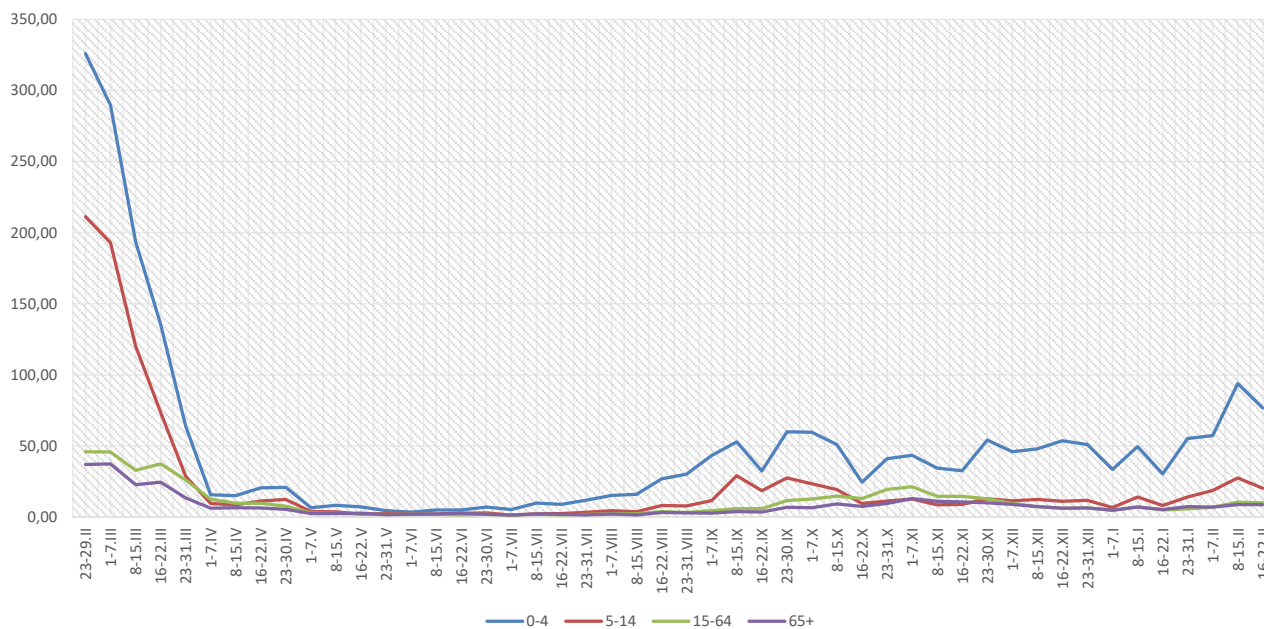

Objaśnienia:

1) Przeciętna dzienna zapadalność na 100 tys. ludności, przy czym ludność wg stanu w dniu:

- 30 czerwca 2019 r. dla meldunków z okresu do 30 września 2020 r.,
- 31 grudnia 2019 r. dla meldunków z okresu od 1 października 2020 r. do 31 grudnia 2020 r.,
- 30 czerwca 2020 r. dla meldunków z okresu od 1 stycznia 2021 r.

Zachorowania i podejrzenia zachorowań na grypę w sezonie epidemicznym 2020/2021 w porównaniu z poprzednimi sezonami wg okresowych meldunków

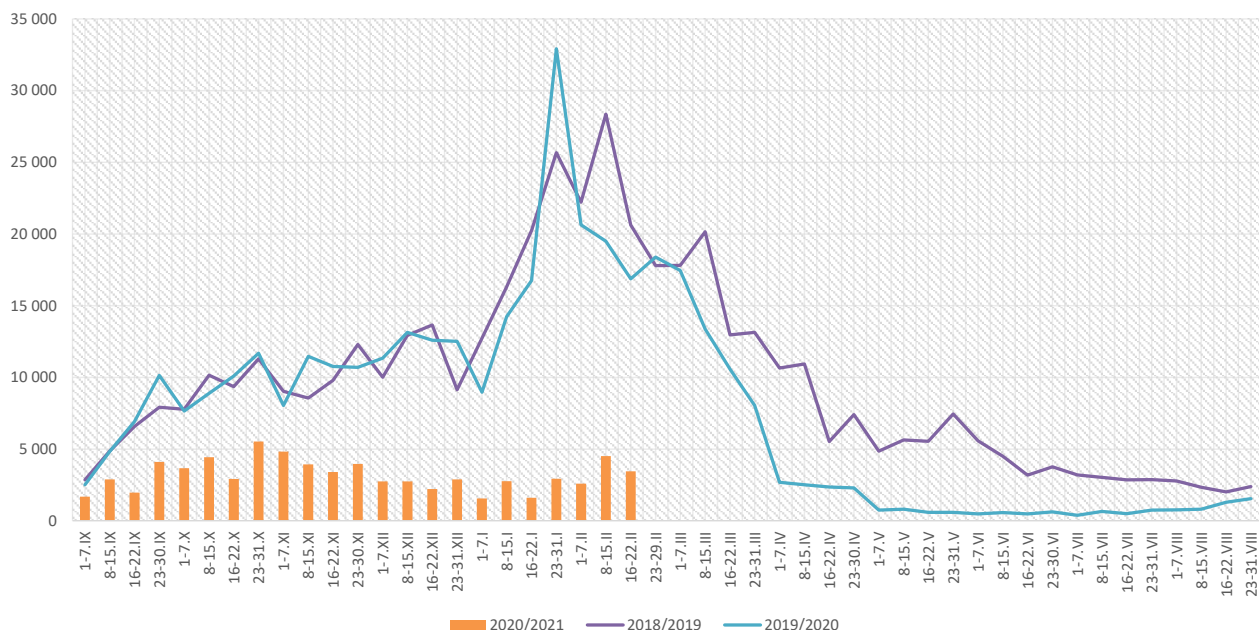

Skierowani do szpitala z powodu grypy lub podejrzenia grypy w okresie od 16 do 22 lutego 2021 r. wg przyczyn i powiatów								
Powiat	Ogółem		Przyczyny skierowania do szpitala ¹⁾					
			objawy ze strony układu krążenia		objawy ze strony układu oddechowego		inne przyczyny	
	liczba	% ²⁾	liczba	% ³⁾	liczba	% ³⁾	liczba	% ³⁾
MAŁOPOLSKA	4	0,12%	0	0,0%	3	75,0%	1	25,0%
bocheński	1	0,21%			1	100,0%		
brzeski								
chrzanowski								
dąbrowski								
gorlicki								
m. Kraków	1	0,11%					1	100,0%
krakowski								
limanowski								
miechowski								
myślenicki								
Nowy Sącz i nowosądecki								
nowotarski								
olkuski								
oświęcimski								
proszowicki	1	0,54%			1	100,0%		
suski								
Tarnów i tarnowski								
wadowicki	1	0,92%			1	100,0%		
wielicki								
tatrzański								

Objaśnienia:

- 1) Jedna osoba może być wykazana w kilku rubrykach.
- 2) W stosunku do ogółu zgłoszonych zachorowań i podejrzeń zachorowań na grypę.
- 3) W stosunku do ogółu osób skierowanych do szpitala z powodu grypy lub podejrzenia grypy.

**Zgony z powodu grypy i podejrzeń grypy w okresie
od 16 do 22 lutego 2021 r. wg wieku i powiatów**

Powiat	Ogółem	Wiek (ukończone lata)			
		0-4	5-14	15-64	65+
MAŁOPOLSKA	-	-	-	-	-
bocheński	-	-	-	-	-
brzeski	-	-	-	-	-
chrzanowski	-	-	-	-	-
dąbrowski	-	-	-	-	-
gorlicki	-	-	-	-	-
m. Kraków	-	-	-	-	-
krakowski	-	-	-	-	-
limanowski	-	-	-	-	-
miechowski	-	-	-	-	-
myślenicki	-	-	-	-	-
Nowy Sącz i nowosądecki	-	-	-	-	-
nowotarski	-	-	-	-	-
olkuski	-	-	-	-	-
oświęcimski	-	-	-	-	-
proszowicki	-	-	-	-	-
suski	-	-	-	-	-
Tarnów i tarnowski	-	-	-	-	-
wadowicki	-	-	-	-	-
wielicki	-	-	-	-	-
tatrzański	-	-	-	-	-

Źródła danych:

Liczby zachorowań, podejrzeń zachorowań oraz zgonów: Dane z okresowych, zbiorczych „Meldunków o zachorowaniach i podejrzaniach zachorowań na grypę”, nadsyłanych do powiatowych stacji sanitarno-epidemiologicznych przez wszystkie jednostki ochrony zdrowia, do których zgłosili się chorzy, oraz dane ze zgłoszeń zgonów nadsyłanych do powiatowych i/lub wojewódzkich stacji sanitarno-epidemiologicznych przez lekarzy, przesyłane przez wojewódzkie stacje sanitarno-epidemiologiczne w formie zagregowanej do Zakładu Epidemiologii NIZP-PZH.

W "Meldunkach" - zgodnie z definicją grypy przyjętą na potrzeby nadzoru nad chorobami zakaźnymi w krajach Unii Europejskiej (Dz.U. L 262 z 27.9.2012) - wykazuje się grypę (rozpoznaną klinicznie i/lub laboratoryjnie) oraz wszystkie rozpoznane klinicznie zachorowania grypopodobne i ostre zakażenia dróg oddechowych spełniające kryteria definicji.

Analiza za okres od 1 stycznia do 22 lutego 2021 r.

Zachorowania i podejrzenia zachorowań na gripę w okresie od 1 stycznia do 22 lutego 2021 r. wg wieku i powiatów

Powiat	Ogółem		Wiek (ukończone lata)							
			0-4		5-14		15-64		65+	
	liczba	zapadalność ¹⁾	liczba	zapadalność ¹⁾	liczba	zapadalność ¹⁾	liczba	zapadalność ¹⁾	liczba	zapadalność ¹⁾
MAŁOPOLSKA	19 391	10,72	5 628	57,08	3 040	15,70	8 542	7,09	2 181	6,99
bocheński	2 482	43,76	786	235,85	343	50,49	1 102	29,15	251	28,56
brzeski	740	14,99	189	73,12	115	20,73	348	10,40	88	11,32
chrzanowski	175	2,66	38	13,29	15	2,41	109	2,50	13	0,99
dąbrowski	610	19,46	154	99,47	112	35,67	261	12,06	83	16,53
gorlicki	171	2,97	32	10,95	20	3,09	90	2,33	29	3,00
m. Kraków	3 007	7,26	1 164	47,92	437	11,52	1 255	4,68	151	1,81
krakowski	847	5,70	214	27,13	126	7,39	428	4,29	79	3,31
limanowski	77	1,10	35	7,66	21	2,33	12	0,26	9	0,96
miechowski	1 482	57,43	252	212,83	200	79,19	793	47,37	237	44,24
myślenicki	1 159	17,10	460	112,02	160	19,43	445	9,69	94	9,88
Nowy Sącz i nowosądecki	287	1,80	79	8,27	51	2,66	140	1,30	17	0,73
nowotarski	369	3,63	157	28,71	75	6,50	96	1,39	41	2,62
olkuski	1 026	17,46	337	132,88	147	25,91	454	11,73	88	7,42
oświęcimski	2	0,02	0	0,00	0	0,00	2	0,04	0	0,00
proszowicki	1 329	58,10	320	290,28	301	130,53	542	35,47	166	39,66
suski	1 188	26,62	161	67,73	144	28,38	579	19,33	304	42,09
Tarnów i tarnowski	2 216	13,50	672	85,94	470	28,10	886	8,00	188	6,52
wadowicki	678	8,00	187	40,31	141	14,77	237	4,16	113	8,31
wielicki	1 204	17,48	288	70,38	119	14,06	609	13,16	188	18,68
tatrzański	342	9,47	103	55,02	43	10,98	154	6,41	42	6,66

ZAPADALNOŚĆ¹⁾ W OKRESIE OD 1 STYCZNIA DO 22 LUTEGO 2021 R. ORAZ W ANALOGICZNYM OKRESIE ROKU POPRIEDZNEGO WG WIEKU

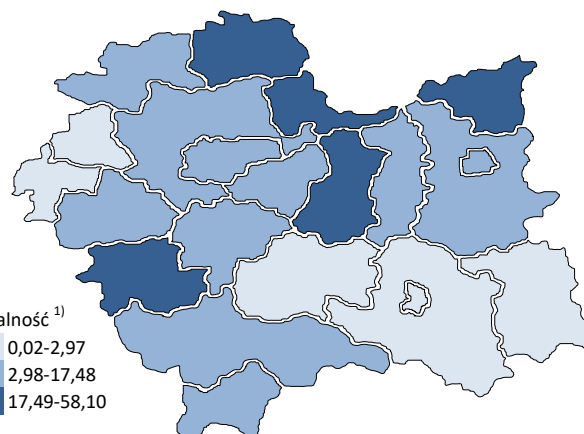
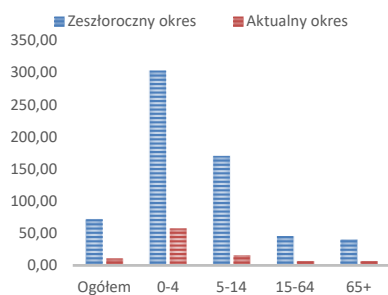

Objaśnienia:

1) Przeciętna dzienna zapadalność na 100 tys. ludności wg stanu w dniu 30 czerwca 2020 r.

Zapadalność ¹⁾ na grypę i podejrzenia grypy w roku 2021 narastająco w porównaniu z poprzednimi latami

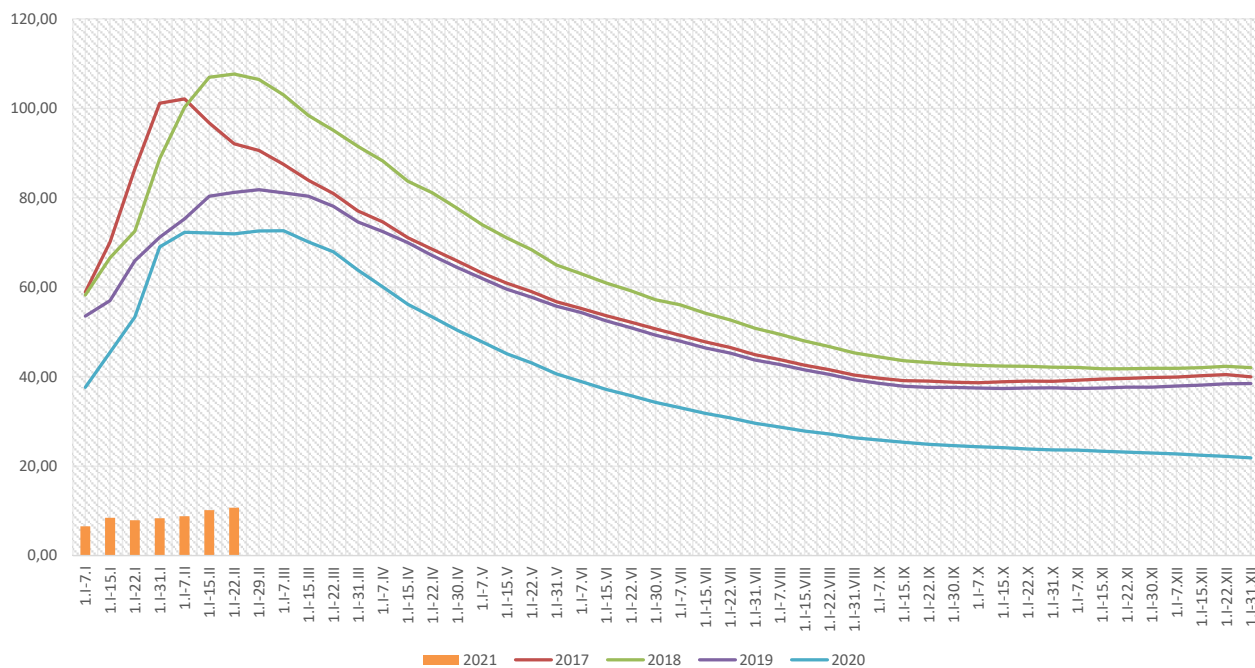

Zapadalność ¹⁾ na grypę i podejrzenia grypy w roku 2021 narastająco wg wieku

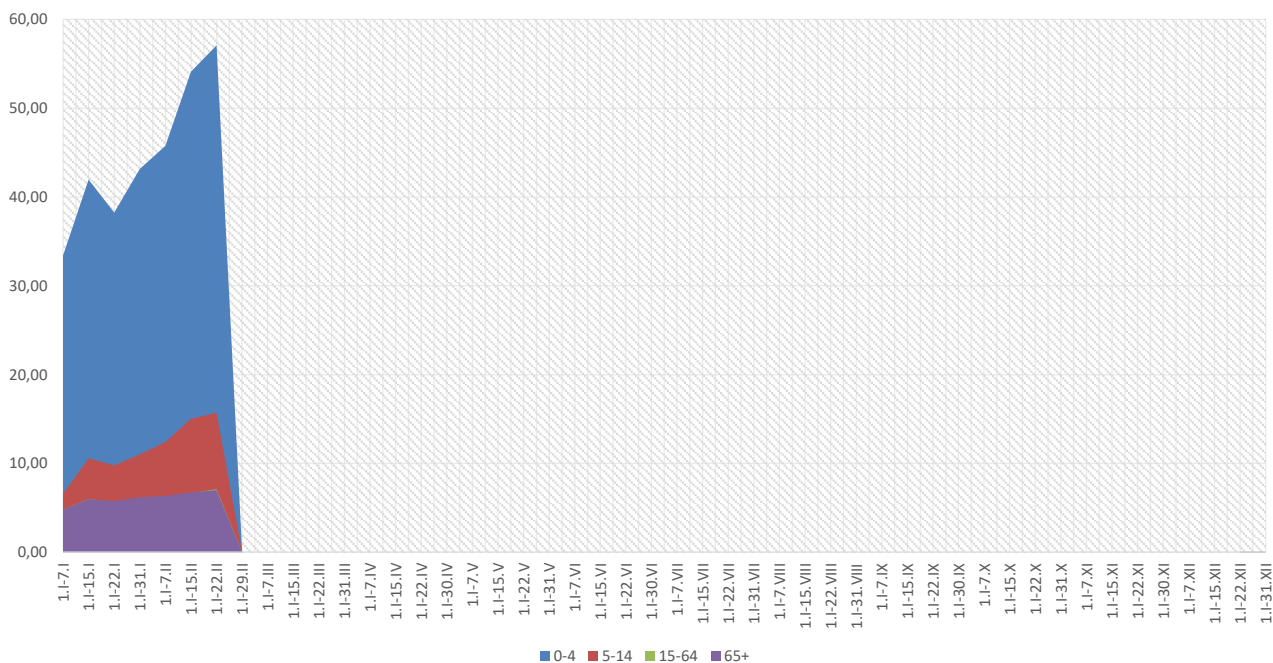

Objaśnienia:

1) Przeciętna dzienna zapadalność na 100 tys. ludności wg stanu w dniu 30 czerwca 2020 r.

Zachorowania i podejrzenia zachorowań na gripę w roku 2021 narastająco w porównaniu z poprzednimi latami

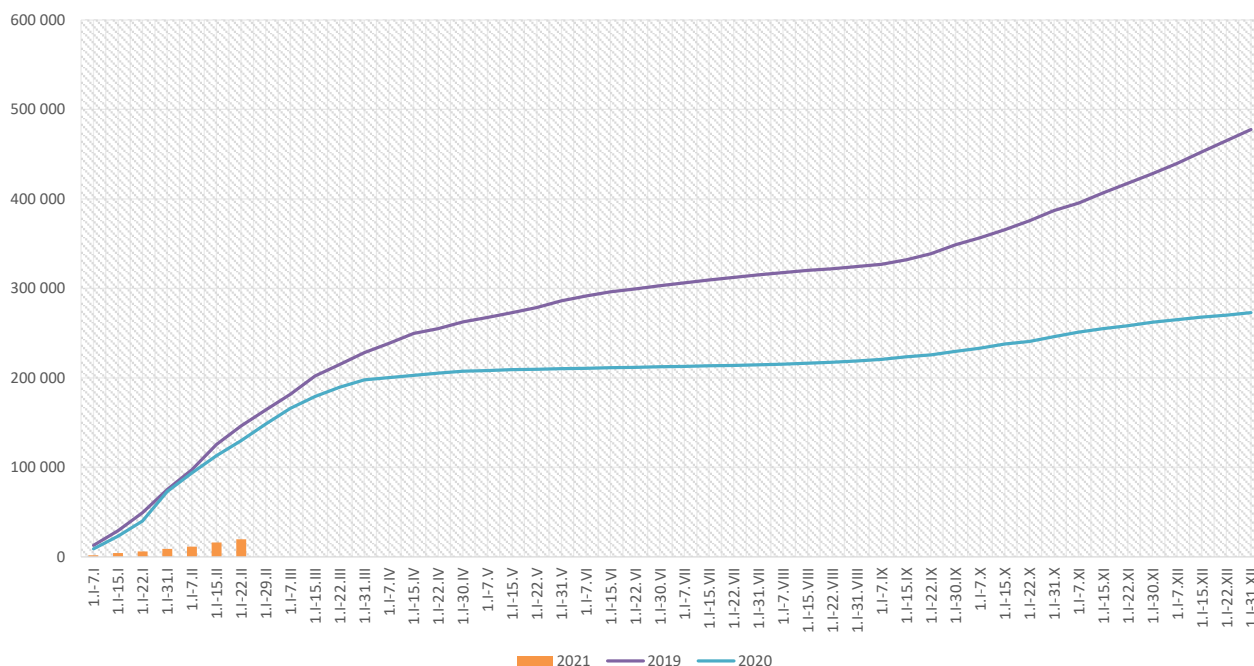

Skierowani do szpitala z powodu grypy lub podejrzenia grypy w okresie od 1 stycznia do 22 lutego 2021 r. wg przyczyn i powiatów								
Powiat	Ogółem		Przyczyny skierowania do szpitala ¹⁾					
			objawy ze strony układu krążenia		objawy ze strony układu oddechowego		inne przyczyny	
	liczba	% ²⁾	liczba	% ³⁾	liczba	% ³⁾	liczba	% ³⁾
MAŁOPOLSKA	24	0,12%	0	0,0%	18	75,0%	6	25,0%
bocheński	5	0,20%			5	100,0%		
brzeski								
chrzanowski								
dąbrowski								
gorlicki								
m. Kraków	2	0,07%			1	50,0%	1	50,0%
krakowski	2	0,24%			2	100,0%		
limanowski								
miechowski								
myślenicki	1	0,09%			1	100,0%		
Nowy Sącz i nowosądecki								
nowotarski								
olkuski								
oświęcimski								
proszowicki	5	0,38%			3	60,0%	2	40,0%
suski								
Tarnów i tarnowski								
wadowicki	5	0,74%			5	100,0%		
wielicki	4	0,33%			1	25,0%	3	75,0%
tatrzański								

Objaśnienia:

- 1) Jedna osoba może być wykazana w kilku rubrykach.
- 2) W stosunku do ogółu zgłoszonych zachorowań i podejrzeń zachorowań na gripę.
- 3) W stosunku do ogółu osób skierowanych do szpitala z powodu grypy lub podejrzenia grypy.

Zgony z powodu grypy i podejrzeń grypy w okresie od 1 stycznia do 22 lutego 2021 r. wg wieku i powiatów					
Powiat	Ogółem	Wiek (ukończone lata)			
		0-4	5-14	15-64	65+
MAŁOPOLSKA	-	-	-	-	-
bocheński	-	-	-	-	-
brzeski	-	-	-	-	-
chrzanowski	-	-	-	-	-
dąbrowski	-	-	-	-	-
gorlicki	-	-	-	-	-
m. Kraków	-	-	-	-	-
krakowski	-	-	-	-	-
limanowski	-	-	-	-	-
miechowski	-	-	-	-	-
myślenicki	-	-	-	-	-
Nowy Sącz i nowosądecki	-	-	-	-	-
nowotarski	-	-	-	-	-
olkuski	-	-	-	-	-
oświęcimski	-	-	-	-	-
proszowicki	-	-	-	-	-
suski	-	-	-	-	-
Tarnów i tarnowski	-	-	-	-	-
wadowicki	-	-	-	-	-
wielicki	-	-	-	-	-
tatrzański	-	-	-	-	-

wykonał: Adrian Papis

Źródła danych:

Liczby zachorowań, podejrzeń zachorowań oraz zgonów: Dane z okresowych, zbiorczych „Meldunków o zachorowaniach i podejrzeniach zachorowań na grypę”, nadsyłanych do powiatowych stacji sanitarno-epidemiologicznych przez wszystkie jednostki ochrony zdrowia, do których zgłosili się chorzy, oraz dane ze zgłoszeń zgonów nadsyłanych do powiatowych i/lub wojewódzkich stacji sanitarno-epidemiologicznych przez lekarzy, przesyłane przez wojewódzkie stacje sanitarno-epidemiologiczne w formie zagregowanej do Zakładu Epidemiologii NIZP-PZH.

W "Meldunkach" - zgodnie z definicją grypy przyjętą na potrzeby nadzoru nad chorobami zakaźnymi w krajach Unii Europejskiej (Dz.U. L 262 z 27.9.2012) - wykazuje się grypę (rozpoznaną klinicznie i/lub laboratoryjnie) oraz wszystkie rozpoznane klinicznie zachorowania grypopodobne i ostre zakażenia dróg oddechowych spełniające kryteria definicji.