



POLSKI ZWIĄZEK MOTOROWY

Członek Międzynarodowych Federacji FIA, FIM, AIT, FICC, UEM

Okręgowy Zespół Działalności Gospodarczej Sp. z o.o.
BIURO CERTYFIKOWANYCH RZECZOZNAWCÓW TECHNIKI SAMOCHODOWEJ,
RUCHU DROGOWEGO, MASZYN I URZADZEŃ

50-422 Wrocław ul. Na Niskich Łąkach, tel. 665 727 013, e-mail: rzeczoznawcy.wroclaw@pzm.pl

Oddziały: 65-609 Zielona Góra, ul. Wiejska 10; tel./fax 68 453 31 31, e-mail: rzeczoznawcy.zielona.gora@pzm.pl

66-400 Gorzów Wlkp., ul. Kosynierów Gdyńskich 78; tel./fax 95 722 36 60, e-mail: gorzow.wielkopolski@pzm.pl

59-300 Lubin, ul. Składowa 1, tel. 76 844 43 04, e-mail: lubin@pzm.pl

58-500 Jelenia Góra, ul. Wolności 57, tel. 75 752 62 85, e-mail: jelenia.gora@pzm.pl

Wycena numer: 5_03_2023_MW

z dnia: 2023/03/16

Wykonawca opinii : Maciej Szurkowski Rzeczoznawca PZM, Mariusz Wójtowicz Asystent

Lubuski Oddział Regionalny Akw MR
w Zielonej Górze

Zleceniodawca: Agencja Restrukturyzacji i Modernizacji Rolnictwa Lubuski Oddział Regionalny

Adres: Al. Zjednoczenia 104, 65-120 Zielona Góra

Wpłynęło
dnia: 2023 -03- 2 0

Zadanie: Określenie wartości rynkowej pojazdu

2772

PODSTAWA WYCENY

L. Dz.

Wycenę sporządzono na podstawie oględzin organoleptycznych przedmiotowego pojazdu, przedłożonej dokumentacji oraz dokumentacji fotograficznej. Oględziny oraz dokumentację fotograficzną wykonał Asystent Rzeczoznawcy PZM Mariusz Wójtowicz dnia 08.03.2023 w Zielonej Górze, w warunkach występujących w miejscu jego udostępnienia.

Wydając niniejszą ocenę techniczną Rzeczoznawca nie bierze odpowiedzialności za wady ukryte przedmiotu oceny oraz wady prawne udostępnionej dokumentacji badanego obiektu.

DANE IDENTYFIKACYJNE POJAZDU

Dane: [T] III-2023

Marka: SUZUKI

Rok produkcji: 2015

Model: Vitara 1.6 VVT MR`15 E6

Wersja: Comfort 4WD

Nr rejestracyjny: WI1293Y

Rodzaj pojazdu: Samochód terenowy

VIN: TSMLYE21S00108388

Nr INFO-EKSPERT	036-00723
Data pierwszej rejestracji	2015/05/06
Wskazanie drogomierza	202560 km
Okres eksploatacji pojazdu (15/05/06-23/03/16)	94 mies.
Kolor powłoki lakierowej, (rodzaj lakieru)	GRAFITOWY 2-warstwowy z efektem metalicznym
Dop. masa całkowita	1730 kg
Rodzaj nadwozia	kombi (uniwersalne) 5 drzwiowe 5 osobowe
Konstrukcja	samośna
Oznaczenie silnika	M16A z VVT
Jednostka napędowa	z zapłonem iskrowym (wtrysk)
Pojemność / Moc silnika	1586 ccm / 88kW (120KM)
Liczba cylindrów / Układ cylindrów / Liczba zaworów	4 / rzędowy / 16
Rodzaj skrzyni biegów	manualna
Rodzaj napędu	4WD (4x4)

Wartość rynkowa brutto wyżej zidentyfikowanego pojazdu, określona na dzień wykonania opinii wynosi:

40700 PLN

w tym VAT (23,0%) 7610,57 PLN

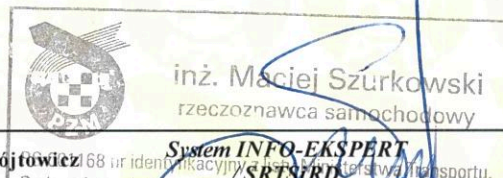

Wykonawca opinii : Maciej Szurkowski Rzeczoznawca PZM, Mariusz Wójtowicz Asystent

Zleceniodawca: Agencja Restrukturyzacji i Modernizacji Rolnictwa Lubuski Oddział Regionalny

Adres: Al. Zjednoczenia 104, 65-120 Zielona Góra

Zadanie: Określenie wartości rynkowej pojazdu

DANE IDENTYFIKACYJNE POJAZDU

Dane: [T] III-2023

Marka: SUZUKI

Rok produkcji: 2015

Model: Vitara 1.6 VVT MR`15 E6

Wersja: Comfort 4WD

Nr rejestracyjny: W11293Y

Rodzaj pojazdu: Samochód terenowy

VIN: TSMLYE21S00108388

Nr INFO-EKSPERT	036-00723
Data pierwszej rejestracji	2015/05/06
Wskazanie drogomierza	202560 km
Okres eksploatacji pojazdu (15/05/06-23/03/16)	94 mies.
Kolor powłoki lakierowej, (rodzaj lakieru)	GRAFITOWY 2-warstwowy z efektem metalicznym
Dop. masa całkow.	1730 kg
Rodzaj nadwozia	kombi (uniwersalne) 5 drzwiowe 5 osobowe
Konstrukcja	samonośna
Oznaczenie silnika	M16A z VVT
Jednostka napędowa	z zapłonem iskrowym (wtrysk)
Pojemność / Moc silnika	1586 ccm / 88kW (120KM)
Liczba cylindrów / Układ cylindrów / Liczba zaworów	4 / rządowy / 16
Rodzaj skrzyni biegów	manualna
Rodzaj napędu	4WD (4x4)

WYPOSAŻENIE STANDARDOWE (2015.02-2017.04)

L.p.	Nazwa elementu wyposażenia	L.p.	Nazwa elementu wyposażenia
1	Drzwi tyłu nadwozia otwierane elektromagnetycznie	30	Sterowanie telefonem w kierownicy
2	Filtr p/pyłkowy	31	Sygnalizacja niezapiętych pasów przednich i tylnych
3	Głośniki 4 szt.	32	Sygnalizacja otwartych drzwi
4	Immobilizer	33	Sygnalizacja pozostawienia kluczyków w stacyjce
5	Klamki wewnętrzne w kolorze czarnym	34	Sygnalizacja pozostawienia włączonych świateł
6	Klamki zewnętrzne w kolorze czarnym	35	System elektronicznej kontroli toru jazdy ESP
7	Klimatyzacja	36	System ENG A-Stop
8	Kolumna kierownicy regulowana	37	System kontroli ciśnienia w oponach
9	Kurtyny powietrzne boczne	38	System kontroli trakcji
10	Lusterka zewnętrzne regulowane elektrycznie	39	System wspomagania nagłego hamowania BAS
11	Lusterka zewnętrzne w kolorze czarnym	40	System wspomagania ruszania pod górę HHC
12	Mocowanie fotelika dziecięcego ISOFIX na tylnych skrajnych siedzeniach	41	System wspomagania zjazdu ze wzniesienia HDC
13	Napinacze pasów bezpieczeństwa tylnych skrajnych siedzeń	42	Szyby atermiczne
14	Napinacze przednich pasów bezpieczeństwa z kontrolą naciągu	43	Szyby przednie regulowane elektrycznie
15	Obrotomierz	44	Światła do jazdy dziennej
16	Oparcie siedzeń tylnych dzielone asymetrycznie	45	Światła z regulacją kąta pochylenia
17	Oslona chłodnicy w kolorze czarnym	46	Tapicerka tekstylna
18	Oslony nadkoli	47	Tarcze kół stalowe 16"
19	Oslony progów	48	Wskaźnik temperatury zewnętrznej
20	Oslony zderzaków	49	Wspomaganie układu kierowniczego elektryczne
21	Poduszka powietrzna kierowcy	50	Wycieraczka szyby tylnej
22	Poduszka powietrzna kolanowa kierowcy	51	Wykończenie boczne błotników przednich w kolorze czarnym
23	Poduszka powietrzna pasażera z możliwością odłączenia	52	Wykończenie wnętrza w kolorze czarnym
24	Poduszki powietrzne boczne przednie	53	Wyświetlacz wielofunkcyjny
25	Przełącznik napędu ALLGRIP (AUTO-SPORT-	54	Zabezpieczenie drzwi tylnych przed otwarciem od

RS 001168 nr identyfikacyjny z listy Ministerstwa Transportu,

Budownictwa i Gospodarki Morskiej i Żeglowności

Wydział Geodezji i Kartografii, ul. Piłsudskiego 21, 65-120 Zielona Góra, tel. 71 374 21 00, fax 71 374 21 01, e-mail: biuro@szurkowski.pl

System INFO-EKSPERT

ZSRISRD

	SNOW-LOCK)	wewnątrz
26	Radioodtwarzacz CD + MP3	55 Zamek centralny zdalnie sterowany
27	Reflektory projekcyjne	56 Zestaw głośnomówiący "Bluetooth"
28	Relingi dachowe czarne	57 Zestaw naprawczy opon
29	Sterowanie systemem audio w kierownicy	58 Złącze "USB"

Lp. Nazwa pakietu / elementu pakietu wyposażenia standardowego

- 1 ABS + EBD - system dystrybucji siły hamowania
ABS - system zapobiegający blokowaniu kół
System dystrybucji siły hamowania elektroniczny EBD
- 2 Fotele przednie z regulacją wysokości
Fotel kierowcy z regulacją wysokości
Fotel pasażera z regulacją wysokości

WYPOSAŻENIE DODATKOWE

Lp.	Nazwa elementu wyposażenia	Wartość [PLN]
1	Lakier metalizowany	1 090

OPIS ZAMONTOWANEGO W POJEŹDZIE OGUMIENIA

Koło	Marka, typ	Bieżnik [mm]	Zużycie [%]
Przednie lewe:	*BRIDGESTONE 215/65 R16 98H BLIZZAK LM 30	4,0	71
Przednie prawe:	*BRIDGESTONE 215/65 R16 98H BLIZZAK LM 30	2,5	89
Tylne lewe:	*BRIDGESTONE 215/65 R16 98H BLIZZAK LM 30	4,0	71
Tylne prawe:	*BRIDGESTONE 215/65 R16 98H BLIZZAK LM 30	3,0	83

KOREKTY

WARTOŚĆ BAZOWA BRUTTO (94 mies.)	49 400 PLN
KOREKTA ZA WYPOSAŻENIE DODATKOWE	1 090 PLN

Wyposażenie pojazdu powoduje powiększenie wartości pojazdu, gdy jest wyposażeniem ponadstandardowym oraz jest sprawne, czyli zdolne do spełnienia swojej funkcji. Wielkość korekty wartości bazowej, związanej z wyposażeniem dodatkowym pojazdu została określona na podstawie udziału tego wyposażenia w wartości standardowo wyposażonego nowego pojazdu z uwzględnieniem amortyzacji pojazdu i zwiększonej amortyzacji jego wyposażenia.

KOREKTA ZA PRZEBIEG	- 8 539 PLN
---------------------	-------------

Korekta uwzględni wpływ przebiegu pojazdu na jego wartość. Wartość bazowa została określona dla przebiegu normatywnego 118 000 km. Zweryfikowany przebieg wycenianego pojazdu jest większy od normatywnego o 84 560 km. Powoduje to zastosowanie korekty wartości w wysokości -16,91%.

KOREKTA ZA OGUMIENIE	- 816 PLN
----------------------	-----------

Korekta uwzględni wpływ stanu ogumienia na wartość pojazdu. Zużycie poszczególnych opon zostało określone z uwzględnieniem zmierzonej wysokości ich bieżnika. Punktem odniesienia jest zużyciu 50%.

KOREKTY RÓŻNE	- 419 PLN
---------------	-----------

W tym:	[%]	Wart. [PLN]
Stan utrzymania i dbałość o pojazd	-1,0	- 419

Stan utrzymania i dbałość o pojazd mogą mieć wpływ na wartość rynkową pojazdu w przypadku, gdy stan wycenianego pojazdu istotnie odbiega od dobrego, odpowiedniego dla danego okresu eksploatacji i przebiegu. Stwierdzony ponadprzeciętnie dobry stan świadczący o wyjątkowej dbałości o pojazd może stanowić podstawę korekty dodatniej wartości, stan gorszy od typowego dobrego - podstawę do korekty ujemnej.

KOMENTARZ

W pojeździe stwierdzono: zabrudzenie tapicerki tylnej kanapy, zarysowania lakieru na zderzaku przernim i tylnym, pęknięcie atrapy przedniego zderzaka, uszkodzone wygłuszenie pokrywy silnika.

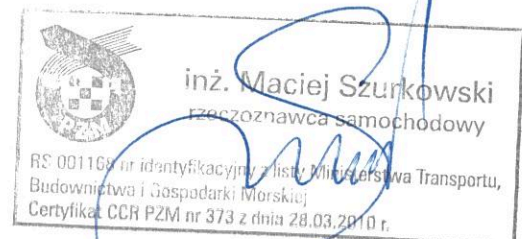

Wartość rynkowa brutto wyżej zidentyfikowanego pojazdu, określona na dzień wykonania opinii wynosi:

40700 PLN

(słownie: czterdzieści tysięcy siedemset złotych)

w tym VAT (23,0%) 7610,57 PLN

Wartość określono na podstawie:

- notowań wartości rynkowych z bazy pojazdów "Komputerowego Systemu INFO-EKSPERT" na III-2023 zaakceptowanych przez wykonawcę opinii,
- korekt mających wpływ na wartość pojazdu.



DOKUMENTACJA FOTOGRAFICZNA

do wyceny nr: 5_03_2023_MW

z dnia: 2023/03/16

DANE IDENTYFIKACYJNE POJAZDU

Dane: [T] III-2023

Marka: SUZUKI

Rok produkcji: 2015

Model: Vitara 1.6 VVT MR`15 E6

Wersja: Comfort 4WD

Nr rejestracyjny: W11293Y

Rodzaj pojazdu: Samochód terenowy



Fot. 1



Fot. 2



Fot. 3



Fot. 4



Fot. 5



Fot. 6



inż. Maciej Szurkowski
Rzeczoznawca samochodowy

RS 001168 nr identyfikacyjny z listy Międzynarodowego Transportu,

Budownictwa i Gospodarki Wschodowej
System INFO-EKSPERT
SRTSiRD

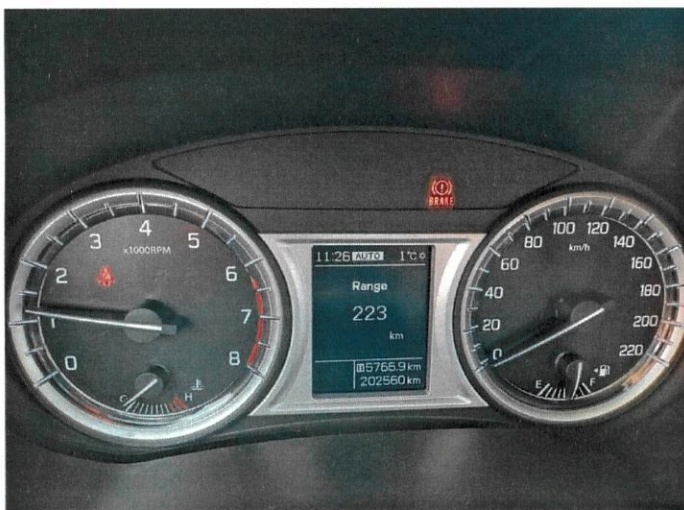

Fot. 7



Fot. 8

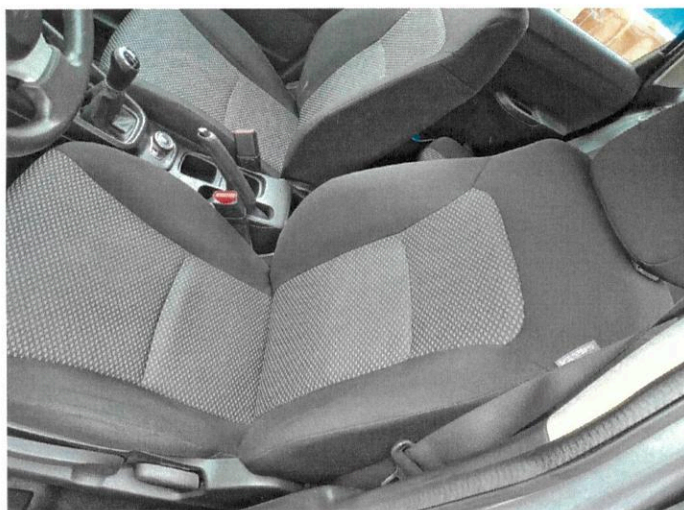

Fot. 9



Fot. 10



Fot. 11



Fot. 12

inż. Maciej Szurkowski
rzeczoznawca samochodowy
RS 001168 nr identyfikacyjny z listy Ministerstwa Transportu,
Budownictwa i Gospodarki Morskiej i Żeglowności,
Certyfikat CCN PZM nr 373 z dnia 28.03.2010 r.



Fot. 13

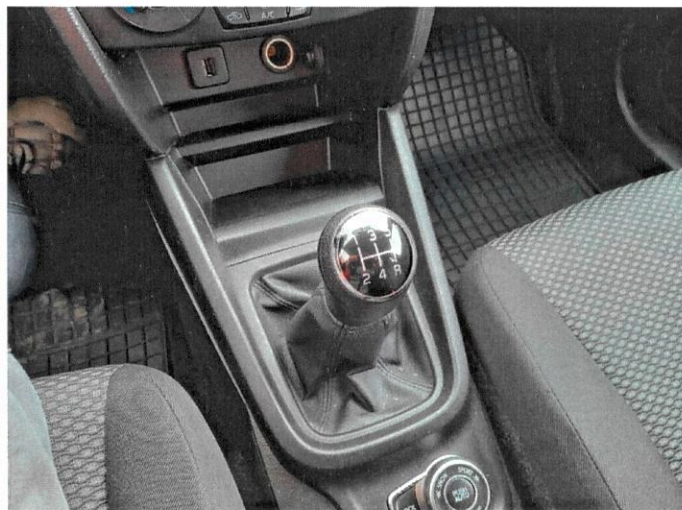

Fot. 14



Fot. 15



Fot. 16



Fot. 17



Fot. 18

inż. Maciej Szurkowski
 rzeczoznawca samochodowy
 RS 001168 nr identyfikacyjny z listy Ministerstwa Transportu,
 Budownictwa i Gospodarki Morskiej
 Certyfikat CCR PZM nr 373 z dnia 28.03.2010 r.



Fot. 19



Fot. 20



Fot. 21



Fot. 22



Fot. 23



Fot. 24

inż. Maciej Szurkowski
 rzeczoznawca samochodowy
 RS 001168 - identyfikacyjny z listy Ministerstwa Transportu,
 Budownictwa i Gospodarki Morskiej
 Certyfikat CCR PZM nr 373 z dnia 28.03.2010 r.

ARKUSZ BADANIA POWŁOKI LAKIEROWEJ

do wyceny nr: 5_03_2023_MW

z dnia: 2023/03/16

Wykonawca opinii : Maciej Szurkowski Rzeczoznawca PZM, Mariusz Wójtowicz Asystent

Zleceniodawca: Agencja Restrukturyzacji i Modernizacji Rolnictwa Lubuski Oddział Regionalny

Adres: Al. Zjednoczenia 104, 65-120 Zielona Góra

Zadanie: Określenie wartości rynkowej pojazdu

DANE IDENTYFIKACYJNE POJAZDU

Dane: [T] III-2023

Marka: SUZUKI

Rok produkcji: 2015

Model: Vitara 1.6 VVT MR`15 E6

Wersja: Comfort 4WD

Nr rejestracyjny: WI1293Y

Rodzaj pojazdu: Samochód terenowy

OPIS POWŁOKI LAKIEROWEJ

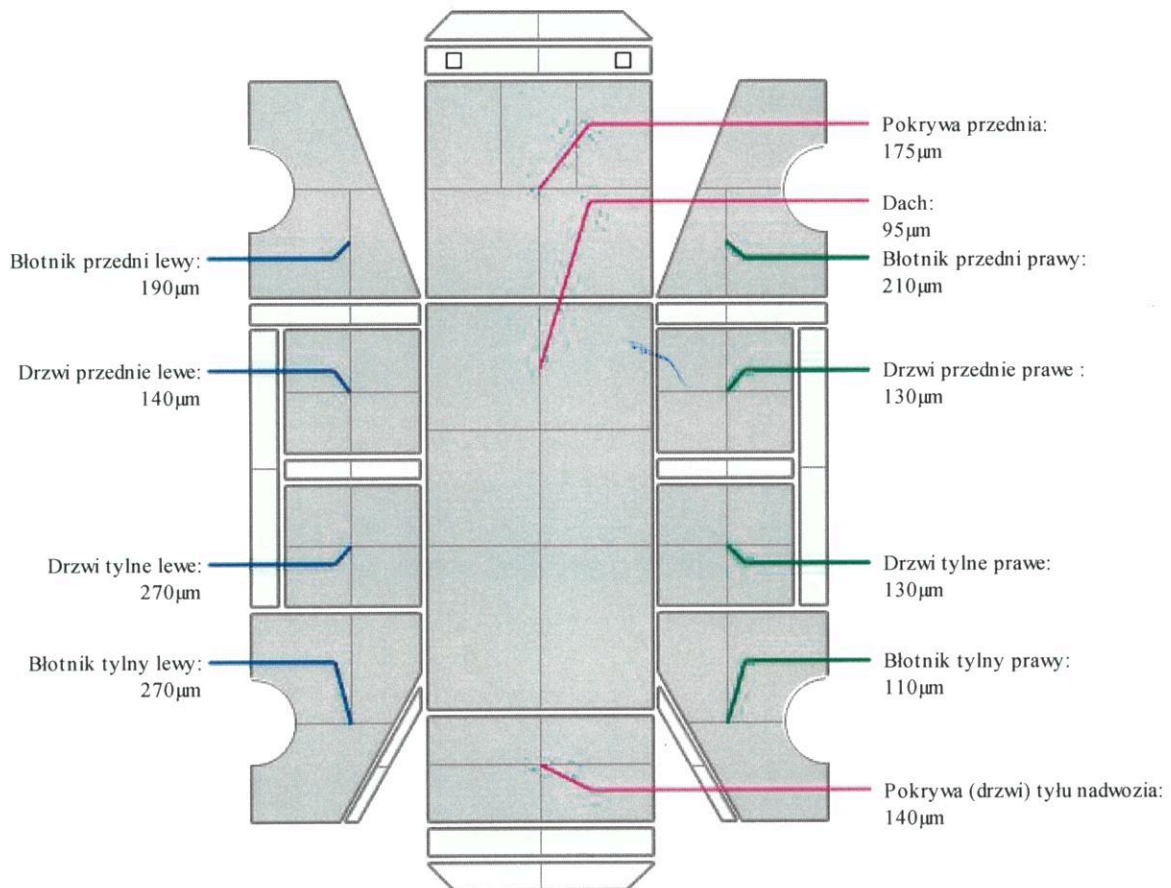

inż. Maciej Szurkowski
Rzeczoznawca samochodowy
RS 001168 nr identyfikacyjny z listy Ministerstwa Transportu,
Budownictwa i Gospodarki Morskiej
Certyfikat CCR PZM nr 373 z dnia 29.03.2010 r.