

# MINISTERSTWO ROLNICTWA I ROZWOJU WSI

## ZINTEGROWANY SYSTEM ROLNICZEJ INFORMACJI RYNKOWEJ - (ZSRIR)

(podstawa prawna: ustawa o rolniczych badaniach rynkowych z dnia 30 marca 2001 r.)

WYDZIAŁ INFORMACJI RYNKOWEJ I STATYSTYKI ROLNEJ

### Rynek wołowiny i cielęciny

(informacja tygodniowa<sup>1</sup>)

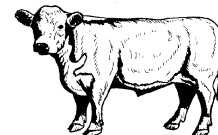

NR 09/2020

Czwartek, 05 marca 2020 r.

Notowania<sup>2</sup> w okresie: 24.02.2020r. – 01.03.2020r.

### 1. Ceny zakupu bydła rzeźnego w Polsce

Tablica 1. Zbiorcze zestawienie danych dotyczących zakupionego bydła rzeźnego w ubojniach w kraju

| POLSKA                |                     |                        |                        |                 |        |                            |                    |                                    |                 |             |
|-----------------------|---------------------|------------------------|------------------------|-----------------|--------|----------------------------|--------------------|------------------------------------|-----------------|-------------|
| Kategoria bydła       | CENA ZAKUPU*        |                        |                        |                 |        | Średnia masa tuszy ciepłej |                    | Liczba sztuk<br>Zmiana tyg.<br>[%] | Struktura skupu |             |
|                       | wg w.ż.*<br>[zł/kg] | dla mpc**<br>[zł/tonę] | dla mps**<br>[zł/tonę] | Zmiana ceny [%] |        | [kg]                       | Zmiana tyg.<br>[%] |                                    | [%]             | Zmiana tyg. |
|                       | 2020-03-01          | 2020-03-01             | 2020-03-01             | tyg.            | roczna | 2020-03-01                 | [%]                |                                    | 2020-03-01      | [w pkt.%]   |
|                       | <b>Bydło ogółem</b> | 6,31                   | 12 178                 | 12 422          | -0,2   | -4,3                       | 327,1              | 0,8                                | 6,6             | 100,0       |
| bydło 8-12 m-cy (Z)   | 6,40                | 11 879                 | 12 117                 | -1,0            | -10,4  | 252,8                      | 5,7                | -14,3                              | 0,1             | 0,0         |
| byki 12-24 m-ce (A)   | 6,78                | 12 722                 | 12 976                 | 0,0             | -5,5   | 356,7                      | 0,9                | 5,5                                | 41,7            | -0,4        |
| byki > 24 m-cy (B)    | 6,73                | 12 625                 | 12 877                 | 0,0             | -4,9   | 387,7                      | 0,6                | 7,2                                | 9,3             | 0,1         |
| wolce > 12 m-cy (C)   | --                  | --                     | --                     | --              | --     | --                         | --                 | --                                 | --              | --          |
| krowy (D)             | 5,03                | 10 334                 | 10 541                 | -0,8            | -2,4   | 289,4                      | 0,4                | 5,2                                | 27,4            | -0,3        |
| jałówki > 12 m-cy (E) | 6,71                | 12 961                 | 13 220                 | -0,5            | -1,5   | 291,9                      | 1,6                | 10,4                               | 21,5            | 0,7         |

\* - jest to cena netto (bez VAT) zapłacona dostawcom bydła za dostarczony do rzeźni pełnowartościowy żywiec wołowy na bazie franco zakład. Cena ta zawiera również wszelkie dodatkowe płatności (premie, nagrody itp.) niezależnie od okresu w jakim zostały wypłacone.

\*\* - w.ż. - waga żywa ( cenę za wagę żywą wyliczono stosując średnie wskaźniki wydajności rzeźnej uzyskane w Polsce (średnia ważona) w latach 2011-2015: bydło ogółem - 0,518 (było 0,507); byki do 2 lat - 0,539 (było 0,550); byki > 2 lat - 0,535 (było 0,520); wolce - 0,54 (było 0,540); krowy - 0,465 (było 0,478) i jałówki - 0,516 (było 0,530),

mpc - masa poubojowa ciepła, mps - masa poubojowa schłodzona,

\*\*\* z uwagi na ustawy o obowiązek nieidentyfikowalności danych, ceny nie podano

Źródło: Zintegrowany System Rolniczej Informacji Rolniczej (ZSRIR – MRiRW)

<sup>1</sup> Wersja biuletynu z prezentacją graficzną danych publikowana jest w ostatnim tygodniu każdego miesiąca.

<sup>2</sup> Badanie cen zakupu i cen sprzedaży w zakładach mięsnych prowadzone jest na reprezentatywnej próbie. Ceny zakupu rejestrowane są dla klas SEUROP wg Rozporządzenia Parlamentu Europejskiego i Rady (UE) nr 1308/2013 z dnia 17 grudnia 2013 r. ustanawiającego wspólną organizację rynków produktów rolnych oraz uchylającego rozporządzenia Rady (EWG) nr 922/72, (EWG) nr 234/79, (WE) nr 1037/2001 i (WE) nr 1234/2007 (Dz. Urz. UE L 347 z 20.12.2013, z późn. zm.) i wg Rozporządzenia wykonawczego Komisji (UE) 2017/1184 z dnia 20 kwietnia 2017 r. ustanawiającego zasady stosowania rozporządzenia Parlamentu Europejskiego i Rady (UE) nr 1308/2013 w odniesieniu do unijnych skal klasyfikacji tusz wołowych, wieprzowych i baranich oraz raportowania cen rynkowych niektórych kategorii tusz i żywych zwierząt (Dz. Urz. UE L 171 z 04.07.2017) oraz rozporządzenia Ministra Rolnictwa i Rozwoju Wsi z dnia 4 lutego 2009 r. w sprawie szczegółowego sposobu oznaczania klasy jakości handlowej tusz wołowych (Dz.U. Nr 28, poz. 180 z późn. zm.). Ceny zakupu rejestrowane są dla masy poubojowej schłodzonej.

Badanie cen targowiskowych prowadzone jest na targowiskach na których dokonywany jest obrót bydłem a ceny rejestrowane są jako średnie arytmetyczne zrealizowanych transakcji

Wykorzystanie możliwe z dokładnym podaniem źródła

Z i n t e g r o w a n y S y s t e m  
R o l n i c z e j I n f o r m a c j i R y n k o w e j

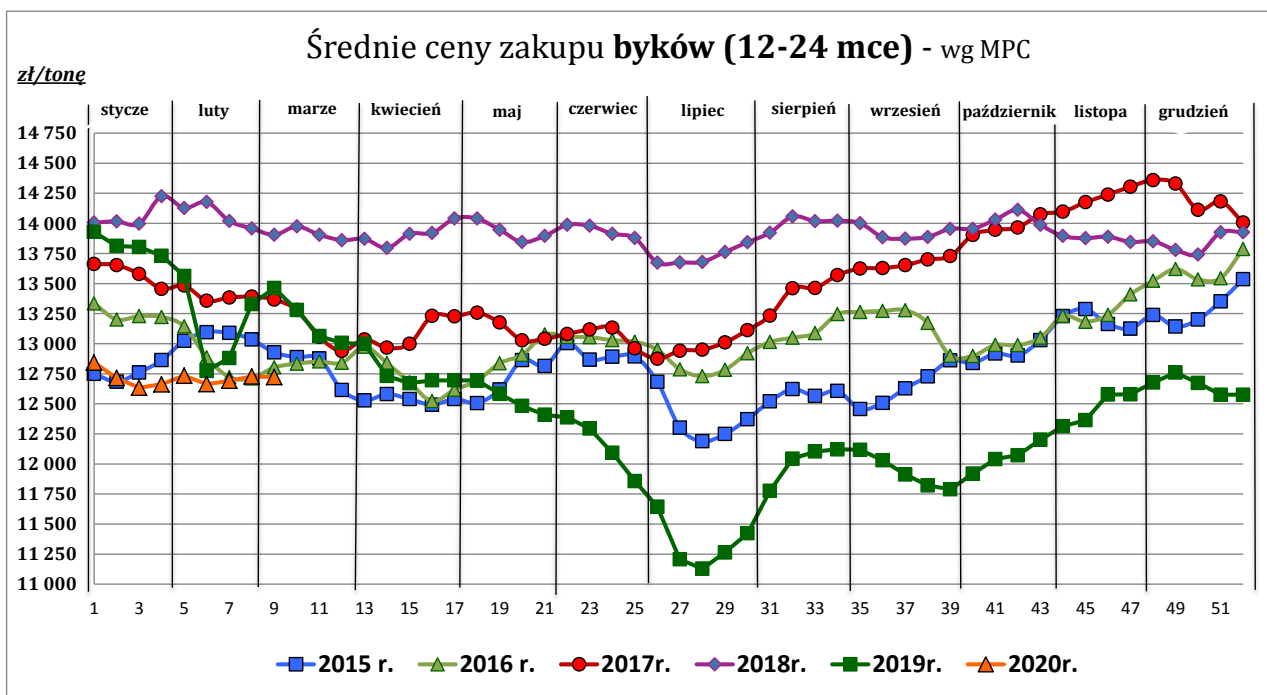
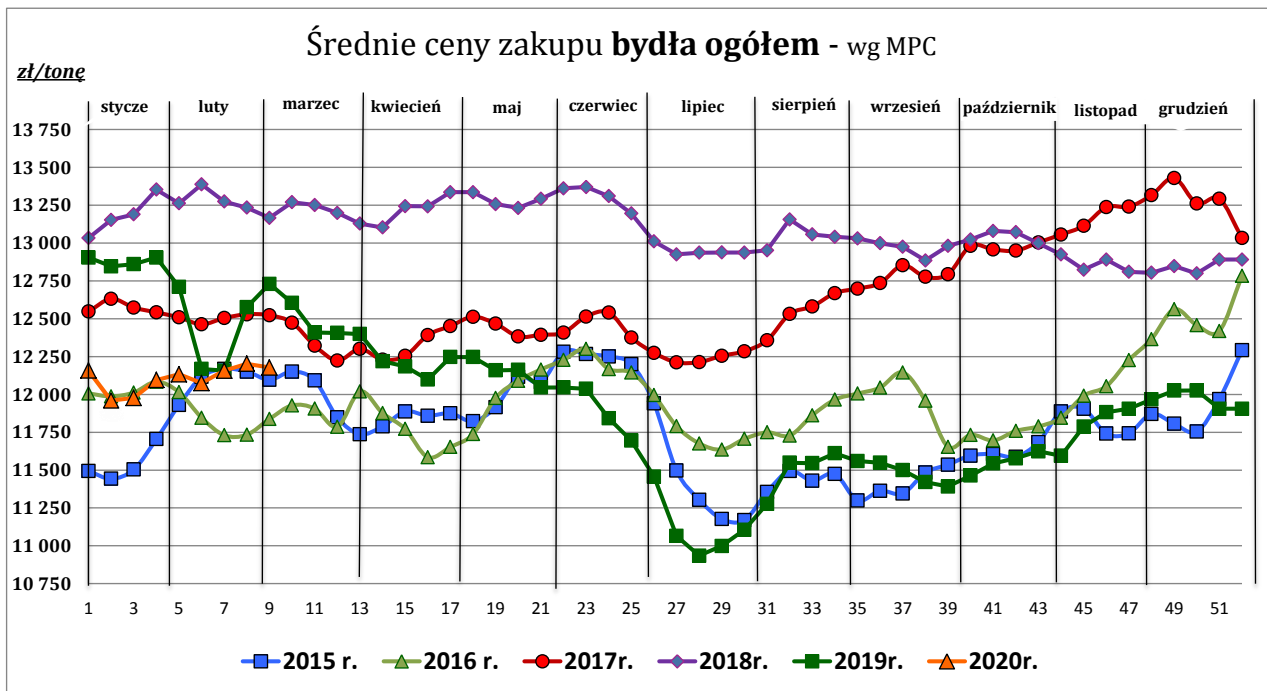

Wykorzystanie możliwe z dokładnym podaniem źródła

**Zintegrowany System  
Rolniczej Informacji Rynkowej**

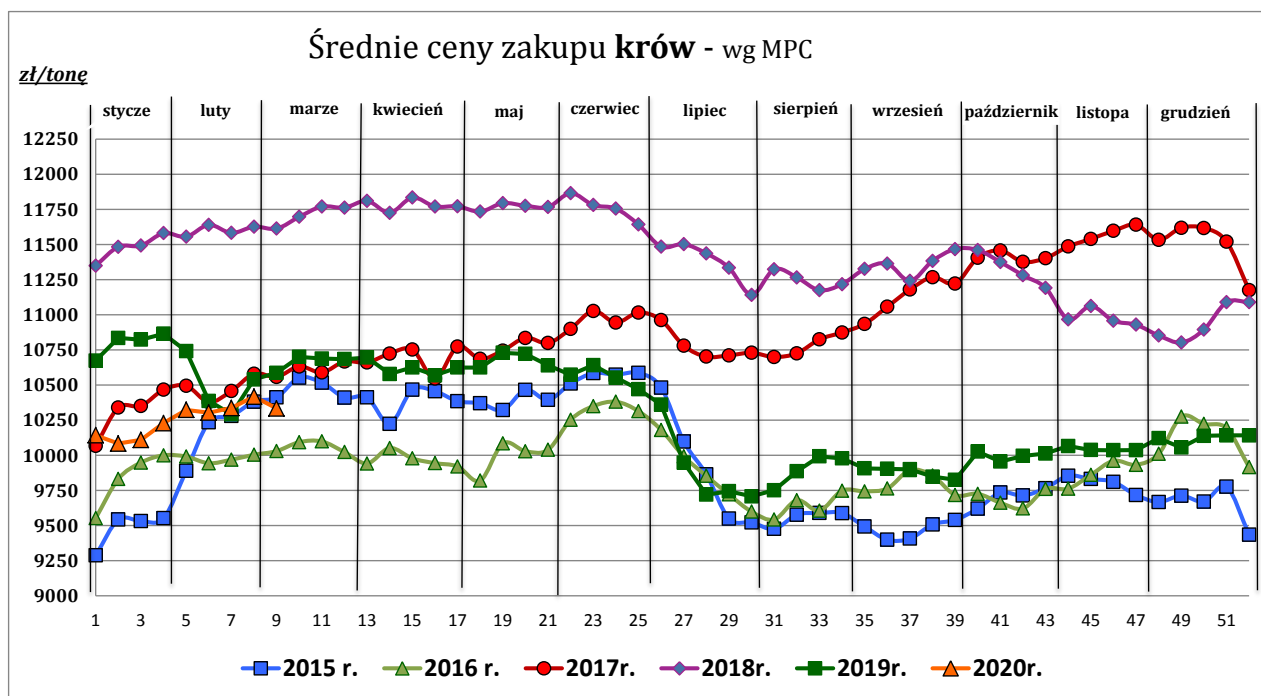
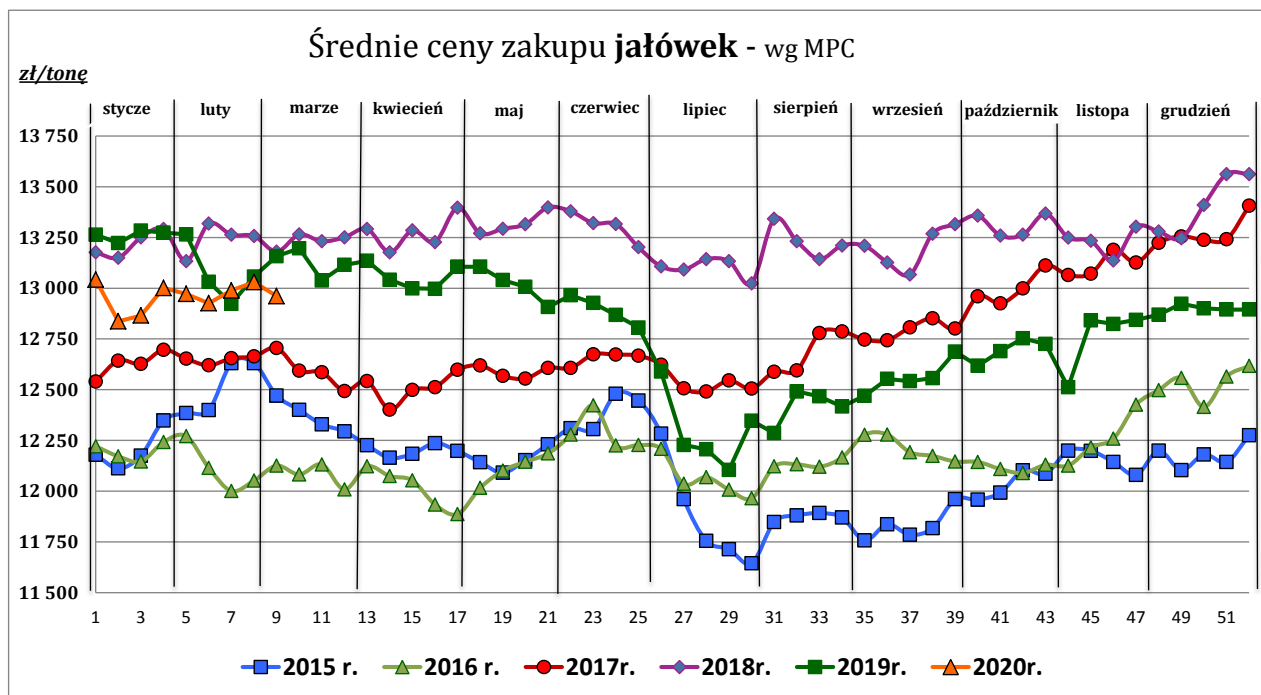

Źródło: Zintegrowany System Rolniczej Informacji Rynkowej (ZSRIR – MRiRW)

**Tablica 2. Zbiorcze zestawienie danych dotyczących zakupu bydła rzeźnego wg makroregionów**

| <b>MAKROREGION</b>    |                 |                   |                   |                 |                    |                              |                               |                  |                       |
|-----------------------|-----------------|-------------------|-------------------|-----------------|--------------------|------------------------------|-------------------------------|------------------|-----------------------|
| Kategoria bydła       | Cena zakupu     |                   |                   |                 | Średnia tuszy [kg] | masa cieplej Zmiana tyg. [%] | Zmiana tyg. poziomu uboju [%] | Struktura zakupu |                       |
|                       | wg w.ż. [zł/kg] | dla mpc [zł/tonę] | dla mps [zł/tonę] | Zmiana tyg. [%] |                    |                              |                               | [%]              | Zmiana tyg. [w pkt.%] |
|                       | 2020-03-01      | 2020-03-01        | 2020-03-01        |                 | 2020-03-01         | tyg. [%]                     |                               | 2020-03-01       |                       |
| <b>Centralny</b>      |                 |                   |                   |                 |                    |                              |                               |                  |                       |
| <b>Bydło ogółem</b>   | <b>6,35</b>     | <b>12 257</b>     | <b>12 502</b>     | <b>-0,7</b>     | <b>330,1</b>       | <b>2,0</b>                   | <b>10,8</b>                   | <b>100,0</b>     | <b>-</b>              |
| bydło 8-12 m-cy (Z)   | 6,43            | 11 930            | 12 168            | 0,3             | 266,7              | 31,5                         | 28,6                          | 0,1              | 0,0                   |
| byki 12-24 m-ce (A)   | 6,81            | 12 769            | 13 024            | 0,0             | 355,7              | 0,9                          | 12,3                          | 43,2             | 0,6                   |
| byki > 24 m-cy (B)    | 6,75            | 12 661            | 12 914            | 0,1             | 389,3              | 1,0                          | 26,7                          | 11,3             | 1,4                   |
| wolce > 12 m-cy (C)   | --              | --                | --                | --              | --                 | --                           | --                            | --               | --                    |
| krowy (D)             | 4,99            | 10 238            | 10 443            | -2,5            | 290,8              | 2,8                          | 10,2                          | 24,4             | -0,1                  |
| jałówki > 12 m-cy (E) | 6,75            | 13 025            | 13 285            | -0,8            | 291,7              | 1,5                          | 1,6                           | 21,1             | -1,9                  |
| <b>Południowy</b>     |                 |                   |                   |                 |                    |                              |                               |                  |                       |
| <b>Bydło ogółem</b>   | <b>6,34</b>     | <b>12 234</b>     | <b>12 478</b>     | <b>0,1</b>      | <b>324,7</b>       | <b>-0,6</b>                  | <b>1,0</b>                    | <b>100,0</b>     | <b>-</b>              |
| bydło 8-12 m-cy (Z)   | 6,37            | 11 822            | 12 059            | -1,8            | 238,9              | -7,1                         | -35,7                         | 0,1              | -0,1                  |
| byki 12-24 m-ce (A)   | 6,77            | 12 699            | 12 953            | -0,1            | 357,1              | 1,0                          | -3,4                          | 43,0             | -1,9                  |
| byki > 24 m-cy (B)    | 6,74            | 12 637            | 12 890            | -0,2            | 382,1              | 0,4                          | -19,6                         | 7,1              | -1,8                  |
| wolce > 12 m-cy (C)   | --              | --                | --                | --              | --                 | --                           | --                            | --               | --                    |
| krowy (D)             | 5,13            | 10 536            | 10 746            | 0,6             | 287,6              | -1,5                         | 3,2                           | 27,3             | 0,6                   |
| jałówki > 12 m-cy (E) | 6,74            | 13 015            | 13 276            | 0,0             | 290,0              | 1,2                          | 17,9                          | 22,5             | 3,2                   |
| <b>Północny</b>       |                 |                   |                   |                 |                    |                              |                               |                  |                       |
| <b>Bydło ogółem</b>   | <b>5,78</b>     | <b>11 152</b>     | <b>11 375</b>     | <b>2,6</b>      | <b>318,3</b>       | <b>0,6</b>                   | <b>11,7</b>                   | <b>100,0</b>     | <b>-</b>              |
| bydło 8-12 m-cy (Z)   | --              | --                | --                | --              | --                 | --                           | --                            | --               | --                    |
| byki 12-24 m-ce (A)   | 6,54            | 12 266            | 12 512            | 0,7             | 366,9              | 0,0                          | 32,3                          | 21,3             | 3,3                   |
| byki > 24 m-cy (B)    | 6,46            | 12 124            | 12 366            | 1,4             | 402,9              | -6,9                         | 30,6                          | 7,5              | 1,1                   |
| wolce > 12 m-cy (C)   | --              | --                | --                | --              | --                 | --                           | --                            | --               | --                    |
| krowy (D)             | 4,88            | 10 020            | 10 220            | 0,3             | 290,8              | -1,3                         | -4,8                          | 52,0             | -9,1                  |
| jałówki > 12 m-cy (E) | 6,26            | 12 085            | 12 327            | 1,9             | 305,8              | 4,2                          | 47,5                          | 19,2             | 4,6                   |

\*- z uwagi na ustawowy obowiązek nieidentyfikowalności danych, ceny nie podano

\*\* - z uwagi na brak porównywalności w obecnym tygodniu, danych nie podano

**Makroregiony skupu bydła oraz sprzedaży wołowiny w cwieńtuszach**

| Nazwa makroregionu | Województwa wchodzące w skład makroregionu  |
|--------------------|---|
| <b>centralny</b>   | kujawsko-pomorskie, mazowieckie, łódzkie, wielkopolskie, lubuskie                     |
| <b>południowy</b>  | lubelskie, małopolskie, podkarpackie, świętokrzyskie, dolnośląskie, opolskie, śląskie |
| <b>północny</b>    | podlaskie, pomorskie, warmińsko-mazurskie, zachodnio-pomorskie                        |

Wykorzystanie możliwe z dokładnym podaniem źródła

**Zintegrowany System  
Rolniczej Informacji Rynkowej**

## 2. Ceny sprzedaży wołowiny w Polsce

**Tablica 3. Średnie ceny sprzedaży netto (bez VAT) i struktura sprzedaży ćwierci wołowych w ubojniach bydła (kraj + UE).**

| TOWAR                                       | CENA [zł/tona] |                 | Zmiana tygodniowa ceny [%] | Struktura sprzedaży |               |                       | Wielkość sprzedaży zmiana tyg. [%] |
|---|----------------|-----------------|----------------------------|---------------------|---------------|-----------------------|------------------------------------|
|   | 2020-03-01     | 2020-02-23      |                            | 2020-03-01          | 2020-02-23    | Zmiana tygodniowa [%] |                                    |
| <b>POLSKA</b>                               |                |                 |                            |                     |               |                       |                                    |
| <b>Ćwierci z buhajków do 2 lat - OGÓLEM</b> | <b>12 887</b>  | <b>12 872</b>   | <b>0,1</b>                 | <b>100,00</b>       | <b>100,00</b> | <b>--</b>             | <b>10,6</b>                        |
| ćwierci przednie                            | 10 598         | 10 536          | 0,6                        | 7,31                | 8,37          | -12,7                 | -3,5                               |
| ćwierci tylne                               | 15 523         | 15 449          | 0,5                        | 9,43                | 10,98         | -14,0                 | -4,9                               |
| ćwierci kompensowane                        | 12 789         | 12 763          | 0,2                        | 83,26               | 80,65         | 3,2                   | 14,2                               |
| <b>Ćwierci z krów rzeźnych - OGÓLEM</b>     | <b>11 035</b>  | <b>11 066</b>   | <b>-0,3</b>                | <b>100,00</b>       | <b>100,00</b> | <b>--</b>             | <b>2,2</b>                         |
| ćwierci przednie                            | 9 133          | 8 776           | 4,1                        | 1,56                | 1,47          | 5,9                   | 8,3                                |
| ćwierci tylne                               | 15 344         | 15 487          | -0,9                       | 8,16                | 8,31          | -1,8                  | 0,4                                |
| ćwierci kompensowane                        | 10 679         | 10 696          | -0,2                       | 90,28               | 90,22         | 0,1                   | 2,3                                |
| <b>CENTRALNY</b>                            |                |                 |                            |                     |               |                       |                                    |
| <b>Ćwierci z buhajków do 2 lat - OGÓLEM</b> | <b>12 716</b>  | <b>12 559</b>   | <b>1,2</b>                 | <b>100,00</b>       | <b>100,00</b> | <b>--</b>             | <b>19,4</b>                        |
| ćwierci przednie                            | 11 015         | 10 874          | 1,3                        | 3,23                | 5,28          | -38,8                 | -26,9                              |
| ćwierci tylne                               | *              | 15 494          | --                         | 1,33                | 2,91          | --                    | --                                 |
| ćwierci kompensowane                        | 12 733         | 12 564          | 1,3                        | 95,44               | 91,81         | 4,0                   | 24,1                               |
| <b>Ćwierci z krów rzeźnych - OGÓLEM</b>     | <b>10 756</b>  | <b>10 723</b>   | <b>0,3</b>                 | <b>100,00</b>       | <b>100,00</b> | <b>--</b>             | <b>11,7</b>                        |
| ćwierci przednie                            | *              | *               | --                         | 0,03                | 0,12          | --                    | --                                 |
| ćwierci tylne                               | --             | --              | --                         | 0,00                | 0,00          | --                    | --                                 |
| ćwierci kompensowane                        | 10 756         | 10 725          | 0,3                        | 99,97               | 99,88         | 0,1                   | 11,8                               |
| <b>POŁUDNIOWY</b>                           |                |                 |                            |                     |               |                       |                                    |
| <b>Ćwierci z buhajków do 2 lat - OGÓLEM</b> | <b>13 149</b>  | <b>13 063,3</b> | <b>0,7</b>                 | <b>100,00</b>       | <b>100,00</b> | <b>--</b>             | <b>-10,5</b>                       |
| ćwierci przednie                            | 10 462         | 10 384          | 0,8                        | 14,83               | 12,62         | 17,5                  | 5,1                                |
| ćwierci tylne                               | 15 497         | 15 422          | 0,5                        | 21,05               | 19,87         | 5,9                   | -5,3                               |
| ćwierci kompensowane                        | 12 999         | 12 870          | 1,0                        | 64,12               | 67,51         | -5,0                  | -15,0                              |
| <b>Ćwierci z krów rzeźnych - OGÓLEM</b>     | <b>11 645</b>  | <b>11 781</b>   | <b>-1,2</b>                | <b>100,00</b>       | <b>100,00</b> | <b>--</b>             | <b>-19,8</b>                       |
| ćwierci przednie                            | 8 128          | *               | --                         | 1,34                | 1,63          | --                    | --                                 |
| ćwierci tylne                               | 15 431         | 15 353          | 0,5                        | 18,59               | 20,55         | -9,6                  | -27,4                              |
| ćwierci kompensowane                        | 10 825         | 10 923          | -0,9                       | 80,07               | 77,82         | 2,9                   | -17,5                              |
| <b>PÓLNOCNY</b>                             |                |                 |                            |                     |               |                       |                                    |
| <b>Ćwierci z buhajków do 2 lat - OGÓLEM</b> | <b>12 749</b>  | <b>13 318</b>   | <b>-4,3</b>                | <b>100,00</b>       | <b>100,00</b> | <b>--</b>             | <b>74,6</b>                        |
| ćwierci przednie                            | *              | *               | --                         | 0,88                | 1,40          | --                    | --                                 |
| ćwierci tylne                               | *              | *               | --                         | 5,01                | 3,39          | --                    | --                                 |
| ćwierci kompensowane                        | 12 603         | 13 247          | -4,9                       | 94,11               | 95,21         | -1,2                  | 72,6                               |
| <b>Ćwierci z krów rzeźnych - OGÓLEM</b>     | <b>10 975</b>  | <b>10 627</b>   | <b>3,3</b>                 | <b>100,00</b>       | <b>100,00</b> | <b>--</b>             | <b>19,0</b>                        |
| ćwierci przednie                            | *              | *               | --                         | 6,07                | 5,13          | --                    | --                                 |
| ćwierci tylne                               | *              | *               | --                         | 16,43               | 7,96          | --                    | --                                 |
| ćwierci kompensowane                        | 10 197         | 10 188          | 0,1                        | 77,49               | 86,91         | -10,8                 | 6,1                                |

\* - z uwagi na ustawowy obowiązek nieidentyfikowalności danych, ceny nie podano.

### **Makroregiony skupu bydła oraz sprzedaży wołowiny w ćwierćtuszach**

| Nazwa makroregionu | Województwa wchodzące w skład makroregionu  |
|--------------------|---|
| <b>centralny</b>   | kujawsko-pomorskie, mazowieckie, łódzkie, wielkopolskie, lubuskie                     |
| <b>południowy</b>  | lubelskie, małopolskie, podkarpackie, świętokrzyskie, dolnośląskie, opolskie, śląskie |
| <b>północny</b>    | podlaskie, pomorskie, warmińsko-mazurskie, zachodnio-pomorskie                        |

Wykorzystanie możliwe z dokładnym podaniem źródła

**Zintegrowany System  
Rolniczej Informacji Rynkowej**

**Tablica 4. Średnie ceny sprzedaży netto (bez VAT) elementów mięsa wołowego (kraj+ UE) w okresie: 24.02 – 01.03.2020 r.**

| Makroregion         | Cena sprzedaży [zł/tonę] |               | Tygodniowa zmiana ceny [%] |             |
|---------------------|--------------------------|---------------|----------------------------|-------------|
|                     | rostbef z/k              | udziec b/k    | rostbef z/k                | udziec b/k  |
| <b>Ogółem kraj</b>  | <b>24 229</b>            | <b>22 037</b> | <b>1,1</b>                 | <b>-0,2</b> |
| Południowo-zachodni | *                        | *             | --                         | --          |
| Wielkopolski        | 25 680                   | 22 200        | -3,2                       | -2,6        |
| Północno-zachodni   | *                        | *             | --                         | --          |
| Północno-wschodni   | --                       | *             | --                         | --          |
| Mazowiecko-łódzki   | *                        | 20 463        | --                         | 5,2         |
| Kujawski            | --                       | --            | --                         | --          |
| Wschodni-dolny      | 24 443                   | 23 148        | 1,0                        | -0,1        |
| Południowo-środkowy | *                        | 15 759        | --                         | 6,7         |

\* - z uwagi na ustawowy wymóg nieidentyfikowalności danych, ceny nie podano

### 3. Ceny bydła żywego<sup>3</sup> w Polsce

#### 3.1 Ceny cieląt i młodego bydła opasowego w handlu hurtowym

**Tablica 5. Średnie ceny zakupu cieląt płci męskiej oraz młodego bydła opasowego**

| Kategoria bydła                            | Jednostka  | Cena zakupu |            |            | Zmiana ceny |            |
|--|------------|-------------|------------|------------|-------------|------------|
|  |            | 2020-03-01  | 2020-02-23 | 2019-03-03 | tyg. [%]    | roczna [%] |
| Byczki od 8 dni do 4 tygodni - typ mleczny | zł/szt     | 590,99      | 572,18     | 677,02     | 3,3         | -12,7      |
| Byczki od 8 dni do 4 tygodni - typ mięsny  | zł/szt     | 887,32      | 885,82     | 953,97     | 0,2         | -7,0       |
| Młode bydło opasowe 6-12 m-cy              | zł/kg w.ż. | --          | --         | --         | --          | --         |

\* - z uwagi na ustawowy wymóg nieidentyfikowalności danych, ceny nie podano;

\* - prezentowane ceny są cenami netto (bez VAT)

<sup>3</sup> - W handlu hurtowym bydlęciem żywym badane ceny byczków od 8 dni do 4 tygodni dotyczą cieląt przeznaczonych do dalszego chowu pochodzących od bydła ras mlecznych w przypadku typu mlecznego oraz od bydła ras mięsnych, ogólnoużytkowych i krzyżówek z rasami mięsnymi w przypadku typu mięsnego

- W handlu targowiskowym monitorowane są występujące na tym rynku kategorie bydła

Wykorzystanie możliwe z dokładnym podaniem źródła

**Z i n t e g r o w a n y S y s t e m**  
**R o l n i c z e j I n f o r m a c j i R y n k o w e j**

### 3.2 Ceny bydła na targowiskach

Tablica 6. Średnie krajowe ceny bydła uzyskane w transakcjach targowiskowych

| Kategoria informacji               | Tydzień    |            | Zmiana         |
|------------------------------------|------------|------------|----------------|
|                                    | 2020-02-28 | 2020-02-21 | tygodniowa [%] |
| <b><u>cielęta 60-100 kg</u></b>    |            |            |                |
| cena min. w zł/kg                  | --         | --         | --             |
| cena max. w zł/kg                  | --         | --         | --             |
| <b><i>cena średnia w zł/kg</i></b> | *          | *          | --             |
| szacunkowa podaż w szt             | --         | --         | --             |
| szacunkowa sprzedaż w szt          | --         | --         | --             |
| wsk. warunków atmosferycznych *    | --         | --         | --             |
| <b><u>młode bydło opasowe</u></b>  |            |            |                |
| cena min. w zł/kg                  | --         | --         | --             |
| cena max. w zł/kg                  | --         | --         | --             |
| <b><i>cena średnia w zł/kg</i></b> | *          | *          | --             |
| szacunkowa podaż w szt             | --         | --         | --             |
| szacunkowa sprzedaż w szt          | --         | --         | --             |
| wsk. warunków atmosferycznych *    | --         | --         | --             |
| <b><u>krowy wybrakowane</u></b>    |            |            |                |
| cena min. w zł/kg                  | --         | --         | --             |
| cena max. w zł/kg                  | --         | --         | --             |
| <b><i>cena średnia w zł/kg</i></b> | *          | *          | --             |
| szacunkowa podaż w szt             | --         | --         | --             |
| szacunkowa sprzedaż w szt          | --         | --         | --             |
| wsk. warunków atmosferycznych *    | --         | --         | --             |

\*\* - wsk. war. atmosferycznych zawiera się między liczbą 1 a 3 i jest średnią arytmetyczną z zanotowanych na targowiskach w dniu badań, jednego z trzech stopni pogody: 1-zła, 2-przeciętna i 3-dobra.

\* - z uwagi na ustawowy wymóg nieidentyfikowalności danych, ceny nie podano

## Metodyka badań targowiskowych

Notowania cen bydła na targowiskach realizowane są w 13 województwach w kraju (oprócz<sup>4</sup>: lubuskiego, opolskiego i zachodnio-pomorskiego) na maksymalnie 90 reprezentatywnych targowiskach.

Pod pojęciem targowisko rozumiany jest zorganizowany rynek lokalny, którego dominującymi uczestnikami są okoliczni producenci rolni.

Prezentowane ceny są cenami średnimi arytmetycznymi obliczonymi z odnotowanej liczby zawartych transakcji, tylko dla bydła w określonym wieku i przedziale wagowym:

1. cielęta do chowu lub na rzeź o wadze 60 – 100 kg, zarówno buhajki jak i jałówki,
2. młode bydło opasowe od 6 do 12 miesięcy,
3. krowy wybrakowane po selekcji i starsze powyżej 6 lat

Zestawienie cen dotyczy ostatniego tygodnia, natomiast na poszczególnych targowiskach badania cen dokonywane są raz w tygodniu, raz na dwa tygodnie lub raz w miesiącu (w zwyczajowo przyjęty dzień targowy lub w jeden z kilku dni targowych).

Obroty na tych rynkach mają charakter lokalny.

**Notowań cen dokonują pracownicy Ośrodków Doradztwa Rolniczego**

### Uwaga:

**Analiza handlu zagranicznego za styczeń-grudzień 2019r.** (dane wstępne) **oraz uboje bydła w okresie styczeń-grudzień 2019 r.,** są zawarte w wersji EXCEL biuletynu.

---

Biuletyn „*Rynek wołowiny i cielęciny*” ukazuje się w każdy czwartek.

*Informacje zamieszczane w tym biuletynie przekazywane są przez współpracujące z nami podmioty na podstawie Ustawy o badaniach rynkowych z dn. 30 marca 2001r.*

### Wydawca:

Ministerstwo Rolnictwa i Rozwoju Wsi,  
Departament Promocji i Jakości Żywności  
ul. Wspólna 30, 00-930 Warszawa,  
tel. (022) 623-16-33, fax (022) 623-27-06

Internet: <http://www.minrol.gov.pl>, E-mail: [biuletyn@minrol.gov.pl](mailto:biuletyn@minrol.gov.pl)

**Autor:** Anna Pankiewicz tel. (022) 623-16-33 E-mail: [Anna.Pankiewicz@minrol.gov.pl](mailto:Anna.Pankiewicz@minrol.gov.pl)

---

<sup>4</sup> w w/w województwach bydło w handlu targowiskowym nie występuje bądź ma charakter incydentalny