



ZINTEGROWANY SYSTEM ROLNICZEJ INFORMACJI RYNKOWEJ

(podstawa prawna: ustawa z dnia 30 marca 2001 r. o rolniczych badaniach rynkowych -
Dz. U. Nr 42, poz. 471, z późn. zm.)

RYNEK MIĘSA WIEPRZOWEGO

NR 20/2024

23 maja 2024 r.

Notowania za okres: 13.05.2024 r. – 19.05.2024 r.

Biuletyn tygodniowy.

Informacje zamieszczane w niniejszym biuletynie przekazywane są przez podmioty włączone do Zintegrowanego Systemu Rolniczej Informacji Rynkowej (ZSRIR).

Podstawy prawne:

- ustawa z dnia 30 marca 2001 r. o rolniczych badaniach rynkowych (Dz.U. 2015, poz. 1160 – tekst jednolity);
- rozporządzenie Ministra Rolnictwa i Rozwoju Wsi z dnia 8 marca 2021 r. w sprawie zbieranych danych rynkowych (Dz. U. z 2021 r., poz. 589).

Spis treści

| | |
|--|----|
| 1. Zakup świń rzeźnych | 3 |
| 1.1. Średnie ceny netto zakupu tuczników wg EUROP w Polsce i regionach | 3 |
| 1.2. Średnie ceny netto zakupu świń rzeźnych wg wagi żywej..... | 4 |
| 1.3. Struktura zakupu świń rzeźnych w Polsce wg klasyfikacji EUROP | 5 |
| 1.4. Roczne zmiany średniej ceny zakupu świń rzeźnych wg klasyfikacji EUROP i żywca wieprzowego [MPC] | 5 |
| 1.5. Roczne zmiany średniej ceny sprzedaży półtuszy wieprzowych (bez Vat) przeznaczonych na rynek krajowy..... | 5 |
| 2. Sprzedaż wieprzowiny | 6 |
| 2.1. Średnie ceny sprzedaży półtuszy wieprzowych w Polsce i makroregionach | 6 |
| 2.2. Średnie ceny sprzedaży mięsa wieprzowego w zakładach w Polsce | 6 |
| 2.3. Średnie ceny zakupu mięsa wieprzowego przez sieci handlowe w Polsce | 7 |
| 2.4. Graficzna prezentacja cen sprzedaży w zakładach i cen zakupu w sieciach handlowych | 7 |
| 3. Graficzne prezentacje cen zakupu i sprzedaży na rynku wieprzowiny | 8 |
| 4. Miesięczne i roczne analizy cen | 9 |
| 5. Średnie ceny zakupu trzody chlewnej w Polsce i w UE - kl. E | 12 |
| 6. Pogłowie trzody chlewnej według stanu w grudniu 2023 roku (dane wstępne) Źródło: dane GUS ... | 13 |
| 7. Handel zagraniczny wieprzowiną – trzodą żywą i mięsem wieprzowym | 14 |

Dodatkowe informacje

Badanie cen zakupu i sprzedaży w zakładach mięsnych prowadzone jest na reprezentatywnej próbie. Ceny zakupu rejestrowane są wg klas jakości handlowej EUROP zgodnie z rozporządzeniem Parlamentu Europejskiego i Rady (UE) nr 1308/2013 z dnia 17 grudnia 2013 r. ustanawiającego wspólną organizację rynków produktów rolnych oraz uchylającego rozporządzenia Rady (EWG) nr 922/72, (EWG) nr 234/79, (WE) nr 1037/2001 i (WE) nr 1234/2007 (Dz. Urz. UE L 347 z 20.12.2013, str. 671) i rozporządzeniem Komisji (WE) nr 1249/2008 z dnia 10 grudnia 2008 r. r. ustanawiającym szczegółowe zasady wdrożenia wspólnotowych klasyfikacji tusz wołowych, wieprzowych i baranich oraz raportowania ich cen (Dz. U. Nr L 337 z 16.12.2008, str. 3, z późn.zm.) oraz rozporządzeniem Ministra Rolnictwa i Rozwoju Wsi z dnia 30 kwietnia 2018 r. w sprawie szczegółowych warunków ustalania i sposobu oznaczania klas jakości handlowej tusz wieprzowych oraz tusz wołowych (Dz.U. 2018, poz. 934).

Ceny zakupu zbierane są dla masy poubojowej schłodzonej.

Ceny zakupu i sprzedaży nie zawierają podatku VAT.

Daty prezentowane w tabelach oznaczają ostatni dzień analizowanego tygodnia (poniedziałek - niedziela).

1. Zakup świń rzeźnych

1.1. Średnie ceny netto zakupu tuczników wg EUROP w Polsce i regionach

| SKUP | | | | | | | | |
|---|--------------|--------------|--------------|--------------|-----------------------|-----------------------|------------------------------------|---------------------------|
| Klasa półtuszy wieprzowych wg EUROP | CENA [zł/t] | | | | Zmiana ceny [%] | % mięsa w tuszy | Średnia masa tuszy [kg/szt.] | Struktura skupu [%] |
| | [MS] | | [MPC] | | | | | |
| | 19.05.2024 | 12.05.2024 | 19.05.2024 | 12.05.2024 | | | | |
| 1 | 2 | 3 | 4 | 5 | 6 | 11 | 15 | 16 |
| POLSKA | | | | | | | | |
| klasa S | 9 920 | 9 811 | 9 726 | 9 619 | 1,1 | 61,5 | 95,8 | 37,6 |
| klasa E | 9 849 | 9 727 | 9 655 | 9 536 | 1,3 | 57,8 | 98,3 | 50,3 |
| klasa U | 9 534 | 9 408 | 9 347 | 9 224 | 1,3 | 53,2 | 99,4 | 10,5 |
| klasa R | 9 197 | 9 081 | 9 017 | 8 903 | 1,3 | 48,2 | 100,4 | 1,4 |
| klasa O | 8 415 | 8 240 | 8 250 | 8 079 | 2,1 | 43,6 | 104,2 | 0,2 |
| klasa P | * | * | * | * | * | * | * | * |
| S-P Razem | 9 829 | 9 708 | 9 636 | 9 517 | 1,2 | 58,6 | 97,5 | 100,0 |
| REGION PÓŁNOCNY | | | | | | | | |
| klasa S | 9 856 | 9 762 | 9 663 | 9 571 | 1,0 | 61,7 | 94,2 | 39,9 |
| klasa E | 9 872 | 9 742 | 9 679 | 9 551 | 1,3 | 57,8 | 97,8 | 48,1 |
| klasa U | 9 519 | 9 401 | 9 332 | 9 216 | 1,3 | 53,1 | 98,1 | 10,4 |
| klasa R | 9 140 | 9 015 | 8 961 | 8 838 | 1,4 | 48,3 | 96,7 | 1,5 |
| klasa O | 8 716 | 8 484 | 8 546 | 8 318 | 2,7 | 43,4 | 99,6 | 0,1 |
| klasa P | * | * | * | * | * | * | * | * |
| S-P Razem | 9 816 | 9 689 | 9 624 | 9 499 | 1,3 | 58,7 | 96,4 | 100,0 |
| REGION ŚRODKOWO-WSCHODNI | | | | | | | | |
| klasa S | 10 007 | 9 847 | 9 811 | 9 654 | 1,6 | 61,6 | 96,2 | 36,8 |
| klasa E | 9 888 | 9 739 | 9 694 | 9 548 | 1,5 | 57,8 | 97,9 | 52,7 |
| klasa U | 9 614 | 9 463 | 9 425 | 9 278 | 1,6 | 53,3 | 99,2 | 9,5 |
| klasa R | 9 382 | 9 214 | 9 198 | 9 034 | 1,8 | 48,4 | 100,1 | 0,9 |
| klasa O | 8 983 | 8 829 | 8 807 | 8 656 | 1,7 | 43,3 | 102,8 | 0,1 |
| klasa P | * | * | * | * | * | * | * | * |
| S-P Razem | 9 899 | 9 742 | 9 705 | 9 551 | 1,6 | 58,7 | 97,4 | 100,0 |
| REGION POŁUDNIOWO-WSCHODNI | | | | | | | | |
| klasa S | 9 791 | 9 638 | 9 599 | 9 449 | 1,6 | 61,6 | 96,4 | 39,3 |
| klasa E | 9 780 | 9 649 | 9 588 | 9 460 | 1,4 | 57,9 | 97,8 | 47,3 |
| klasa U | 9 520 | 9 382 | 9 333 | 9 198 | 1,5 | 53,1 | 98,4 | 11,3 |
| klasa R | 9 195 | 9 052 | 9 014 | 8 875 | 1,6 | 48,2 | 100,8 | 1,9 |
| klasa O | 8 583 | 8 579 | 8 414 | 8 411 | 0,0 | 43,4 | 103,2 | 0,2 |
| klasa P | * | * | * | * | * | * | * | * |
| S-P Razem | 9 741 | 9 600 | 9 550 | 9 412 | 1,5 | 58,6 | 97,4 | 100,0 |
| REGION ZACHODNI | | | | | | | | |
| klasa S | 9 920 | 9 877 | 9 725 | 9 683 | 0,4 | 61,4 | 96,4 | 36,0 |
| klasa E | 9 805 | 9 733 | 9 613 | 9 542 | 0,7 | 57,8 | 99,3 | 50,1 |
| klasa U | 9 461 | 9 357 | 9 276 | 9 174 | 1,1 | 53,1 | 101,1 | 11,6 |
| klasa R | 9 108 | 9 039 | 8 930 | 8 861 | 0,8 | 48,1 | 102,7 | 1,9 |
| klasa O | 8 203 | 7 959 | 8 042 | 7 803 | 3,1 | 43,7 | 105,7 | 0,4 |
| klasa P | * | * | * | * | * | * | * | * |
| S-P Razem | 9 783 | 9 725 | 9 592 | 9 534 | 0,6 | 58,3 | 98,6 | 100,0 |

*masa schłodzona [MPS]; -masa poubojowa ciepła [MPC]

Tygodniowy ubój świń rzeźnych w ubojniach monitorowanych w ramach ZSRIR wyniósł 238 565 szt.

Wykorzystanie możliwe wyłącznie z dokładnym podaniem źródła.

Makroregiony skupu świń rzeźnych wg EUROP

Makroregion Północny: województwa - kujawsko-pomorskie, pomorskie, warmińsko-mazurskie.

Makroregion Środkowo-wschodni: województwa - łódzkie, mazowieckie, podlaskie.

Makroregion Południowo-wschodni: województwa - lubelskie, małopolskie, podkarpackie, śląskie, świętokrzyskie.

Makroregion Zachodni: województwa - dolnośląskie, lubuskie, opolskie, wielkopolskie, zachodnio-pomorskie.

1.2. Średnie ceny netto zakupu świń rzeźnych wg wagi żywej

| CENA [zł/kg] | | | |
|----------------------------|------------|------------|------------------------|
| MAKROREGIONY | 19.05.2024 | 12.05.2024 | Tygodniowa zmiana ceny |
| POLSKA | 7,52 | 7,42 | 1,2 |
| REGION PÓŁNOCNY | 7,51 | 7,41 | 1,3 |
| REGION ŚRODKOWO-WSCHODNI | 7,57 | 7,45 | 1,6 |
| REGION POŁUDNIOWO-WSCHODNI | 7,45 | 7,34 | 1,5 |
| REGION ZACHODNI | 7,48 | 7,44 | 0,6 |

*Obliczane na podstawie cen za świnię wg masy poubojowej ciepłej (MPC) przy użyciu współczynnika wydajności rzeźnej podawanego przez GUS (0,78);

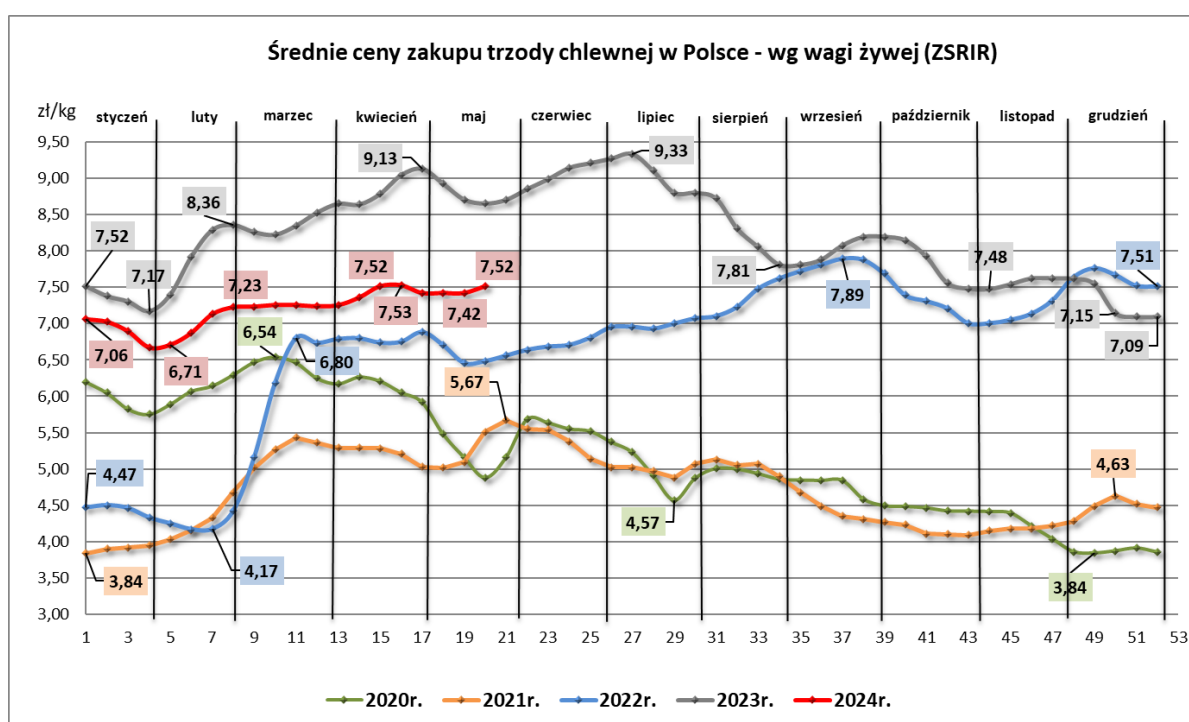

1.3. Struktura zakupu świń rzeźnych w Polsce wg klasyfikacji EUROP

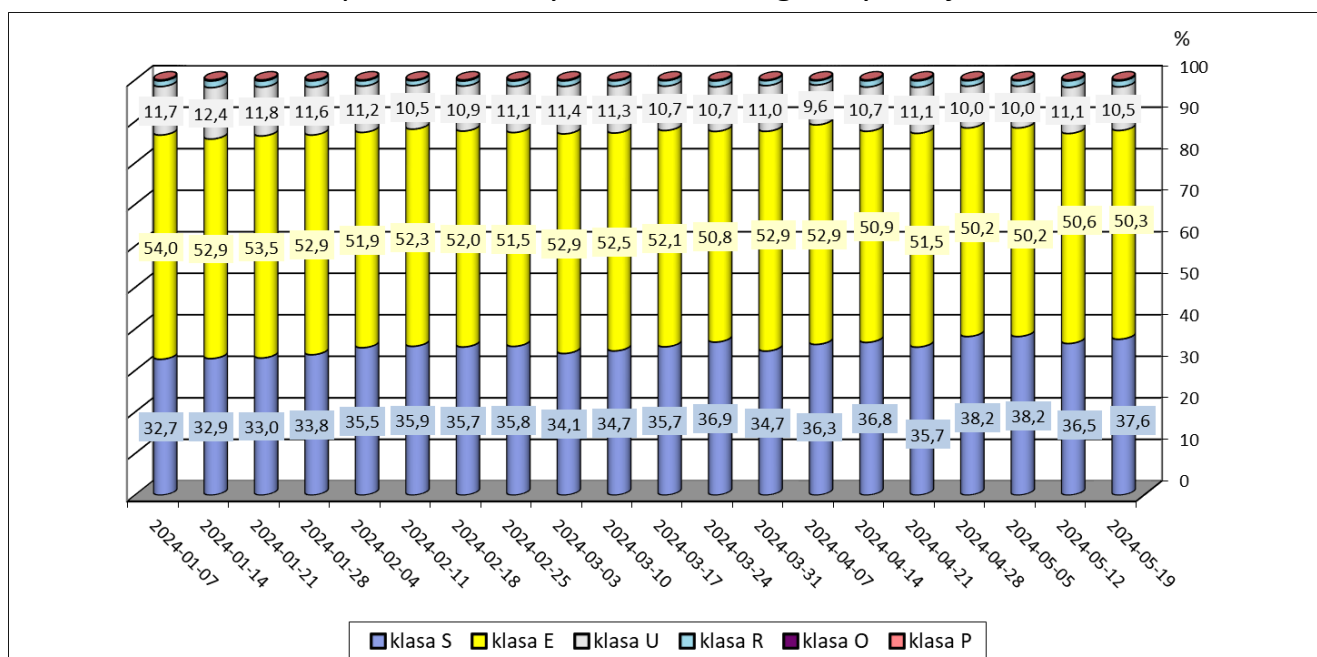

1.4. Roczne zmiany średniej ceny zakupu świń rzeźnych wg klasyfikacji EUROP i żywca wieprzowego [MPC]

| POLSKA | CENA | | Roczna zmiana ceny [%] |
|------------------|---------------|---------------|------------------------|
| | [MPC] zł/tonę | | |
| | 19.05.2024 | 21.05.2023 | |
| klasa S | 9 726 | 11 189 | -13,1 |
| klasa E | 9 655 | 11 105 | -13,1 |
| klasa U | 9 347 | 10 762 | -13,1 |
| klasa R | 9 017 | 10 395 | -13,3 |
| klasa O | 8 250 | 9 543 | -13,6 |
| klasa P | * | * | * |
| S-P Razem | 9 636 | 11 094 | -13,1 |

1.5. Roczne zmiany średniej ceny sprzedaży półtuszy wieprzowych (bez Vat) przeznaczonych na rynek krajowy

| CENY SPRZEDAŻY - PÓŁTUSZE WIEPRZOWE | | | |
|-------------------------------------|----------------|---------------|------------------------|
| MAKROREGIONY | CENA [zł/tonę] | | Roczna zmiana ceny [%] |
| | 19.05.2024 | 21.05.2023 | |
| POLSKA | 10 858 | 12 514 | -13,2 |
| Południowo-wschodni | 10 493 | 12 098 | -13,3 |
| Północny | * | * | * |
| Środkowo-wschodni | 11 148 | 12 695 | -12,2 |
| Zachodni | 10 772 | 12 463 | -13,6 |

2. Sprzedaż wieprzowiny

2.1. Średnie ceny sprzedaży półtuszy wieprzowych w Polsce i makroregionach

| CENY SPRZEDAŻY - PÓŁTUSZE WIEPRZOWE | | | |
|-------------------------------------|-------------|------------|----------------------------|
| MAKROREGIONY | CENA [zł/t] | | Tygodniowa zmiana ceny [%] |
| | 19.05.2024 | 12.05.2024 | |
| PÓŁTUSZE WIEPRZOWE | | | |
| POLSKA | 10 858 | 10 797 | 0,6 |
| południowo-wschodni | 10 493 | 10 720 | -2,1 |
| północny | * | * | * |
| środkowo-wschodni | 11 148 | 11 042 | 1,0 |
| zachodni | 10 772 | 10 710 | 0,6 |

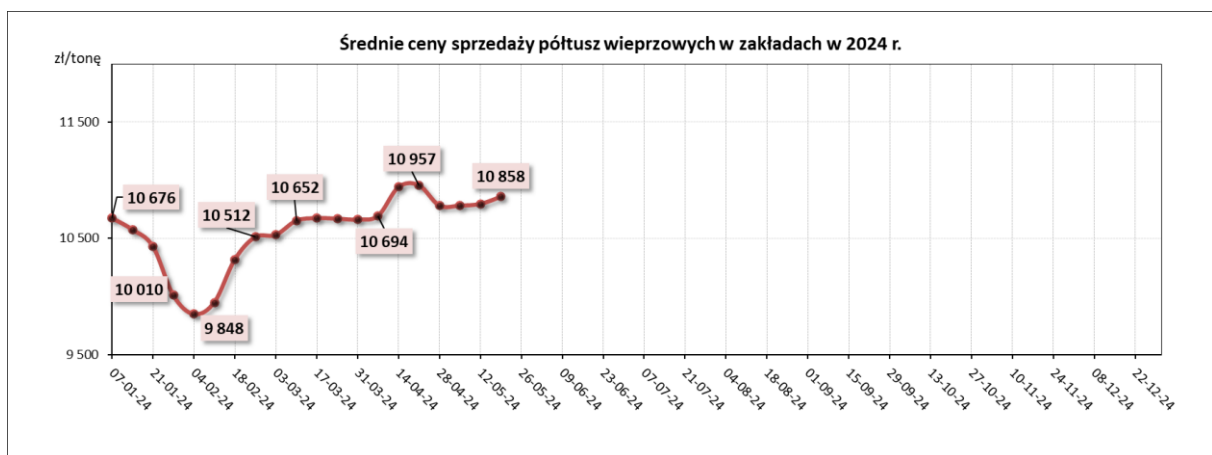

2.2. Średnie ceny sprzedaży mięsa wieprzowego w zakładach w Polsce

| Towar | CENA [zł/tonę] | | |
|----------------------------|----------------|------------|------------------------|
| | 2024-05-19 | 2024-05-12 | Tygodniowa zmiana ceny |
| schab środkowy bez kości | 19 596 | 19 636 | -0,2% |
| schab środkowy z kością | 17 033 | 17 772 | -4,2% |
| szynka wieprzowa 4D | 15 355 | 15 562 | -1,3% |
| szynka wieprzowa z kością | 10 666 | 10 752 | -0,8% |
| łopatka wieprzowa 4D | 14 368 | 14 341 | 0,2% |
| boczek z/kością+z/s+z/tł | 12 437 | 12 334 | 0,8% |
| boczek bez/kości+ z/s+z/tł | 16 187 | 15 440 | 4,8% |
| szynka gotowana | 26 855 | 26 489 | 1,4% |
| mięso mielone | 16 898 | 16 592 | 1,8% |

2.3. Średnie ceny zakupu mięsa wieprzowego przez sieci handlowe w Polsce

| Towar: | Cena w zł/tonę | | Zmiana [%] |
|------------------------|----------------|------------|------------|
| | 19.05.2024 | 12.05.2024 | |
| konfekcjonowane | | | |
| mięso mielone | 15 487 | 15 160 | 2,2 |
| schab bez kości | 19 200 | 19 251 | -0,3 |
| schab z kością | * | * | -- |
| luzem | | | |
| mięso mielone | * | * | -- |
| schab bez kości | 20 009 | 19 342 | 3,4 |
| schab z kością | * | * | -- |

2.4. Graficzna prezentacja cen sprzedaży w zakładach i cen zakupu w sieciach handlowych

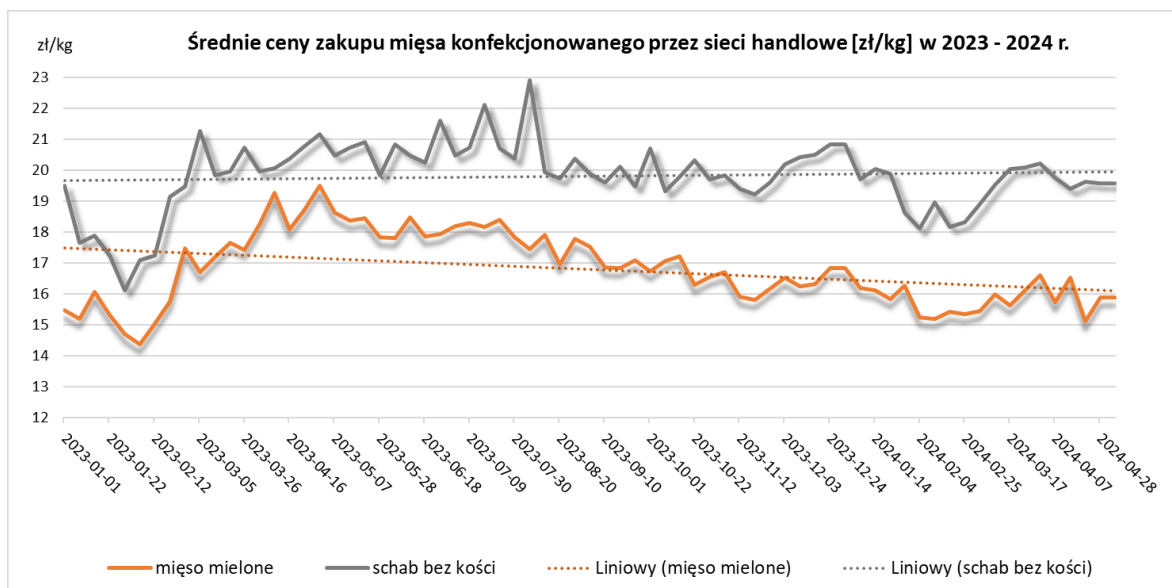
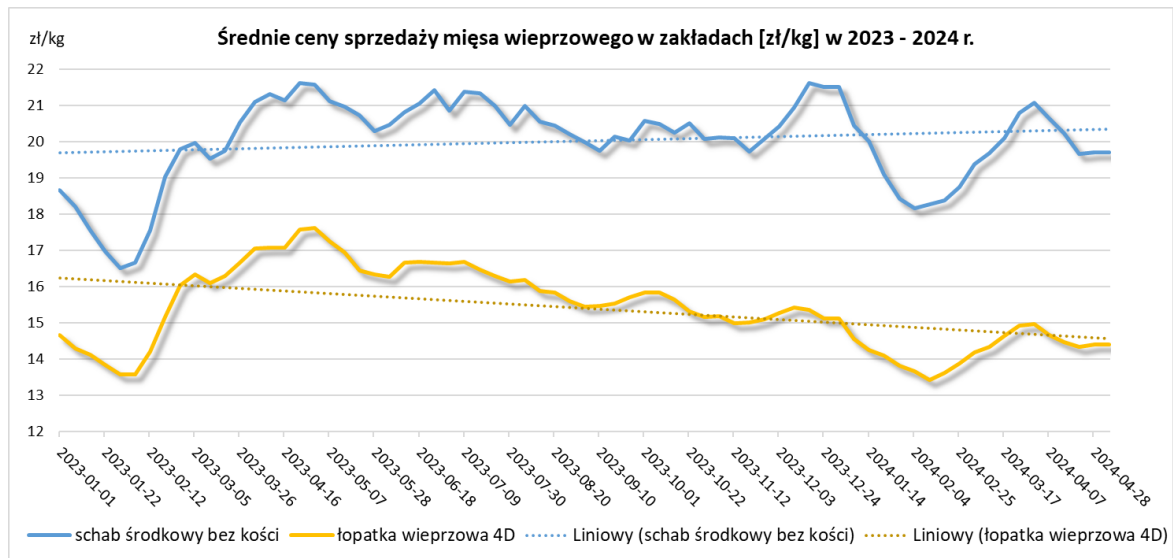

3. Graficzne prezentacje cen zakupu i sprzedaży na rynku wieprzowiny

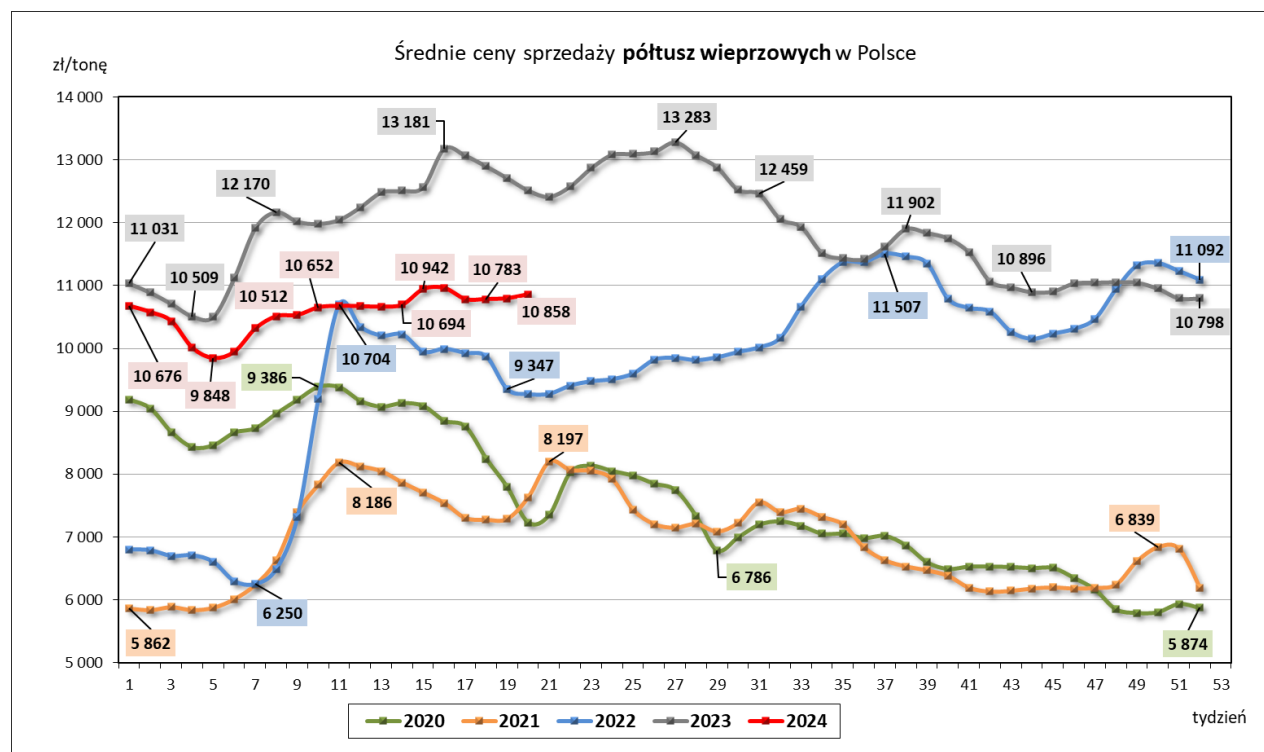
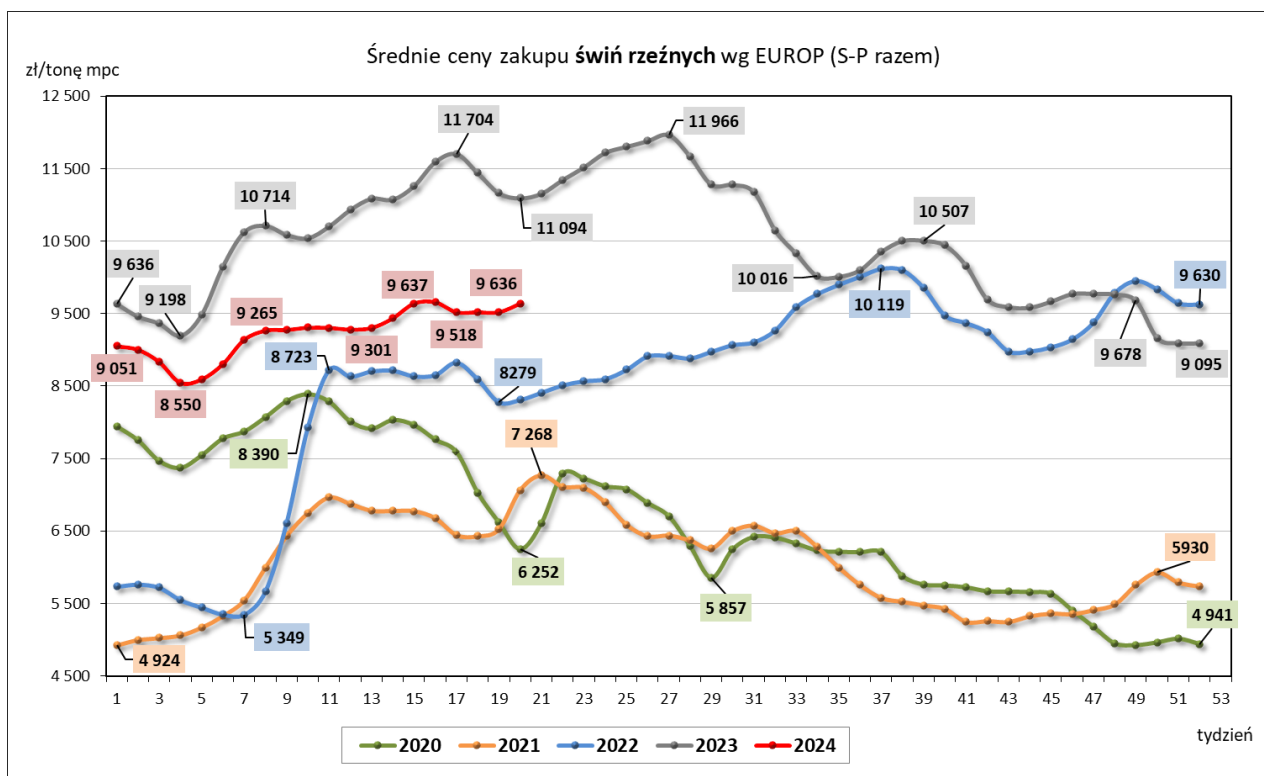

4. Miesięczne i roczne analizy cen

Zestawienie średnich miesięcznych cen rynkowych zakupu tuczników ubitych w marcu i kwietniu 2024 r.

| ZAKUP | | | | | | | | |
|--|---------------|--------------|---------------|--------------|-----------------|-----------------|------------------------------|---------------------|
| Klasa półtuszy wieprzowych wg EUROP | CENA [zł/t] | | | | Zmiana ceny [%] | % mięsa w tuszy | Średnia masa tuszy [kg/szt.] | Struktura skupu [%] |
| | [MS] | | [MPC] | | | | | |
| | kwiecień 2024 | marzec 2024 | kwiecień 2024 | marzec 2024 | | | | |
| 1 | 2 | 3 | 4 | 5 | 6 | 11 | 15 | 16 |
| POLSKA | | | | | | | | |
| klasa S | 9853 | 9590 | 9660 | 9 402 | 2,74 | 61,5 | 95,8 | 36,6 |
| klasa E | 9770 | 9496 | 9578 | 9 310 | 2,88 | 57,8 | 98,0 | 51,3 |
| klasa U | 9485 | 9185 | 9299 | 9 005 | 3,27 | 53,2 | 99,5 | 10,6 |
| klasa R | 9188 | 8851 | 9008 | 8 678 | 3,80 | 48,2 | 100,6 | 1,4 |
| klasa O | 8391 | 7998 | 8227 | 7 842 | 4,91 | 43,4 | 105,8 | 0,2 |
| klasa P | * | * | * | * | * | * | * | * |
| S-P Razem | 9758 | 9483 | 9566 | 9 297 | 2,90 | 58,5 | 97,4 | 100,0 |
| REGION PÓŁNOCNY | | | | | | | | |
| klasa S | 9819 | 9591 | 9627 | 9 403 | 2,38 | 61,6 | 94,5 | 35,6 |
| klasa E | 9811 | 9544 | 9618 | 9 357 | 2,79 | 57,9 | 97,2 | 51,3 |
| klasa U | 9555 | 9242 | 9367 | 9 061 | 3,38 | 53,2 | 98,4 | 11,3 |
| klasa R | 9211 | 8890 | 9031 | 8716 | 3,62 | 48,3 | 99,0 | 1,6 |
| klasa O | 8764 | 8438 | 8592 | 8273 | 3,86 | 43,3 | 99,0 | 0,1 |
| klasa P | * | * | * | * | * | * | * | * |
| S-P Razem | 9773 | 9512 | 9581 | 9 326 | 2,74 | 58,5 | 96,4 | 100,0 |
| REGION ŚRODKOWO-WSCHODNI | | | | | | | | |
| klasa S | 9 909 | 9 611 | 9 715 | 9 423 | 3,11 | 61,5 | 96,5 | 35,3 |
| klasa E | 9 778 | 9 493 | 9 586 | 9 307 | 3,00 | 57,8 | 98,3 | 53,6 |
| klasa U | 9 507 | 9 203 | 9 321 | 9 023 | 3,31 | 53,3 | 99,6 | 9,9 |
| klasa R | 9 335 | 8 922 | 9 152 | 8 747 | 4,63 | 48,3 | 99,8 | 1,0 |
| klasa O | 8845 | 8505 | 8672 | 8338 | 4,00 | 43,5 | 100,4 | 0,1 |
| klasa P | * | * | * | * | * | * | * | * |
| S-P Razem | 9 791 | 9 494 | 9 599 | 9 308 | 3,12 | 58,5 | 97,8 | 100,0 |
| REGION POŁUDNIOWO-WSCHODNI | | | | | | | | |
| klasa S | 9 738 | 9 493 | 9 547 | 9 307 | 2,58 | 61,5 | 95,7 | 41,2 |
| klasa E | 9 696 | 9 448 | 9 506 | 9 263 | 2,62 | 58,0 | 97,7 | 47,4 |
| klasa U | 9 448 | 9 165 | 9 263 | 8 985 | 3,09 | 53,1 | 99,0 | 9,8 |
| klasa R | 9 106 | 8 817 | 8 928 | 8 644 | 3,28 | 48,2 | 100,8 | 1,5 |
| klasa O | 8 616 | 8 269 | 8 447 | 8 107 | 4,19 | 43,3 | 101,4 | 0,1 |
| klasa P | 9061 | 7978 | 8883 | 7822 | 14 | 36 | 100 | 0,0 |
| S-P Razem | 9 678 | 9 423 | 9 488 | 9 238 | 2,71 | 58,8 | 97,0 | 100,0 |
| REGION ZACHODNI | | | | | | | | |
| klasa S | 9 868 | 9 611 | 9 675 | 9 423 | 2,67 | 61,4 | 96,2 | 36,9 |
| klasa E | 9 758 | 9 483 | 9 567 | 9 297 | 2,90 | 57,8 | 98,5 | 50,1 |
| klasa U | 9 421 | 9 121 | 9 236 | 8 943 | 3,28 | 53,2 | 100,5 | 11,0 |
| klasa R | 9 101 | 8 785 | 8 922 | 8 613 | 3,59 | 48,2 | 102,4 | 1,7 |
| klasa O | 8 133 | 7 739 | 7 973 | 7 587 | 5,09 | 43,3 | 110,1 | 0,3 |
| klasa P | * | * | * | * | * | * | * | * |
| S-P Razem | 9 742 | 9 473 | 9 550 | 9 287 | 2,83 | 58,4 | 98,0 | 100,0 |

Wykorzystanie możliwe wyłącznie z dokładnym podaniem źródła.

| CENA [zł/kg] | | | Miesięczna zmiana ceny |
|----------------------------|---------------|-------------|------------------------|
| MAKROREGIONY | kwiecień 2024 | marzec 2024 | [%] |
| POLSKA | 7,46 | 7,25 | 2,90 |
| REGION PÓŁNOCNY | 7,47 | 7,27 | 2,74 |
| REGION ŚRODKOWO-WSCHODNI | 7,49 | 7,26 | 3,12 |
| REGION POŁUDNIOWO-WSCHODNI | 7,40 | 7,21 | 2,71 |
| REGION ZACHODNI | 7,45 | 7,24 | 2,83 |

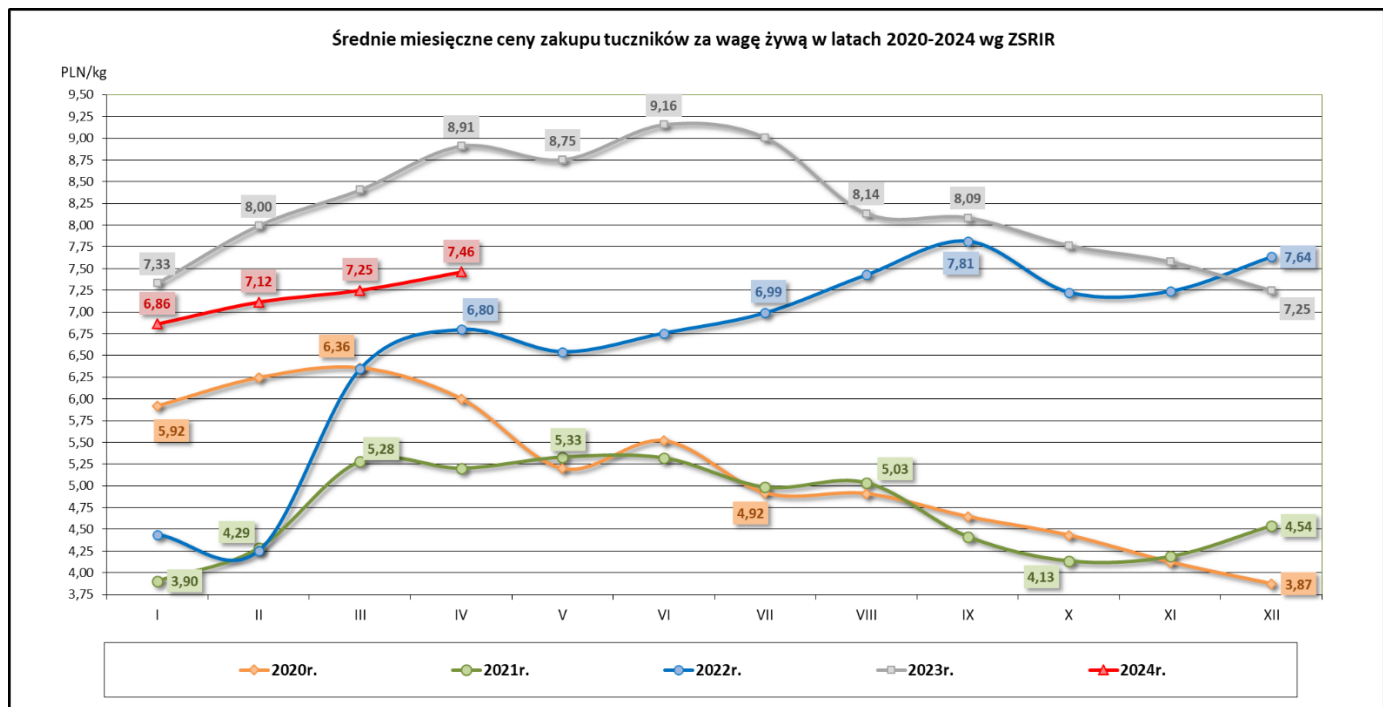

Średnie miesięczne ceny zakupu żywca wieprzowego w wadze żywej (zł/kg) bez VAT w latach 2020- 2024 wg Zintegrowanego Systemu Rolniczej Informacji Rynkowej (ZSRIR)

| Miesiące | 2024r. | 2023r. | 2022r. | 2021r. | 2020r. |
|----------|--------|--------|--------|--------|--------|
| I | 6,86 | 7,33 | 4,44 | 3,90 | 5,92 |
| II | 7,12 | 8,00 | 4,25 | 4,29 | 6,24 |
| III | 7,25 | 8,41 | 6,35 | 5,28 | 6,36 |
| IV | 7,46 | 8,91 | 6,80 | 5,20 | 6,00 |
| V | | 8,75 | 6,54 | 5,33 | 5,20 |
| VI | | 9,16 | 6,76 | 5,32 | 5,52 |
| VII | | 9,01 | 6,99 | 4,98 | 4,92 |
| VIII | | 8,14 | 7,43 | 5,03 | 4,91 |
| IX | | 8,09 | 7,81 | 4,41 | 4,64 |
| X | | 7,77 | 7,23 | 4,13 | 4,43 |
| XI | | 7,58 | 7,24 | 4,19 | 4,12 |
| XII | | 7,25 | 7,64 | 4,54 | 3,87 |

Zestawienie średnich **rocznych** cen rynkowych zakupu tuczników ubitych w 2021 i 2022 r.

| SKUP | | | | | | | | |
|---|-------------|-------------|-------------|--------------|-----------------------|-----------------------|------------------------------------|---------------------------|
| Klasa półtuszy wieprzowych wg EUROP | CENA [zł/t] | | | | Zmiana ceny [%] | % mięsa w tuszy | Średnia masa tuszy [kg/szt.] | Struktura skupu [%] |
| | [MS] | | [MPC] | | | | | |
| | 2022 | 2021 | 2022 | 2021 | 6 | 11 | 15 | 16 |
| 1 | 2 | 3 | 4 | 5 | | | | |
| POLSKA | | | | | | | | |
| klasa S | 8783 | 6290 | 8611 | 6 167 | 39,62 | 61,7 | 93,2 | 40,5 |
| klasa E | 8621 | 6187 | 8452 | 6 066 | 39,32 | 58,0 | 95,4 | 49,3 |
| klasa U | 8201 | 5867 | 8040 | 5 752 | 39,77 | 53,3 | 97,2 | 9,0 |
| klasa R | 7888 | 5548 | 7733 | 5 439 | 42,18 | 48,4 | 99,0 | 1,0 |
| klasa O | 6987 | 4710 | 6850 | 4 618 | 48,36 | 43,5 | 108,5 | 0,2 |
| klasa P | * | * | * | * | * | * | * | * |
| S-P Razem | 8635 | 6176 | 8466 | 6 055 | 39,83 | 58,9 | 94,7 | 100,0 |
| REGION PÓŁNOCNY | | | | | | | | |
| klasa S | 8687 | 6379 | 8516 | 6 254 | 36,18 | 61,8 | 91,1 | 42,4 |
| klasa E | 8589 | 6194 | 8420 | 6 073 | 38,66 | 58,0 | 93,9 | 46,9 |
| klasa U | 8173 | 5824 | 8013 | 5 710 | 40,34 | 53,2 | 95,4 | 9,5 |
| klasa R | 7843 | 5510 | 7689 | 5 402 | 42,33 | 48,4 | 96,2 | 1,1 |
| klasa O | 7503 | 5134 | 7356 | 5 033 | 46,15 | 43,4 | 97,1 | 0,1 |
| klasa P | * | * | * | * | * | * | * | * |
| S-P Razem | 8579 | 6203 | 8411 | 6 082 | 38,31 | 59,0 | 92,9 | 100,0 |
| REGION ŚRODKOWO-WSCHODNI | | | | | | | | |
| klasa S | 8873 | 6303 | 8699 | 6 179 | 40,78 | 61,6 | 93,6 | 41,6 |
| klasa E | 8663 | 6220 | 8493 | 6 098 | 39,28 | 57,9 | 95,8 | 49,6 |
| klasa U | 8218 | 5930 | 8057 | 5 814 | 38,57 | 53,3 | 97,1 | 8,0 |
| klasa R | 7959 | 5677 | 7803 | 5 565 | 40,21 | 48,4 | 98,0 | 0,7 |
| klasa O | 7586 | 5249 | 7437 | 5 146 | 44,53 | 43,3 | 97,5 | 0,1 |
| klasa P | * | * | * | * | * | * | * | * |
| S-P Razem | 8707 | 6214 | 8536 | 6 092 | 40,12 | 59,0 | 95,0 | 100,0 |
| REGION POŁUDNIOWO-WSCHODNI | | | | | | | | |
| klasa S | 8741 | 6160 | 8569 | 6 039 | 41,89 | 61,5 | 92,2 | 42,5 |
| klasa E | 8634 | 6065 | 8464 | 5 946 | 42,36 | 58,0 | 94,5 | 47,1 |
| klasa U | 8304 | 5780 | 8141 | 5 667 | 43,67 | 53,1 | 97,2 | 9,0 |
| klasa R | 7969 | 5449 | 7813 | 5 342 | 46,26 | 48,2 | 100,3 | 1,3 |
| klasa O | 7229 | 4820 | 7087 | 4 726 | 49,97 | 43,5 | 103,4 | 0,1 |
| klasa P | * | * | * | * | * | * | * | * |
| S-P Razem | 8637 | 6061 | 8467 | 5 942 | 42,50 | 58,9 | 93,9 | 100,0 |
| REGION ZACHODNI | | | | | | | | |
| klasa S | 8761 | 6281 | 8589 | 6 158 | 39,49 | 61,7 | 94,6 | 37,3 |
| klasa E | 8590 | 6198 | 8421 | 6 076 | 38,59 | 58,1 | 96,0 | 51,4 |
| klasa U | 8162 | 5867 | 8002 | 5 752 | 39,12 | 53,5 | 98,5 | 9,7 |
| klasa R | 7832 | 5514 | 7678 | 5 406 | 42,04 | 48,5 | 100,6 | 1,2 |
| klasa O | 6813 | 4452 | 6679 | 4 365 | 53,03 | 43,6 | 112,5 | 0,3 |
| klasa P | * | * | * | * | * | * | * | * |
| S-P Razem | 8593 | 6167 | 8424 | 6 046 | 39,35 | 58,8 | 95,8 | 100,0 |

Wykorzystanie możliwe wyłącznie z dokładnym podaniem źródła.

| SKUP | | | | | |
|----------------------------|--------------|-------|------------------------|------|------------------------|
| MAKROREGIONY | CENA [zł/kg] | | | | Roczna zmiana ceny [%] |
| | [MPC] | | Cena żywca wieprzowego | | |
| | 2022 | 2021 | 2022 | 2021 | |
| POLSKA | 8 466 | 6 055 | 6,60 | 4,72 | 39,8 |
| REGION PÓŁNOCNY | 8 411 | 6 082 | 6,56 | 4,74 | 38,3 |
| REGION ŚRODKOWO-WSCHODNI | 8 536 | 6 092 | 6,66 | 4,75 | 40,1 |
| REGION POŁUDNIOWO WSCHODNI | 8 467 | 5 942 | 6,60 | 4,63 | 42,5 |
| REGION ZACHODNI | 8 424 | 6 046 | 6,57 | 4,72 | 39,3 |

5. Średnie ceny zakupu trzody chlewnej w Polsce i w UE - kl. E

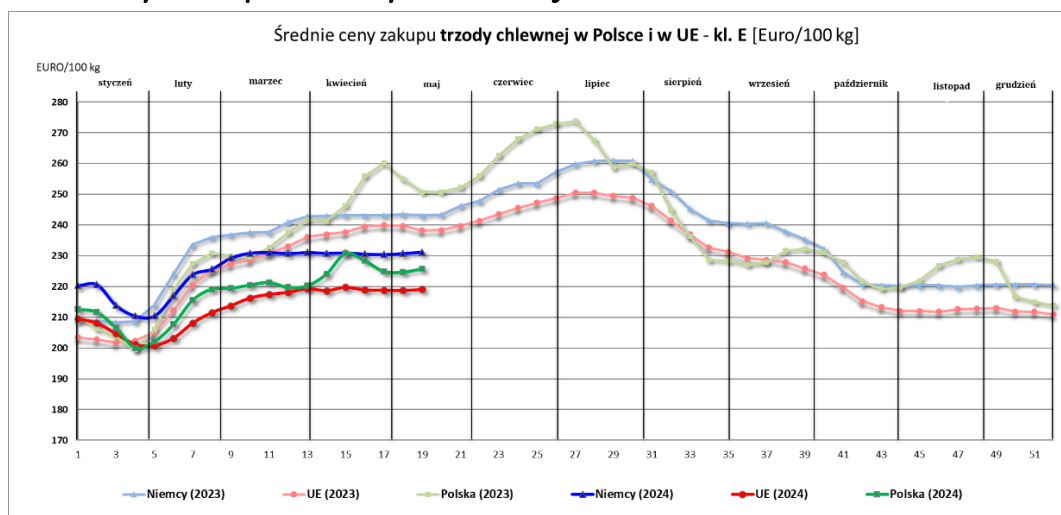

| Week | 1 | 2 | 3 | 4 | 5 | 6 | 7 | 8 | 9 | 10 | 11 | 12 | 13 |
|-----------------------|------------|------------|------------|------------|------------|------------|------------|------------|------------|------------|------------|------------|------------|
| 2023 (week beginning) | 02.01.2023 | 09.01.2023 | 16.01.2023 | 23.01.2023 | 30.01.2023 | 06.02.2023 | 13.02.2023 | 20.02.2023 | 27.02.2023 | 06.03.2023 | 13.03.2023 | 20.03.2023 | 27.03.2023 |
| 2024 (week beginning) | 01.01.2024 | 08.01.2024 | 15.01.2024 | 22.01.2024 | 29.01.2024 | 05.02.2024 | 12.02.2024 | 19.02.2024 | 26.02.2024 | 04.03.2024 | 11.03.2024 | 18.03.2024 | 25.03.2024 |
| Niemcy (2023) | 209 | 209 | 208 | 209 | 214 | 224 | 234 | 236 | 237 | 238 | 238 | 241 | 243 |
| Niemcy (2024) | 220 | 221 | 214 | 210 | 210 | 217 | 224 | 226 | 229 | 231 | 231 | 231 | 231 |
| UE (2023) | 203 | 203 | 202 | 202 | 205 | 212 | 221 | 225 | 227 | 229 | 231 | 233 | 236 |
| UE (2024) | 210 | 208 | 205 | 201 | 201 | 203 | 208 | 212 | 214 | 216 | 217 | 218 | 219 |
| Polska (2023) | 210 | 206 | 204 | 199 | 206 | 219 | 227 | 231 | 230 | 230 | 233 | 238 | 242 |
| Polska (2024) | 213 | 212 | 207 | 200 | 202 | 208 | 216 | 219 | 219 | 221 | 221 | 220 | 220 |

| 14 | 15 | 16 | 17 | 18 | 19 | 20 | 21 | 22 | 23 | 24 | 25 | 26 |
|------------|------------|------------|------------|------------|------------|------------|------------|------------|------------|------------|------------|------------|
| 2024-04-01 | 2024-04-08 | 2024-04-15 | 2024-04-22 | 2024-04-29 | 2024-05-06 | 2024-05-13 | 2024-05-20 | 2024-05-27 | 2024-06-03 | 2024-06-10 | 2024-06-17 | 2024-06-24 |
| 243 | 243 | 243 | 243 | 244 | 243 | 243 | 246 | 248 | 251 | 254 | 253 | 257 |
| 231 | 231 | 231 | 230 | 231 | 231 | | | | | | | |
| 237 | 238 | 240 | 240 | 240 | 238 | 238 | 240 | 241 | 244 | 246 | 247 | 249 |
| 219 | 220 | 219 | 219 | 219 | 219 | | | | | | | |
| 241 | 246 | 256 | 260 | 255 | 251 | 251 | 252 | 256 | 263 | 268 | 271 | 273 |
| 224 | 231 | 228 | 225 | 225 | 226 | | | | | | | |

| 27 | 28 | 29 | 30 | 31 | 32 | 33 | 34 | 35 | 36 | 37 | 38 | 39 |
|------------|------------|------------|------------|------------|------------|------------|------------|------------|------------|------------|------------|------------|
| 2024-07-01 | 2024-07-08 | 2024-07-15 | 2024-07-22 | 2024-07-29 | 2024-08-05 | 2024-08-12 | 2024-08-19 | 2024-08-26 | 2024-09-02 | 2024-09-09 | 2024-09-16 | 2024-09-23 |
| 260 | 261 | 261 | 261 | 255 | 251 | 245 | 242 | 241 | 241 | 241 | 238 | 235 |
| | | | | | | | | | | | | |
| 251 | 251 | 249 | 249 | 246 | 241 | 237 | 233 | 231 | 229 | 229 | 228 | 226 |
| | | | | | | | | | | | | |
| 274 | 267 | 259 | 260 | 257 | 245 | 236 | 229 | 228 | 227 | 228 | 232 | 232 |
| | | | | | | | | | | | | |

| 40 | 41 | 42 | 43 | 44 | 45 | 46 | 47 | 48 | 49 | 50 | 51 | 52 |
|------------|------------|------------|------------|------------|------------|------------|------------|------------|------------|------------|------------|------------|
| 2024-09-30 | 2024-10-07 | 2024-10-14 | 2024-10-21 | 2024-10-28 | 2024-11-04 | 2024-11-11 | 2024-11-18 | 2024-11-25 | 2024-12-02 | 2024-12-09 | 2024-12-16 | 2024-12-23 |
| 232 | 225 | 221 | 220 | 220 | 220 | 220 | 220 | 220 | 221 | 221 | 221 | 220 |
| | | | | | | | | | | | | |
| 224 | 220 | 215 | 213 | 212 | 212 | 212 | 213 | 213 | 213 | 212 | 212 | 211 |
| | | | | | | | | | | | | |
| 231 | 228 | 222 | 219 | 220 | 222 | 227 | 229 | 230 | 228 | 217 | 215 | 214 |
| | | | | | | | | | | | | |

6. Pogłowie trzody chlewnej według stanu w grudniu 2023 roku (dane wstępne) Źródło: dane GUS

↑ 1,5%

Wzrost pogłowia świń w grudniu r/r

Według wstępnych danych pogłowie świń* w grudniu 2023 r. liczyło 9769,7 tys. sztuk, wykazując w porównaniu z analogicznym okresem ubiegłego roku wzrost o 1,5%. Spadek pogłowia wystąpił w jednej grupie świń, w grupie trzody chlewnej na ubój, gdzie wyniósł 2,1%.

| Wyszczególnienie | 12 2023 w tys. sztuk | 12 2022=100 | 06 2023=100 |
|--|-------------------------|-------------|-------------|
| Świnie | 9769,7 | 101,5 | 103,5 |
| Prosięta o wadze do 20 kg | 2006,7 | 106,1 | 99,6 |
| Warchlaki o wadze od 20 kg do 50 kg | 2835,7 | 101,7 | 98,8 |
| Trzoda chlewna na ubój o wadze 50 kg i więcej (tuczniki) | 4252,9 | 97,9 | 107,7 |
| Trzoda chlewna na chów o wadze 50 kg i więcej | 674,4 | 111,9 | 112,3 |
| w tym lochy razem | 663,3 | 111,9 | 112,3 |
| w tym lochy prośne | 456,5 | 112,8 | 108,2 |

Pogłowie świń w grudniu 2023 r. wyniosło 9769,7 tys. sztuk. W strukturze stada zwiększył się udział loch o 0,6 p. proc. w stosunku do grudnia 2022 r.

W strukturze stada trzody chlewnej ogółem udział poszczególnych grup produkcyjno – użytkowych w grudniu 2023 roku wynosił:

- prosięta o wadze do 20 kg – 20,5%,
- warchlaki o wadze od 20 kg do 50 kg – 29,0%,
- trzoda chlewna o wadze 50 kg i więcej, z przeznaczeniem na ubój – 43,5%,
- trzoda chlewna o wadze 50 kg i więcej, z przeznaczeniem na chów – 6,9%,
- w tym:
- lochy na chów razem – 6,8%,
- w tym lochy prośne – 4,7%.

Największy udział w strukturze stada stanowiło pogłowie tuczników – 41,9%

Wykres 1. Pogłowie trzody chlewnej i loch w czerwcu 2019 - 2023

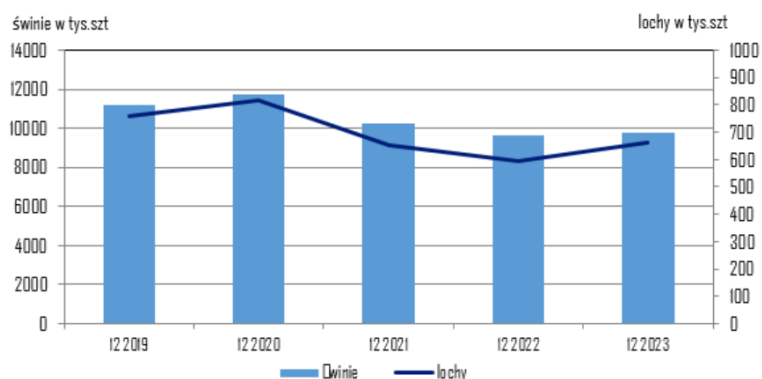

7. Handel zagraniczny wieprzowiną – trzodą żywą i mięsem wieprzowym

UWAGA: Dane są w trakcie weryfikacji - mogą być obarczone istotnymi błędami.

HANDEL ZAGRANICZNYMI TOWARAMI Z RYNKU WIEPRZOWINY

w okresie: I 2024 (dane wstępne)

| HANDEL ZAGRANICZNY | Wartość [tys. EUR] | | Wolumen [tony] | | Roczna zmiana obrotów [%] |
|--------------------------------------|--------------------|---------------|----------------|---------------|----------------------------------|
| | III 2023 r. | III 2024 r. | III 2023 r. | III 2024 r. | |
| EKSPORT | OGÓŁEM | OGÓŁEM | OGÓŁEM | OGÓŁEM | |
| ŚWINIE ŻYWE (ogółem) - (kod CN 0103) | 1 407 | 1 011 | 768 | 556 | -27,6 |
| MIĘSO WIEPRZOWE - (kod CN 0203) | 217 786 | 214 003 | 82 462 | 82 306 | -0,2 |
| IMPORT | OGÓŁEM | OGÓŁEM | OGÓŁEM | OGÓŁEM | Roczna zmiana obrotów [%] |
| ŚWINIE ŻYWE (ogółem) - (kod CN 0103) | 169 264 | 201 051 | 59 453 | 61 351 | 3,2 |
| MIĘSO WIEPRZOWE - (kod CN 0203) | 419 381 | 460 778 | 163 151 | 166 206 | 1,9 |

Źródło danych: Ministerstwo Finansów.

* dane wstępne

| Wybrane towary | SALDO | | | |
|--------------------------------------|-------------|-------------|-------------|-------------|
| | III 2023 r. | III 2024 r. | III 2023 r. | III 2024 r. |
| ŚWINIE ŻYWE (ogółem) - (kod CN 0103) | -167 857 | -200 039 | -58 684 | -60 794 |
| MIĘSO WIEPRZOWE - (kod CN 0203) | -201 595 | -246 775 | -80 689 | -83 900 |

Wykorzystanie możliwe wyłącznie z dokładnym podaniem źródła.

UWAGA: Dane w trakcie weryfikacji - mogą być obarczone istotnymi błędami

EKSPORT MIĘSA WIEPRZOWEGO Z POLSKI

Eksport z Polski mięsa wieprzowego (kod 0203) - według ważniejszych krajów w okresie III 2024*

| EKSPORT | | | |
|---------------------------|--------------------|--------------------|----------------|
| III 2023 r. | | | |
| Kraj | Wartość [tys. EUR] | Wartość [tys. PLN] | Wolumen [tony] |
| OGÓŁEM | 217 786 | 1 026 524 | 82 462 |
| Republika Czeska | 30 571 | 144 197 | 8 671 |
| Słowacja | 19 254 | 90 769 | 6 480 |
| Wielka Brytania | 16 198 | 76 374 | 4 861 |
| Rumunia | 14 892 | 70 087 | 5 914 |
| Włochy | 13 652 | 64 307 | 5 977 |
| Niemcy | 12 768 | 60 278 | 6 414 |
| Węgry | 12 316 | 58 041 | 4 537 |
| Litwa | 12 000 | 56 544 | 3 971 |
| Holandia | 10 734 | 50 632 | 3 696 |
| Hiszpania | 10 318 | 48 607 | 3 377 |
| Hongkong | 8 387 | 39 574 | 4 644 |
| Stany Zjednoczone Ameryki | 7 405 | 34 945 | 2 581 |
| Łotwa | 6 252 | 29 436 | 1 842 |
| Dania | 5 843 | 27 558 | 2 162 |
| Estonia | 4 900 | 23 108 | 1 691 |
| Irlandia | 4 085 | 19 217 | 1 191 |
| Belgia | 3 143 | 14 811 | 1 153 |
| Ukraina | 3 065 | 14 373 | 1 805 |
| Mołdowa | 2 824 | 13 287 | 970 |
| Bulgaria | 2 726 | 12 872 | 1 041 |
| Nowa Zelandia | 2 291 | 10 763 | 653 |
| Chorwacja | 1 810 | 8 510 | 595 |
| Grecja | 1 596 | 7 523 | 556 |
| Wietnam | 1 577 | 7 445 | 1 678 |

* - Dane wstępne

| EKSPORT | | | |
|---------------------------|--------------------|--------------------|----------------|
| III 2024 r. | | | |
| Kraj | Wartość [tys. EUR] | Wartość [tys. PLN] | Wolumen [tony] |
| OGÓŁEM | 214 003 | 929 087 | 82 306 |
| Wielka Brytania | 21 705 | 94 156 | 5 782 |
| Republika Czeska | 20 416 | 88 652 | 5 893 |
| Rumunia | 18 651 | 80 976 | 7 415 |
| Słowacja | 18 638 | 80 903 | 6 410 |
| Węgry | 15 500 | 67 276 | 5 685 |
| Niemcy | 14 680 | 63 678 | 8 163 |
| Hiszpania | 13 403 | 58 199 | 4 283 |
| Włochy | 13 067 | 56 750 | 6 018 |
| Litwa | 12 351 | 53 627 | 4 107 |
| Stany Zjednoczone Ameryki | 9 862 | 42 836 | 2 936 |
| Łotwa | 8 040 | 34 895 | 2 457 |
| Dania | 6 717 | 29 167 | 2 301 |
| Holandia | 6 595 | 28 667 | 2 451 |
| Estonia | 6 531 | 28 364 | 2 352 |
| Hongkong | 2 719 | 11 800 | 2 201 |
| Mołdowa | 2 593 | 11 256 | 803 |
| Nowa Zelandia | 2 494 | 10 841 | 749 |
| Bulgaria | 2 076 | 9 016 | 766 |
| Wietnam | 2 029 | 8 814 | 2 517 |
| Grecja | 1 992 | 8 666 | 659 |
| Chorwacja | 1 856 | 8 051 | 582 |
| Irlandia | 1 829 | 7 936 | 536 |
| Belgia | 1 757 | 7 629 | 1 267 |
| Wybrzeże Kości Słoniowej | 1 145 | 4 975 | 1 717 |

* - Dane wstępne

EKSPORT ŚWIŃ Z POLSKI

Eksport z Polski świń żywych (ogółem) (kod 0103) - według ważniejszych krajów w okresie III 2024*

| EKSPORT | | | | |
|---------------|--------------------|--------------------|----------------|---------------------|
| III 2023 r. | | | | |
| Kraj | Wartość [tys. EUR] | Wartość [tys. PLN] | Wolumen [tony] | Wolumen [tys. szt.] |
| OGÓŁEM | 1 407 | 6 633 | 768 | 6,1 |
| Słowacja | 1 247 | 5 880 | 680 | 5,4 |
| Holandia | 91 | 429 | 48 | 0,4 |
| Rumunia | 69 | 323 | 40 | 0,3 |

* - Dane wstępne

| EKSPORT | | | | |
|---------------|--------------------|--------------------|----------------|---------------------|
| III 2024 r. | | | | |
| Kraj | Wartość [tys. EUR] | Wartość [tys. PLN] | Wolumen [tony] | Wolumen [tys. szt.] |
| OGÓŁEM | 1 011 | 4 390 | 556 | 4,1 |
| Słowacja | 410 | 1 777 | 228 | 1,8 |
| Chorwacja | 279 | 1 215 | 157 | 1,0 |
| Rumunia | 237 | 1 029 | 125 | 1,0 |
| Włochy | 85 | 369 | 47 | 0,3 |

* - Dane wstępne

IMPORT MIĘSA WIEPRZOWEGO DO POLSKI

Import do Polski mięsa wieprzowego (kod 0203) - według ważniejszych krajów w okresie III 2024*

| IMPORT | | | |
|------------------|--------------------|--------------------|----------------|
| III 2023 r. | | | |
| Kraj | Wartość [tys. EUR] | Wartość [tys. PLN] | Wolumen [tony] |
| OGÓŁEM | 419 381 | 1 976 239 | 163 151 |
| Dania | 96 710 | 455 287 | 41 615 |
| Belgia | 90 393 | 426 172 | 37 636 |
| Niemcy | 87 432 | 411 982 | 32 799 |
| Hiszpania | 56 905 | 268 220 | 18 301 |
| Holandia | 47 587 | 224 358 | 17 719 |
| Francja | 11 673 | 55 010 | 4 689 |
| Irlandia | 7 746 | 36 470 | 3 122 |
| Szwecja | 6 530 | 30 788 | 1 290 |
| Węgry | 2 992 | 14 170 | 1 790 |
| Włochy | 2 535 | 11 923 | 845 |
| Słowacja | 1 960 | 9 245 | 573 |
| Wielka Brytania | 1 883 | 8 871 | 793 |
| Finlandia | 1 815 | 8 545 | 416 |
| Republika Czeska | 1 614 | 7 630 | 905 |

* - Dane wstępne

| IMPORT | | | |
|------------------|--------------------|--------------------|----------------|
| III 2024 r. | | | |
| Kraj | Wartość [tys. EUR] | Wartość [tys. PLN] | Wolumen [tony] |
| OGÓŁEM | 460 778 | 2 000 200 | 166 206 |
| Dania | 108 414 | 470 817 | 42 653 |
| Niemcy | 100 994 | 438 168 | 32 454 |
| Belgia | 84 558 | 367 095 | 35 096 |
| Hiszpania | 82 962 | 360 148 | 24 273 |
| Holandia | 42 420 | 184 072 | 17 297 |
| Irlandia | 10 919 | 47 430 | 4 048 |
| Francja | 9 879 | 42 914 | 4 285 |
| Szwecja | 5 924 | 25 721 | 835 |
| Węgry | 5 539 | 24 021 | 2 580 |
| Finlandia | 1 996 | 8 666 | 297 |
| Portugalia | 1 773 | 7 696 | 513 |
| Wielka Brytania | 1 727 | 7 509 | 521 |
| Włochy | 1 133 | 4 929 | 329 |
| Republika Czeska | 830 | 3 598 | 475 |

* - Dane wstępne

IMPORT ŚWIŃ DO POLSKI

Import do Polski świń żywych (ogółem) (kod 0103) - według ważniejszych krajów w okresie III 2024*

| IMPORT | | | | |
|------------------|--------------------|--------------------|----------------|---------------------|
| III 2023 r. | | | | |
| Kraj | Wartość [tys. EUR] | Wartość [tys. PLN] | Wolumen [tony] | Wolumen [tys. szt.] |
| OGÓŁEM | 169 264 | 797 925 | 59 453 | 1 760,9 |
| Dania | 148 363 | 699 458 | 48 459 | 1 619,2 |
| Niemcy | 8 098 | 38 131 | 4 128 | 41,1 |
| Litwa | 7 145 | 33 660 | 4 479 | 43,3 |
| Łotwa | 2 595 | 12 226 | 1 132 | 30,1 |
| Holandia | 1 157 | 5 465 | 384 | 11,2 |
| Republika Czeska | 920 | 4 345 | 447 | 5,7 |
| Węgry | 401 | 1 875 | 131 | 4,9 |

* - Dane wstępne

| IMPORT | | | | |
|---------------|--------------------|--------------------|----------------|---------------------|
| III 2024 r. | | | | |
| Kraj | Wartość [tys. EUR] | Wartość [tys. PLN] | Wolumen [tony] | Wolumen [tys. szt.] |
| OGÓŁEM | 201 051 | 872 835 | 61 351 | 1 927,0 |
| Dania | 187 556 | 814 231 | 55 064 | 1 843,0 |
| Niemcy | 6 398 | 27 794 | 3 152 | 32,8 |
| Litwa | 2 907 | 12 637 | 1 623 | 14,7 |
| Łotwa | 1 498 | 6 499 | 559 | 17,2 |
| Holandia | 1 260 | 5 460 | 335 | 8,8 |

* - Dane wstępne

Wykorzystanie możliwe wyłącznie z dokładnym podaniem źródła.

Biuletyn „*Rynek mięsa wieprzowego*” ukazuje się w każdy czwartek.

Wydawca:

Ministerstwo Rolnictwa i Rozwoju Wsi,
Departament Rynków Rolnych i Transformacji Energetycznej Obszarów Wiejskich
ul. Wspólna 30, 00-930 Warszawa,
tel. (022) 623-16-32, fax (022) 623-23-00.

E-mail: biuletyn@minrol.gov.pl

Autor: Aleksandra Chylińska tel. (022) 623-16-63; E-mail: Aleksandra.Chylinska@minrol.gov.pl

Biuletyny są dostępne pod adresem: Internet: <http://www.minrol.gov.pl>