

Wycena numer: **W-2-2024-13**

z dnia: 2024/01/29

Wykonawca wyceny : Piotr Jaszewski RS 001597

Właściciel: PGE Polska Grupa Energetyczna S.A.

Adres: ul. Mysia 2, 00-496 Warszawa

Zadanie: Ocena stanu technicznego i określenie wartości rynkowej pojazdu

DANE IDENTYFIKACYJNE POJAZDU

Dane: [O] I-2024

Marka: HYUNDAI

Rok produkcji: 2013

Model: i40 2.0 MR`11 E5

Wersja: Classic

Nr rejestracyjny: WI 0402U

Rodzaj pojazdu: Samochód osobowy

VIN: KMHL41DADU030308



Nr INFO-EKSPERT	016-00681
Data pierwszej rejestracji	2013/05/13
Data oględzin	2024/01/25
Miejsce oględzin	ul. Marsa 95, Warszawa mazowieckie
Wskazanie drogomierza	150342 km
Okres eksploatacji pojazdu (13/05/13-24/01/30)	129 mies.
Kolor powłoki lakierowej, (rodzaj lakieru)	Czarny
Oznaczenie typu	NF
Dop. masa całkowita	2000 kg
Rodzaj nadwozia	sedan 4 drzwiowy
Jednostka napędowa	z zapłonem iskrowym (wtrysk)
Pojemność / Moc silnika	1999 ccm / 131kW (178KM)
Liczba cylindrów / Układ cylindrów / Liczba zaworów	4 / rzędowy / 16
Rodzaj skrzyni biegów	manualna
Rodzaj napędu	przedni (4x2)

Wartość rynkowa brutto wyżej zidentyfikowanego pojazdu, określona na dzień 30 stycznia 2024 roku wynosi:

20500 PLN w tym VAT (23,0%) **3833,33 PLN**

ZAŁĄCZNIKI

- 1 Wycena wartości - druk podstawowy
- 2 Dokumentacja fotograficzna

WYCENA Nr: W-2-2024-13

z dnia: 2024/01/29

Wykonawca wyceny : Piotr Jaszewski RS 001597

Właściciel: PGE Polska Grupa Energetyczna S.A.

Adres: ul. Mysia 2, 00-496 Warszawa

Zadanie: Ocena stanu technicznego i określenie wartości rynkowej pojazdu

DANE IDENTYFIKACYJNE POJAZDU

Dane: [O] I-2024

Marka: HYUNDAI

Rok produkcji: 2013

Model: i40 2.0 MR`11 E5

Wersja: Classic

Nr rejestracyjny: WI 0402U

Rodzaj pojazdu: Samochód osobowy

VIN: KMHL41DADU030308

Nr INFO-EKSPERT	016-00681
Data pierwszej rejestracji	2013/05/13
Data oględzin	2024/01/25
Miejsce oględzin	ul. Marsa 95, Warszawa mazowieckie
Wskazanie drogomicza	150342 km
Okres eksploatacji pojazdu (13/05/13-24/01/30)	129 mies.
Kolor powłoki lakierowej, (rodzaj lakieru)	Czarny
Oznaczenie typu	NF
Dop. masa całkow.	2000 kg
Rodzaj nadwozia	sedan 4 drzwiowy
Jednostka napędowa	z zapłonem iskrowym (wtrysk)
Pojemność / Moc silnika	1999 ccm / 131kW (178KM)
Liczba cylindrów / Układ cylindrów / Liczba zaworów	4 / rzędowy / 16
Rodzaj skrzyni biegów	manualna
Rodzaj napędu	przedni (4x2)

WYPOSAŻENIE STANDARDOWE (2012.03-2013.04)

Lp.	Nazwa elementu wyposażenia	Lp.	Nazwa elementu wyposażenia
1	ABS - system zapobiegający blokowaniu kół	19	Radioodtwarzacz CD + MP3
2	Dźwignia zmiany biegów pokryta skórą	20	Reflektory z doświetlaniem łuków
3	Fotel kierowcy z regulacją wysokości	21	Siatka mocująca bagaż
4	Głośniki 6 szt.	22	Sterowanie radiem w kierownicy
5	Immobilizer	23	System kontroli podjazdu HAC
6	Kierownica pokryta skórą	24	System kontroli trakcji VSM
7	Klimatyzacja	25	System stabilizacji toru jazdy ESC
8	Kolumna kierownicy regulowana	26	System wspomagania nagłego hamowania
9	Koło zapasowe dojazdowe	27	Szyba przednia ogrzewana
10	Komputer pokładowy	28	Światła do jazdy dziennej
11	Kurtyny powietrzne boczne	29	Tapicerka tekstylna
12	Oparcie siedzeń tylnych dzielone asymetrycznie	30	Wspomaganie układu kierowniczego
13	Podłokietnik centralny przedni	31	Zabezpieczenie drzwi tylnych przed otwarciem od wewnątrz
14	Podłokietnik siedzeń tylnych	32	Zaglówki foteli przednich aktywne
15	Poduszka powietrzna kierowcy	33	Zamek centralny zdalnie sterowany
16	Poduszka powietrzna kolanowa kierowcy	34	Złącze "AUX"
17	Poduszka powietrzna pasażera z możliwością	35	Złącze "USB"

	odłączenia
18	Poduszki powietrzne boczne przednie
L.p.	Nazwa pakietu / elementu pakietu wyposażenia standardowego
1	Lusterka zewnętrzne podgrzewane i regulowane elektrycznie Lusterka zewnętrzne regulowane elektrycznie Lusterka zewnętrzne podgrzewane elektrycznie
2	Szyby przednie i tylne regulowane elektrycznie Szyby przednie regulowane elektrycznie Szyby tylne regulowane elektrycznie

Stowarzyszenie Rzecznawców
Techniki Samochodowej i Ruchu Drogowego
AUTOMOBILKLUB
NIP: 525 212 51 23, Regon: 014926459
03-216 Warszawa, ul. Modlińska 6 lok. nr 111
tel: (22) 597 61 84, e-mail: info@rzecznawcy.auto.pl

OPISY DOTYCZĄCE POJAZDU

W wyniku oględzin stwierdzono:

Pojazd eksploatowany jako dyspozycyjny.

Badanie grubości powłoki lakierowej przeprowadzono urządzeniem elektronicznym wynik zawiera się od 70 do 160 mikrometrów.

W wyniku oględzin stwierdzono:

Pojazd eksploatowany jako dyspozycyjny.

NADWOZIE:

- Pojazd przechowywany na otwartej przestrzeni bez konserwacji.
- Wnętrze pojazdu ze śladami użytkowania w zmiennych warunkach eksploatacji.
- Tapicerka wnętrza nadwozia ze śladami przetarć i plam w szczególności fotel pasażera i kierowcy.
- Ślady miejscowych powierzchniowych zarysowań na poszyciach bocznych nadwozia oraz odpryski lakieru na krawędzi drzwi.
- Okładzina zderzaka tylnego posiada liczne otarcia i zarysowania.
- okładzina zderzaka przedniego posiada liczne zarysowania.
- Błotnik tylny prawy posiada uszkodzoną powłokę lakierową.
- Drzwi tylne prawe posiada liczne uszkodzenia powłoki lakierowej.

SILNIK:

- Komora silnika brudna, olej silnikowy przepracowany.
- Silnik z osprzętem pokryty produktami korozji.

PODWOZIE:

W układzie przeniesienia napędu manualna skrzynia biegów.

Znaczne progi obwodowe tarcz hamulcowych kół przednich i tylnych - skorodowane

OGUMIENIE:

Przód i tył - Nexen 205x60xR16 - zużycie przód dwie sztuki - 60%,

Tył dwie sztuki - 60%

Tarcze kół jezdnych ze śladami otarc, zarysowan, skałeczen.

Do oszacowania wartości rynkowej pojazdu przyjęto szacunkowy koszt naprawy, który może ulec zmianie po szczegółowej weryfikacji warsztatowej.

Stowarzyszenie Rzecznawców
Techniki Samochodowej i Ruchu Drogowego
AUTOMOBILKLUB
NIP: 525 212 51 23, Regon: 014926459
03-216 Warszawa, ul. Modlińska 6 lok. nr 111
tel: (22) 597 61 84, e-mail: info@rzecznawcy.auto.pl

1. Sporządzając niniejszą wycenę rzeczoznawca zastrzega się, że nie bierze odpowiedzialności za ukryte wady i uszkodzenia części, wady montażu pojazdu oraz zmiany stanu pojazdu po zakończeniu oględzin
2. Niniejsza wycena nie jest ekspertyzą stanu technicznego pojazdu ani gwarancją niezawodności zespołów i podzespołów pojazdu została sporządzona wyłącznie na podstawie badania pojazdu i dokumentów w warunkach istniejących na miejscu.
3. Niniejsza wycena nie może być wykorzystana do żadnego innego celu niż określone w treści opinii i nie może być publikowana w całości lub w części w jakimkolwiek dokumencie bez zgody wykonawcy i bez uzgodnienia z nim formy i treści takiej publikacji.
4. Bez zgody autora wyceny zabrania się jej powielania
5. Nie Badano tytułu użytkowania ani tytułu własności badanego pojazdu lub elementów w tym ewentualnego istnienia ograniczonych praw rzeczowych
6. Nie weryfikowano odczytanego stanu drogomierza z zapisami w urządzeniach elektronicznych pojazdu.
7. Niniejsza ekspertyza służy wyłącznie do oszacowania wartości rynkowej przedmiotu wyceny i nie może być wykorzystywana do żadnego innego celu, niż wymieniony powyżej. Wycena nie może stanowić podstawy do oceny cech i stanu wycenianego obiektu przy jego zakupie.
8. Rzecznawca nie bierze na siebie odpowiedzialności za wady ukryte (prawne i fizyczne) oraz ewentualne skutki wynikające z dalszego użytkowania przedmiotu wyceny, a także za skutki wykorzystania samej wyceny.
9. Powyższa wycena nie jest szczegółową ekspertyzą stanu technicznego przedmiotu wyceny i za taką nie może być uznawana, w szczególności nie może być traktowana jako gwarancja sprzedaży przedmiotu wyceny za oszacowaną wartość.
10. Wycenę przeprowadzono w oparciu o dostarczoną dokumentację oraz badanie organoleptyczne wycenianego obiektu. Nie prowadzono badań diagnostycznych oraz weryfikacji warsztatowej przedmiotu wyceny.
11. Niniejsza wycena została sporządzona na podstawie oględzin wycenianego przedmiotu w warunkach występujących w miejscu jego udostępnienia.
12. Pomiar grubości powłoki lakierowej wykonano w miejscach możliwych do ich wykonania, pomiary nie gwarantują oryginalności poszczególnych elementów poddanym ocenie.
13. Specyfikacja wg programu operacyjnego w zakresie wyposażenia standardowego i dodatkowego nie gwarantuje zgodności ze stanem faktycznym, w zakresie możliwym do ustalenia przez rzeczoznawcę podczas oględzin pojazdu.
14. Nie przeprowadzono badań mechanicznych pola numerowego.

KOREKTY

WARTOŚĆ BAZOWA BRUTTO (128 mies.)	33 600 PLN
KOREKTY RÓŻNE	- 13 104 PLN

W tym:	[%]	Wart. [PLN]
Stan utrzymania i dbałość o pojazd	-2,0	- 672
<i>Stan utrzymania i dbałość o pojazd mogą mieć wpływ na wartość rynkową pojazdu w przypadku, gdy stan wycenianego pojazdu istotnie odbiega od dobrego, odpowiedniego dla danego okresu eksploatacji i przebiegu. Stwierdzony ponadprzeciętnie dobry stan świadczący o wyjątkowej dbałości o pojazd może stanowić podstawę korekty dodatniej wartości, stan gorszy od typowego dobrego - podstawę do korekty ujemnej.</i>		
Zadana szacunkowa korekta z tytułu wcześniejszych napraw	-5,0	-1 680

Naprawy powypadkowe samochodów szczególnie, w pierwszych latach eksploatacji mogą powodować obniżenie ich wartości w odniesieniu do pojazdów bezwypadkowych. Poziom utraty wartości może wzrastać w przypadku niskiej jakości naprawy i odpowiednio maleć w nowych pojazdach naprawianych z zachowaniem norm naprawczych producenta pojazdu. W pojazdach wieloletnich, zwykle użytkowanych powyżej 6 lat, profesjonalnie wykonane naprawy powypadkowe mogą powodować usprawnienie pojazdu w stosunku do jego stanu technicznego jak przed szkodą (awarią) i skutkować wzrostem ich wartości.

Korekta ze względu na liczbę właścicieli (1)	-2,0	- 672
<i>Najwyższą wartość uzyskują na rynku pojazdy kupowane od pierwszego właściciela. Większa liczba użytkowników szczególnie dla pojazdów kilkuletnich oznacza najczęściej niższą dbałość o pojazdy, co powoduje obniżenie ich wartości rynkowej.</i>		
Szczególny charakter eksploatacji	-10,0	-3 360
<i>Negatywny wpływ na wartość rynkową może mieć używanie pojazdu w nietypowych warunkach, jak też w nietypowy sposób, np.: do nauki jazdy, do jazd sportowych i testowych, samochodu osobowego do celów zarobkowych, częsta jazda z przyczepą przez samochód osobowy lub terenowy, itp. Wielkość tej korekty szacuje się w zależności od intensywności i okresu eksploatacji pojazdu w szczególny sposób.</i>		
Uszkodzenia szacunkowo	-20,0	-6 720

Wartość rynkowa brutto wyżej zidentyfikowanego pojazdu, określona na dzień 30 stycznia 2024 roku wynosi:

20500 PLN

(słownie: dwadzieścia tysięcy pięćset złotych)

w tym VAT (23,0%) 3833,33 PLN

Wartość określono na podstawie:

- notowań wartości rynkowych z bazy pojazdów "Komputerowego Systemu INFO-EKSPERT" na I-2024 zaakceptowanych przez wykonawcę opinii,
- korekt mających wpływ na wartość pojazdu.

Jan Radek STOWARZYSZENIA
 PREZYDENT
 STOWARZYSZENIA
 mer Jan NOWAK

Stowarzyszenie Rzeczoznawców
 Techniki Samochodowej i Ruchu Drogowego
AUTOMOBILKLUB
 NIP: 525 212 51 23, Regon: 014926459
 03-216 Warszawa, ul. Modlińska 6 lok. nr 111
 tel: (22) 597 61 84, e-mail: info@rzeczoznawcy.auto.pl

31. 01. 2024

DOKUMENTACJA FOTOGRAFICZNA

do wyceny nr: W-2-2024-13

z dnia: 2024/01/29

DANE IDENTYFIKACYJNE POJAZDU

Dane: [O] I-2024

Marka: HYUNDAI

Model: i40 2.0 MR`11 E5

Wersja: Classic

Rodzaj pojazdu: Samochód osobowy

Stowarzyszenie Rzecznawców
Techniki Samochodowej i Ruchu Drogowego
AUTOMOBILKLUB
NIP: 525 212 51 23, Regon: 014926459
03-216 Warszawa, ul. Modlińska 6 lok. nr 111
tel. (22) 597 61 04 e-mail: info@traklub.org.pl

Rok produkcji: 2013

Nr rejestracyjny: WI 0402U





Stowarzyszenie Rzecznawców
 Techniki Samochodowej i Ruchu Drogowego
AUTOMOBILKLUB
 NIP: 525 212 51 23, Regon: 014926459
 03-216 Warszawa, ul. Modlińska 6 lok. nr 11 I
 tel: [22] 597 61 84, e-mail: info@rzecznawcy.auto.pl



Stowarzyszenie Rzeczoznawców
Techniki Samochodowej i Ruchu Drogowego
AUTOMOBILKLUB
NIP: 525 212 51 23, Regon: 014926459
03-216 Warszawa, ul. Modlińska 6 lok. nr 111
tel. (22) 597 61 84, e-mail: info@rzeczoznawcy.auto.pl

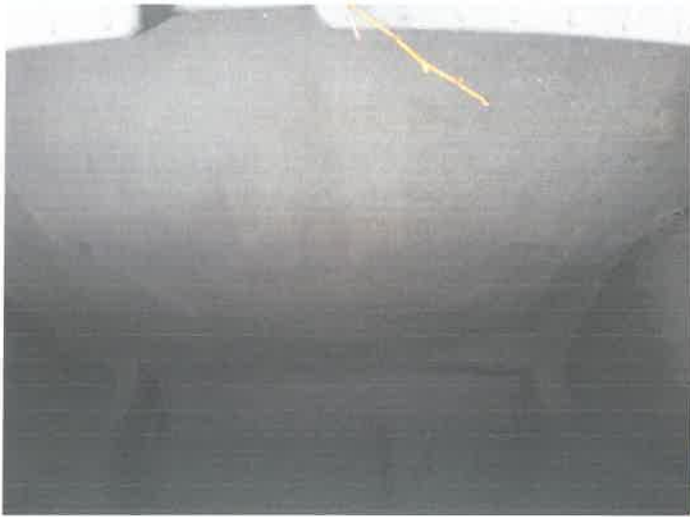

Stowarzyszenie Rzecznawców
Techniki Samochodowej i Ruchu Drogowego
AUTOMOBILKLUB
NIP: 525 212 51 23, Regon: 014926459
03-216 Warszawa, ul. Modlińska 6 lok. nr 111
tel. (22) 597 61 84, e-mail: info@rzecznawcy.auto.pl



Stowarzyszenie Rzeczoznawców
Techniki Samochodowej i Ruchu Drogowego
AUTOMOBILKLUB
NIP: 525 212 51 23, Regon: 014926455
03-216 Warszawa, ul. Modlińska 6 lok. nr 11.
tel: (22) 597 61 84, e-mail: info@rzeczoznawcy.auto.pl